



Comune di Pontedera

**PIANO ESECUTIVO DI
GESTIONE
2019 – 2021**

Indice generale

| | |
|---|----|
| Premessa | 3 |
| Struttura organizzativa | 5 |
| Progetti intersettoriali | 6 |
| Staff monitoraggio e promozione decoro e vivibilità urbana | 19 |
| 1° settore – Pianificazione urbanistica, Edilizia e Lavori pubblici | 22 |
| 2° settore – Manutenzioni, Ambiente e Protezione civile | 33 |
| 3° settore – Finanziario | 45 |
| 4° settore – Servizi di Staff | 52 |
| 5° settore – Servizi collettivi e alla persona | 71 |
| Allegati | 94 |
| Veicoli in dotazione in dotazione ai servizi | 95 |
| PEG armonizzato esercizio | 98 |

Premessa

A decorrere dall'anno 2016, gli Enti locali hanno dovuto rivedere l'intero sistema della programmazione, in quanto a seguito delle novità introdotte dall'armonizzazione contabile di cui al D. Lgs. n. 118/2011 e s.m.i., la Relazione Previsionale e Programmatica è stata sostituita dal nuovo Documento Unico di Programmazione (DUP).

L'atto fondamentale del processo di pianificazione è costituito dalle linee programmatiche di mandato, che vengono comunicate dal Sindaco al Consiglio Comunale nella prima seduta successiva alla elezione. Costituiscono le linee strategiche che l'Amministrazione intende perseguire nel corso del proprio mandato ed è a tali indirizzi che si collega poi il DUP.

Il DUP, illustrato nell'allegato n.4/1 del D.Lgs. n. 118/2011 e s.m.i. "Principio contabile applicato concernente la programmazione di bilancio", costituisce lo strumento che permette l'attività di guida strategica ed operativa degli enti locali; è il documento di pianificazione di medio periodo per mezzo del quale sono esplicitati gli indirizzi che orientano la gestione dell'Ente per un numero di esercizi pari a quelli coperti dal bilancio pluriennale. Costituisce, nel rispetto del principio del coordinamento e coerenza dei documenti di bilancio, il presupposto necessario di tutti gli altri documenti di programmazione. Pertanto il Peg dovrà essere redatto, a decorrere dall'anno 2016, in armonia con il DUP stesso.

Il Comune di Pontedera ha approvato le linee programmatiche di mandato 2014-2019 con deliberazione di C.C. n. 18 del 15/07/2014; ha approvato poi il DUP 2019-2021 con deliberazione di C.C. n. 28 del 31/07/2018 e successivamente ha approvato la nota di aggiornamento con deliberazione di C.C. n.10 del 19/02/2019. Nel DUP sono stati illustrati i sei indirizzi strategici discendenti dalle linee programmatiche di mandato e gli obiettivi strategici pluriennali suddivisi per missione di bilancio. Gli obiettivi strategici sono stati articolati poi in obiettivi operativi.

Il D. Lgs. n. 150/2009 ha introdotto, all'interno della riforma del lavoro pubblico, la previsione che nell'ambito del ciclo di gestione della performance venga redatto un documento denominato Piano della performance che individua gli indirizzi e gli obiettivi strategici ed operativi e definisce, con riferimento agli obiettivi finali ed intermedi e alle risorse, gli indicatori per la misurazione e la valutazione della performance dell'Amministrazione.

Il comma 3 bis dell'articolo 169 del D.Lgs.n.267/2000 prevede che il piano esecutivo di gestione è deliberato in coerenza con il bilancio di previsione e con il documento unico di programmazione e che unifica organicamente al suo interno il piano dettagliato degli obiettivi e il piano della performance, per una semplificazione dei processi di pianificazione gestionale dell'Ente.

Pertanto, il presente documento comprende due documenti:

- a) il **PEG 2019-2021** con l'elenco degli stanziamenti per capitoli attribuiti ai Dirigenti;
- b) il **PDO/Piano della performance 2019** composto da:
 - Premessa metodologica e previsione delle seguenti informazioni articolate per ciascun Settore:
 - Risorse umane (con: nominativo, categoria, profilo professionale, rapporto a tempo indeterminato o determinato, tempo pieno o parziale)
 - Risorse finanziarie (con rinvio al PEG per il dettaglio dei capitoli)
 - Obiettivi SETTORIALI (articolati per Servizi)
 - Obiettivi INTERSETTORIALI (con descrizione analitica degli obiettivi di cui il Settore è capofila e rinvio alla mappa riassuntiva)
 - Elenco mezzi

Gli obiettivi settoriali e intersettoriali di cui sopra sono riconducibili al contenuto del Dup 2019-2021 e della successiva Nota di aggiornamento. Infatti, gli obiettivi gestionali contenuti nel PEG sono una esplicitazione successiva degli obiettivi operativi contenuti del DUP. Tali obiettivi

gestionali sono misurati attraverso indicatori finalizzati al monitoraggio di tali obiettivi. La rilevazione e l'analisi dei risultati raggiunti e degli scostamenti rispetto agli obiettivi prefissati costituisce il momento conclusivo del "ciclo della performance".

La relazione tra il DUP e gli altri documenti di programmazione (PEG/PdO/Piano della Performance) con gli obiettivi dell'ente nelle loro diverse formulazioni (strategici, operativi, gestionali) può essere schematizzata attraverso il seguente schema:



Il percorso di misurazione della performance termina con la Relazione sulla performance, a cui è assegnato il compito di rendicontare i risultati realizzati alla fine di ogni anno. Tale Relazione viene sottoposta alla validazione del Nucleo di valutazione e successivamente pubblicata sul sito Amministrazione trasparente.

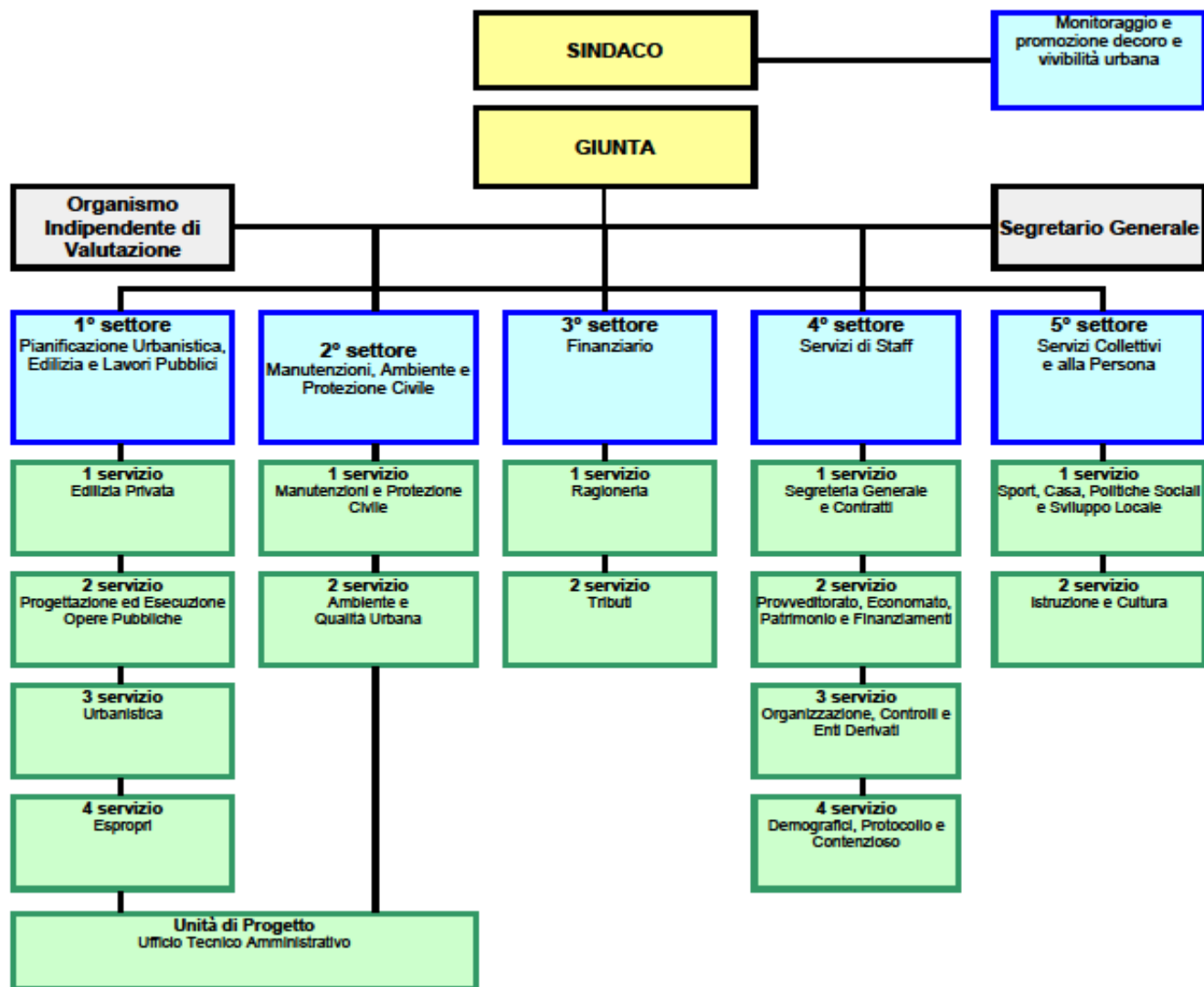

COMUNE DI PONTEDERA
Provincia di Pisa

PROGETTI INTERSETTORIALI

PROGETTI INTERSETTORIALI

Indice

| N. | Sottoprogetto | Pag |
|-----------|---|------------|
| 1 | Anticorruzione e Trasparenza | 9 |
| 2 | Revisione dei Regolamenti | 10 |
| 3 | Gestione protocollo e nuova gestione spedizione posta | 11 |
| 4 | Recupero dell'evasione fiscale | 12 |
| 5 | Imposta pubblicità, pubbliche affissioni , COSAP E TARIG | 14 |
| 6 | Elezioni Europee e amministrative (elezione Sindaco e Consiglio Comunale) | 15 |
| 7 | Tempestività dei pagamenti | 17 |
| 8 | Razionalizzazione spese per utenze | 18 |

OBIETTIVI INTERSETTORIALI

| | Progetto | 1° settore | 2° settore | 3° settore | 4° settore | 5° settore | Staff monit. e promoz. Decoro e vivibilità urbana |
|---|---|------------|------------|------------|------------|------------|---|
| 1 | Anticorruzione e Trasparenza | O | O | O | X | O | O |
| 2 | Revisione dei Regolamenti | O | O | | X | O | |
| 3 | Gesione protocollo e nuova gestione spedizione posta | O | O | O | X | O | O |
| 4 | Recupero dell'evasione fiscale | O | | X | | | |
| 5 | Imposta pubblicità, pubbliche affissioni , COSAP E TARIG | O | O | X | | O | |
| 6 | Elezioni Europee e amministrative (elezione Sindaco e Consiglio Comunale) | | O | O | X | | |
| 7 | Tempestività de pagamenti | O | O | X | O | O | O |
| 8 | Razionalizzazione spese per utenze | O | O | X | O | O | O |

Legenda:

X = Settore referente

O = Settore coinvolto

ASSESSORE DI RIFERIMENTO: MARCO CECCHI

INDIRIZZO STRATEGICO: 6 – PONTEDERA INSIEME CON LE FRAZIONI E CON I QUARTIERI

OBIETTIVO STRATEGICO: 6.1 – INSIEME AI CITTADINI

OBIETTIVO OPERATIVO: 6.1.2 – Etica e trasparenza

“Anticorruzione e Trasparenza“

Descrizione sintetica del sottoprogetto intersettoriale: Attuazione delle disposizioni contenute nel Piano triennale di prevenzione della corruzione e della Trasparenza 2019 -2021 e nel DLGS 33/2013

VALENZA: 4

**SETTORE/SERVIZIO CAPOFILA - 4° SETTORE SERVIZIO SEGRETERIA GENERALE E CONTRATTI
SETTORI E SERVIZI COINVOLTI PER LA REALIZZAZIONE DEL SOTTOPROGETTO INTERSETTORIALE - TUTTI I SETTORI**

| PIANO GENERALE DELLE ATTIVITÀ del progetto intersettoriale | Settori/Servizi coinvolti | I° TRIM | II° TRIM | III° TRIM | IV° TRIM |
|--|----------------------------------|----------------|-----------------|------------------|-----------------|
| Aggiornamento del Piano di prevenzione della corruzione e della Trasparenza | Serv. Segreteria gen.le | 31/01 | | | |
| Coinvolgimento del gruppo intersettoriale della trasparenza per di adempimenti previsti nel piano di prevenzione della corruzione della Trasparenza | Tutti i settori | | 30/06 | | 31/12 |
| Costante attuazione delle misure anticorruzione previste dal Piano | Tutti i settori | | | | 31/12 |
| Monitoraggio diretto a verificare la pubblicazione dei dati, delle informazioni, dei documenti previsti dal D.Lgs. n.33/2013 nella sezione Amministrazione Trasparente tramite il gruppo intersettoriale in relazione anche alla tempistica individuata documenti tramite la piattaforma utilizzata per il caricamento dei dati. | Tutti i settori | | 30/06 | | 31/12 |
| Avvio dell'implementazione della procedura per la segnalazione di illeciti da parte del pubblico dipendente ai sensi dell'art. 54 bis del Dlgs 165/01 (whistleblowing) | Segreteria Generale | | | | 31/12 |

| INDICATORI DI RISULTATO | OBIETTIVO | VERIFICA |
|---|------------------|-----------------|
| Rispetto dei tempi | | |
| Report da parte dei Settori sul Piano Anticorruzione circa le misure attuate e le criticità riscontrate | Tutti i Settori | |

ASSESSORE DI RIFERIMENTO: MARCO PAPIANI

INDIRIZZO STRATEGICO: 6 – PONTEDERA INSIEME CON LE FRAZIONI E CON I QUARTIERI

OBIETTIVO STRATEGICO: 6.1 – INSIEME AI CITTADINI

OBIETTIVO OPERATIVO: 6.1.3 – RIORGANIZZAZIONE FUNZIONI COMUNALI

“ Revisione dei Regolamenti “

Descrizione sintetica dell'obiettivo: Revisione dei Regolamenti

VALENZA: 4

SETTORE/SERVIZIO CAPOFILA - 4° SETTORE SERVIZIO SEGRETERIA GENERALE E CONTRATTI

SETTORI E SERVIZI COINVOLTI PER LA REALIZZAZIONE DEL SOTTOPROGETTO INTERSETTORIALE - 2°, 4°, 5° SETTORE E UNITA' DI PROGETTO (1° SETTORE)

| PIANO GENERALE DELLE ATTIVITÀ del progetto intersettoriale | Settori/Servizi coinvolti | I° TRIM | II° TRIM | III° TRIM | IV° TRIM |
|---|--|----------------|-----------------|------------------|-----------------|
| Regolamento disciplinante l'accesso documentale, civico, civico generalizzato | Serv. Segreteria generale e contratti | | | | 31/12 |
| Regolamento Polizia Mortuaria | Ufficio Tecnico Amm.vo | | | | 31/12 |
| Regolamento smaltimento rifiuti | Serv. Ambiente e protezione civile | | | | 31/12 |
| Regolamento per la concessione contributi – patrocini ed altri benefici economici | Serv. Sport, casa, politiche sociali e sviluppo locale | | | | 31/12 |

| INDICATORI DI RISULTATO | OBIETTIVO | VERIFICA |
|--------------------------------|------------------|-----------------|
| Rispetto dei tempi | | |

ASSESSORE DI RIFERIMENTO: SIMONE MILLOZZI

INDIRIZZO STRATEGICO: 6 – PONTEDERA INSIEME, CON LE FRAZIONI E PER I QUARTIERI

OBIETTIVO STRATEGICO: 6.1 - INSIEME AI CITTADINI

OBIETTIVO OPERATIVO: 6.1.3 – RIORGANIZZAZIONE DELLE FUNZIONI COMUNALI

“Gestione protocollo e nuova gestione spedizione posta”

Descrizione sintetica dell’obiettivo: Gestione posta con servizio esterno – implementazione, promozione e assistenza per utilizzo PEC al posto del cartaceo, per la ricerca degli atti e la gestione dell’archivio

VALENZA: 3

SETTORE/SERVIZIO CAPOFILA - 4° SETTORE SERVIZIO DEMOGRAFICI, PROTOCOLLO E CONTENZIOSO

SETTORI E SERVIZI COINVOLTI PER LA REALIZZAZIONE DEL SOTTOPROGETTO INTERSETTORIALE - TUTTI I SETTORI

| PIANO GENERALE DELLE ATTIVITÀ del progetto intersettoriale | Settori/Servizi coinvolti | I° TRIM | II° TRIM | III° TRIM | IV° TRIM |
|---|---|----------------|-----------------|------------------|-----------------|
| Controllo dell’attività del gestore privato e adozione best practices per il miglioramento costante del servizio | Serv. Demografici, protocollo e contenzioso | | | | 31/12 |
| Attivazione – implementazione – uso telematico | Tutti i Settori | X | X | X | X |
| Integrazione, verifica e bonifica Rubrica Unica per tutti gli uffici (Pec – Apaci – Interpro da sistemi ADE e IPAR) | Serv. Demografici, protocollo e contenzioso | | | | 31/12 |

| INDICATORI DI RISULTATO | OBIETTIVO | VERIFICA |
|--|-------------------------|-----------------|
| Rispetto dei tempi | | |
| Riduzione del cartaceo con utilizzo PEC | > 70 % su totale uscite | |
| Numero verifiche e integrazioni effettuate sulla Rubrica Unica | > n. 50 verifiche | |

ASSESSORE DI RIFERIMENTO: MARCO PAPIANI

INDIRIZZO STRATEGICO: 6 – PONTEDERA INSIEME, CON LE FRAZIONI E PER I QUARTIERI

OBIETTIVO STRATEGICO: 6.1 - INSIEME AI CITTADINI

OBIETTIVO OPERATIVO: 6.1.4 – POLITICHE DI BILANCIO

“Recupero dell’evasione fiscale”

Descrizione sintetica del sottoprogetto intersettoriale: Recupero dell’evasione fiscale mediante attività di verifica e controllo su immobili, terreni e fabbricati. IMU- anno 14-15 TASI 2014-15 (continua nel 2020).

VALENZA: 4

SETTORE/SERVIZIO CAPOFILA - SETTORE 3° SERVIZIO TRIBUTI

SETTORI E SERVIZI COINVOLTI PER LA REALIZZAZIONE DEL SOTTOPROGETTO INTERSETTORIALE : 1°E 3° SETTORE

| PIANO GENERALE DELLE ATTIVITÀ del progetto intersettoriale | Settori/Servizi coinvolti | I° TRIM | II° TRIM | III° TRIM | IV° TRIM |
|---|----------------------------------|----------------|-----------------|------------------|-----------------|
| Completamento emissione atti di liquidazione 2014 mediante utilizzo banca dati degli oggetti immobiliari ; proseguimento attività anno 2015 | Tributi/urbanistica | | | | 31.12 |
| gestione della fase di autotutela esame con emissione di eventuali atti in rettifica e annullamento | Tributi | X | X | X | X |
| organizzazione del front office per i contribuenti raggiunti dagli atti di accertamento | Tributi | X | X | X | X |
| gestione del contenzioso tributario | Tributi | X | X | X | X |
| Caricamento dichiarazioni imu 2016/verifica residenze (continua nel 2020) | Tributi | | | | 31.12 |
| verifica ed effettuazione dei rimborsi d'imposta | Tributi/urbanistica | X | X | X | X |
| reperimento, caricamento, analisi e bonifica dei versamenti effettuati a seguito dell'emissione dei citati atti di accertamento | Tributi | X | X | X | X |

| | | | | | |
|--|---------------------|---|---|---|-------|
| predisposizione atti per la riscossione coattiva degli atti non pagati notificati entro il 31.12.2018 | Tributi | | | | 31/12 |
| Verifica immobili dichiarati inagibili/inabitabili in collaborazione con Serv. Urbanistica | Tributi/urbanistica | X | X | X | X |
| Collaborazione con l'ufficio urbanistica per la definizione del valore delle aree fabbricabili nei casi di contenziosi e richieste di accertamento con adesione e attribuzione di nuovi valori alle aree fabbricabili anche a seguito degli esiti del monitoraggio | Tributi/urbanistica | X | X | X | X |

| INDICATORI DI RISULTATO | OBIETTIVO | VERIFICA |
|---|------------------|-----------------|
| Rispetto dei tempi | | |
| n. atti di accertamento imu relativi all'anno 2014 notificati/emessi | 100% | |
| n. atti di accertamento tasi relativi all'anno 2015 emessi | 75% | |
| n. atti di accertamento imu relativi all'anno 2014-2015 notificati/emessi | 70% | |
| Elaborazione atti di liquidazione imu 2014 | 100% | |
| Elaborazione atti di liquidazione imu 2015 (continua nel 2020) | 75% | |

ASSESSORE DI RIFERIMENTO: MARCO PAPIANI

INDIRIZZO STRATEGICO: 6 – PONTEDERA INSIEME, CON LE FRAZIONI E PER I QUARTIERI

OBIETTIVO STRATEGICO: 6.1 - INSIEME AI CITTADINI

OBIETTIVO OPERATIVO: 6.1.4 – POLITICHE DI BILANCIO

Imposta pubblicità, pubbliche affissioni , COSAP E TARIG

Descrizione sintetica dell'obiettivo: Affidamento gestione imposta pubblicità e pubbliche affissioni a Concessionario. Affidamento gestione COSAP e TARIG a Concessionario

VALENZA: 4

SETTORE/SERVIZIO CAPOFILA - SETTORE 3° SERVIZIO TRIBUTI

SETTORI E SERVIZI COINVOLTI PER LA REALIZZAZIONE DEL SOTTOPROGETTO INTERSETTORIALE : 1° SETTORE, 2° SETTORE E 5° SETTORE SERVIZIO SVILUPPO LOCALE

| PIANO DELLE ATTIVITÀ (centro di responsabilità – SERVIZIO TRIBUTI) | Settori/Servizi coinvolti | I° TRIM | II° TRIM | III° TRIM | IV° TRIM |
|---|--|----------------|-----------------|------------------|-----------------|
| Gestione servizio di riscossione, accertamento e gestione della imposta di pubblicità e pubbliche affissioni a seguito di gara | Serv. Tributi | | | | 31.12 |
| Verifica e ev. predisposizione atti x affidamento servizio accertamento e riscossione cosap e tarig anche in estensione gara tari/tarip | Serv. Tributi | | | | 31.12 |
| Gestione servizio di riscossione, accertamento e gestione della cosap e tarig affidato a concessionario tari | Serv. Tributi - Sviluppo locale – Urbanistica – 2° Settore | | | | 31.12 |
| Emissione bollettini per pagamento cosap con scadenza 30.04.2019 | Serv. Tributi | 31.03 | | | |

| INDICATORI DI RISULTATO | OBIETTIVO | VERIFICA |
|--------------------------------|------------------|-----------------|
| Rispetto dei tempi | | |

ASSESSORE DI RIFERIMENTO: SIMONE MILLOZZI

INDIRIZZO STRATEGICO: 6 "PONTEDERA INSIEME CON LE FRAZIONI E PER I QUARTIERI"

"OBIETTIVO STRATEGICO: 6.1"INSIEME AI CITTADINI

OBIETTIVO OPERATIVO: 6.1.4"POLITICHE DI BILANCIO"

Elezioni Europee e amministrative (elezione Sindaco e Consiglio Comunale)

Descrizione sintetica del progetto intersettoriale:

Nel corso del 2019 si svolgono le elezioni per il rinnovo del Parlamento Europeo e le elezioni amministrative comunali per l'elezione diretta del Sindaco e il rinnovo del Consiglio Comunale e successivi adempimenti. Il servizio Demografico predispone e coordina l'intera organizzazione per la gestione delle elezioni, che coinvolge altri servizi comunali e dell'Unione Valdera.

VALENZA: 4

SETTORE/SERVIZIO CAPOFILE - 4° SETTORE SERV. DEMOGRAFICI, PROTOCOLLO E CONTENZIOSO

SETTORI E SERVIZI COINVOLTI PER LA REALIZZAZIONE DEL SOTTOPROGETTO INTERSETTORIALE - 2° SETTORE , 3° SETTORE SERVIZIO RAGIONERIA, 4° SETTORE SERVIZI0 SEGRETERIA GENERALE E CONTRATTI, SERVIZIO ORGANIZZAZIONE CONTROLLI E ENTI DERIVATI, SERVIZIO PROVVEDITORATO, PATRIMONIO, ECONOMATO E FINANZIAMENTI.

| PIANO GENERALE DELLE ATTIVITÀ del progetto intersettoriale | Settori/Servizi coinvolti | I° TRIM | II° TRIM | III° TRIM | IV° TRIM |
|---|------------------------------------|----------------|-----------------|------------------|-----------------|
| Costituzione ufficio elettorale comunale e autorizzazione straordinario elettorale, organizzazione riunioni coordinamento dei vari servizi coinvolti nel procedimento elettorale | Serv.Organizzazione e Segreteria | | 05/04 | | |
| Ricognizione arredi e materiale per l'allestimento dei seggi, per la predisposizione degli spazi di propaganda e revisione locali adibiti a seggi, con particolare riferimento alla nuova sezione istituita (n.29) Santa Lucia | 2° Settore | 31/03 | | | |
| Impegni di spesa e anticipazioni economiche per acquisto materiale e per onorari dei componenti dei seggi | Demografici, ragioneria, economato | | 31/05 | | |
| Organizzazione servizi trasporto elettori ai seggi (bus navetta e servizi per elettori disabili) | Demografici | | 26/05 | | |
| Gestione voto domiciliare e elettori ricoverati nei luoghi di cura | Demografici | | 26/05 | | |
| Revisioni straordinarie liste elettorali e adempimenti connessi all'iscrizione nelle liste aggiunte comunitari | Demografici | | 21/05 | | |
| Allestimento di uno spazio informativo dedicato alle elezioni sulla home page del sito | Segreteria, demografici | 31/03 | | | |
| Adozioni delibere propaganda elettorale e adempimenti connessi | Demografici, segreteria e | | 25/04 | | |

| | | | | |
|---|---|--|-------|-------|
| | manutenzioni | | | |
| Adempimenti connessi alla presentazione delle candidature Sindaco e liste collegate | Demografici, segreteria | | 01/05 | |
| Rapporti con i partiti, associazioni, comitati durante il periodo di propaganda elettorale e gestione istanze occupazione suolo pubblico durante il periodo di propaganda elettorale, vigilanza sul rispetto delle norme vigenti in materia | Segreteria e manutenzioni | | 26/05 | |
| Adempimenti connessi alla nomina dei Presidenti e degli Scrutatori di seggio | Demografici e segreteria | | 23/05 | |
| Allestimento sistema di comunicazioni dalle sezioni all'Ufficio comunale ricevente e conseguenti comunicazioni alla Prefettura | Demografici | | 23/05 | |
| Formazione dei 31 Presidenti, preparazione e consegna materiale elettorale ai seggi | Demografici, | | 25/05 | |
| Rilascio duplicati tessere elettorali | Demografici | | 26/05 | |
| Avvio delle operazioni elettorali nei giorni del 25 e 26 maggio 2019: risposte ai quesiti dei presidenti, staffette ai seggi per documenti, materiale mancante e interventi logistica | Demografici, manutenzioni, segreteria(autisti) | | 28/05 | |
| Organizzazione sala raccolta dati durante lo scrutinio, pubblicazione online in tempo reale e ufficio stampa | Demografici, Ced, segreteria | | 28/05 | |
| Raccolta del materiale a conclusione delle operazioni elettorali e consegna al Tribunale e prefettura Pisa. | Demografici, autisti, Econo- mato | | 28/05 | |
| Operazioni dell'Ufficio centrale elettorale (proclamazione eletti) | Demografici e segreteria | | 28/05 | |
| Convocazione seduta insediamento Consiglio comunale | Segreteria | | 08/06 | |
| Decreto nomina Giunta Comunale e svolgimento seduta insediamento Consiglio Comunale | Segreteria | | 17/06 | |
| Presentazione al Consiglio Comunale delle linee programmatiche | Segreteria , organizzazione | | | 31/10 |
| Rendicontazione spese per le elezioni Europee | Ragioneria, organizzazione, demografici | | | 31/12 |

| INDICATORI DI RISULTATO | OBIETTIVO | VERIFICA |
|--------------------------------|------------------|-----------------|
| Rispetto dei tempi | | |

ASSESSORE DI RIFERIMENTO: MARCO PAPIANI

INDIRIZZO STRATEGICO: 6 – PONTEDERA INSIEME CON LE FRAZIONI E CON I QUARTIERI

OBIETTIVO STRATEGICO: 6.1 – INSIEME AI CITTADINI

OBIETTIVO OPERATIVO: 6.1.4 – POLITICHE DI BILANCIO

“Tempestività dei pagamenti“

Descrizione sintetica del sottoprogetto intersettoriale: Pagamento delle fatture nei termini contrattuali.

VALENZA: 4

SETTORE/SERVIZIO CAPOFILA - 3° SETTORE SERVIZIO RAGIONERIA

SETTORI E SERVIZI COINVOLTI PER LA REALIZZAZIONE DEL SOTTOPROGETTO INTERSETTORIALE - TUTTI I SETTORI

| PIANO GENERALE DELLE ATTIVITÀ del progetto intersettoriale | Settori/Servizi coinvolti | I° TRIM | II° TRIM | III° TRIM | IV° TRIM |
|---|----------------------------------|----------------|-----------------|------------------|-----------------|
| Invio circolare a tutti gli uffici per istruzioni | Ragioneria | | 30/04 | | |
| Inserimento nei nuovi contratti della clausola di pagamento entro 60 gg | Tutti i Settori | | X | X | X |
| Accettazione espressa di tutte le fatture | Tutti i Settori | | X | X | X |
| Liquidazione delle fatture | Ragioneria e tutti i Settori | | X | X | X |
| Riconciliazione tra contabilità e la PCC del debito scaduto al 31/12/2018 | Ragioneria | | 30/04 | | |
| Gestione su PCC delle variazioni delle scadenze | Ragioneria | | X | X | X |

| INDICATORI DI RISULTATO | OBIETTIVO | VERIFICA |
|---|--|-----------------|
| Rispetto dei tempi | | |
| Inserimento clausola pagamento a 60 gg. | 100% | |
| Liquidazione fatture | Entro 20 gg se pagamento entro 30 gg. Entro 50 gg se pagamento entro 60 gg. | |

ASSESSORE DI RIFERIMENTO: MARCO PAPIANI

INDIRIZZO STRATEGICO: 6 – PONTEDERA INSIEME CON LE FRAZIONI E CON I QUARTIERI

OBIETTIVO STRATEGICO: 6.1 – INSIEME AI CITTADINI

OBIETTIVO OPERATIVO: 6.1.4 – POLITICHE DI BILANCIO

“Razionalizzazione spesa per utenze“

Descrizione sintetica del sottoprogetto intersettoriale: Monitoraggio della spesa per le utenze al fine di individuare interventi di riduzione della spesa.

VALENZA: 4

SETTORE/SERVIZIO CAPOFILIA - 3° SETTORE SERVIZIO RAGIONERIA

SETTORI E SERVIZI COINVOLTI PER LA REALIZZAZIONE DEL SOTTOPROGETTO INTERSETTORIALE - TUTTI I SETTORI

| PIANO GENERALE DELLE ATTIVITÀ del progetto intersettoriale | Settori/Servizi coinvolti | I° TRIM | II° TRIM | III° TRIM | IV° TRIM |
|--|--|----------------|-----------------|------------------|-----------------|
| Costituzione gruppo intersettoriale | Segreteria Generale | 31/03 | | | |
| Monitoraggio spesa per utenze | Ragioneria | | 30/04 | | |
| Analisi da parte di tutti i Settori delle utenze affidate e report | Tutti i Settori | | | 30/09 | |
| Proposta di possibili interventi di razionalizzazione della spesa | Tutti i Settori/ gruppo intersettoriale | | | | 31/12 |

| INDICATORI DI RISULTATO | OBIETTIVO | VERIFICA |
|--------------------------------|------------------|-----------------|
| Rispetto dei tempi | | |

COMUNE DI PONTEDERA
Provincia di Pisa

STAFF MONITORAGGIO E PROMOZIONE DECORO E VIVIBILITA' URBANA

Responsabile: Daniele CAMPANI (incaricato di P.O.) comandato al 20% al Comune di Pontedera

STAFF MONITORAGGIO E PROMOZIONE DECORO E VIVIBILITA' URBANA

ASSESSORE DI RIFERIMENTO: SIMONE MILLOZZI

INDIRIZZO STRATEGICO: 6 - Pontedera insieme, con le frazioni e per i quartieri

OBIETTIVO STRATEGICO: 6.1 - Insieme ai cittadini

OBIETTIVO OPERATIVO: 6.1.3 - Riorganizzazione funzioni comunali

“Sicurezza integrata“

Descrizione sintetica dell'obiettivo: Promozione della sicurezza integrata.

VALENZA: 4

| PIANO DELLE ATTIVITÀ (centro di responsabilità – Funzionario P.O. Staff Monitoraggio e promozione decoro e vivibilità urbana) | I° TRIM | II° TRIM | III° TRIM | IV° TRIM |
|--|---------|----------|-----------|----------|
| Pianificazione degli interventi di sicurezza con il coinvolgimento di tutte le forze di polizia | X | X | X | X |
| Istruttoria ordinanze sindacali inerenti la L. n. 48/2017 | X | X | X | X |

| INDICATORI DI RISULTATO | OBIETTIVO | VERIFICA |
|--|-----------|----------|
| Ordinanze sindacali istruite/richieste | 100,00% | |

ASSESSORE DI RIFERIMENTO: SIMONE MILLOZZI

INDIRIZZO STRATEGICO: 6 - Pontedera insieme, con le frazioni e per i quartieri

OBIETTIVO STRATEGICO: 6.1 - Insieme ai cittadini

OBIETTIVO OPERATIVO: 6.1.3 - Riorganizzazione funzioni comunali

“Funzioni residuali Polizia Locale.”

Descrizione sintetica dell’obiettivo: Espletamento delle funzioni residuali della Polizia Locale.

VALENZA: 3

| PIANO DELLE ATTIVITÀ (centro di responsabilità – Funzionario P.O. Staff Monitoraggio e promozione decoro e vivibilità urbana) | I° TRIM | II° TRIM | III° TRIM | IV° TRIM |
|--|----------------|-----------------|------------------|-----------------|
| Impegno e liquidazione quota gestione associata Polizia Locale | | 30/06 | | |
| Liquidazioni contributi alle associazioni di volontariato che operano insieme e per conto del Comune di Pontedera | 31/01 | | 31/07 | |
| Impegno e liquidazione spese condominiali sede Comando Polizia Locale Pontedera e Centro Futuramente | | | 30/09 | |

| INDICATORI DI RISULTATO | OBIETTIVO | VERIFICA |
|--------------------------------|------------------|-----------------|
| Rispetto dei tempi | 100,00% | |

COMUNE DI PONTEDERA
Provincia di Pisa

1° SETTORE

PIANIFICAZIONE URBANISTICA, EDILIZIA E LAVORI PUBBLICI

SETTORE 1 – PIANIFICAZIONE URBANISTICA, EDILIZIA E LAVORI PUBBLICI

DIRIGENTE
Massimo PARRII

STRUTTURA ORGANIZZATIVA INTERNA:

| | |
|---|--|
| 1° SERVIZIO – EDILIZIA PRIVATA | resp. Luca MAGNOZZI (incaricato di P.O.) |
| 2° SERVIZIO – PROGETTAZIONE ED ESECUZIONE OPERE PUBBLICHE | resp. Marco PASQUALETTI (incaricato di P.O.) |
| 3° SERVIZIO – URBANISTICA | resp. Massimo PARRINI |
| 4° SERVIZIO – ESPROPRI | resp. Massimo PARRINI |
| UFFICIO TECNICO AMMINISTRATIVO | resp. Paola ROSSI (incaricata P.O.) |

RISORSE UMANE

I dirigenti, per il raggiungimento degli obiettivi del Settore e dei Servizi, disporranno di tutto il personale indicato nella tabella che segue e lo utilizzeranno in base alle seguenti fonti normative e/o contrattuali: art. 107 D. Lgs. 267/2000; art. 3 CCNL 31.03.1999; art. 67 Regolamento sull'ordinamento degli uffici e dei servizi.

| | Nominativo | Categoria | Profilo | Part-time |
|--|--------------------|-----------|------------------------------|-----------|
| 1 | Parrini Massimo | | Dirigente | |
| 2 | Bernardini Stefano | C | Istruttore Amministrativo | |
| 1° SERVIZIO “EDILIZIA PRIVATA” | | | | |
| 3 | Magnozzi Luca | D1 | Istruttore Dir.vo Tecnico | |
| 4 | Montagnani Mauro | C | Istruttore Tecnico | |
| 5 | Aringhieri Luca | C | Istruttore Tecnico | |
| 6 | Ciampi Silvano | C | Istruttore Tecnico | |
| 7 | Gorini Tiziana | B3 | Collaboratore Prof.le Amm.vo | |
| 8 | Senesi Francesco | A | Operatore Generico Part-time | 19h |
| 2° SERVIZIO “PROGETTAZIONE ED ESECUZIONE OPERE PUBBLICHE” | | | | |
| 9 | Pasqualetti Marco | D1 | Istruttore Dir.vo Tecnico | |
| 10 | Nencioni Riccardo | D1 | Istruttore Dir.vo Tecnico | |

| | | | | | |
|--|-----------------------|----|-------------------------------|------|--|
| 11 | De Pascalis Salvatore | D1 | Istruttore Dir.vo Tecnico | | |
| 12 | Tedesco Ilaria | D1 | Istruttore Dir.vo Tecnico | | |
| 13 | Masi Luca | C | Istruttore Tecnico | 18h | |
| 14 | Berti Moreno | C | Istruttore Tecnico | | |
| 15 | Giannecchini Federico | C | Istruttore Tecnico | 18h | |
| 16 | Fisoni Paolo | B3 | Collaboratore Prof.le Tecnico | | |
| 3° SERVIZIO "URBANISTICA" | | | | | |
| 17 | Salvini Marco | D1 | Istruttore Dir.vo Tecnico | | |
| 18 | Collecchi Stefania | C1 | Istruttore Tecnico | | |
| 19 | Giani Elisa | C1 | Istruttore Tecnico | 33h | |
| 4° SERVIZIO "ESPROPRI" | | | | | |
| | | | | | |
| UNITA' DI PROGETTO – UFFICIO TECNICO AMMINISTRATIVO | | | | | |
| 20 | Rossi Paola | D1 | Istruttore Dir.vo Amm.vo | | |
| 21 | Cantini Barbara | C | Istruttore Amministrativo | | |
| 22 | Vannucci Monica | C | Istruttore Amministrativo | | |
| 23 | Baccini Paola | C | Istruttore Amministrativo | 30 h | |
| 24 | Marconcini Anna | B3 | Coll.re Prof.le Amm.vo | | |

1° SERVIZIO – EDILIZIA PRIVATA

ASSESSORE DI RIFERIMENTO: MILLOZZI SIMONE

INDIRIZZO STRATEGICO: 3 – PONTEDERA PER PIACERE E CON CHI LA VIVE

OBIETTIVO STRATEGICO: 3.1 – COMUNITA' VIVIBILE

OBIETTIVO OPERATIVO: 3.1.2 – I PROGETTI DI RIGENERAZIONE URBANA

“Vigilanza sul territorio – Progetto di revisione e informatizzazione gestione abusi”

Descrizione sintetica dell'obiettivo: Prevenzione e rilevazione abusi edilizi ed illeciti

VALENZA: 2

| PIANO DELLE ATTIVITÀ (centro di responsabilità – Urbanistica e Edilizia Privata) | I° TRIM | II° TRIM | III° TRIM | IV° TRIM |
|---|----------------|-----------------|------------------|-----------------|
| Inserimento nel LAMA pratiche illeciti anni pregressi (1991-1990) | | | | 31/12 |

| INDICATORI DI RISULTATO | OBIETTIVO | VERIFICA |
|----------------------------------|------------------|-----------------|
| Rispetto dei tempi | | |
| Inserimento pratiche 1991 - 1990 | 100% | |

ASSESSORE DI RIFERIMENTO: MILLOZZI SIMONE

INDIRIZZO STRATEGICO: 3 – PONTEDERA PER PIACERE E CON CHI LA VIVE

OBIETTIVO STRATEGICO: 3.1 – COMUNITA' VIVIBILE

OBIETTIVO OPERATIVO: 3.1.2 – I PROGETTI DI RIGENERAZIONE URBANA

“Ricevimento con prenotazioni on line”

Descrizione sintetica dell'obiettivo: Miglioramento del servizio accettazione, istruttoria ed emissione atti amministrativi ad istanza di parte.

VALENZA: 3

| PIANO DELLE ATTIVITÀ (centro di responsabilità – Funzionario P.O. Edilizia Privata) | I° TRIM | II° TRIM | III° TRIM | IV° TRIM |
|---|----------------|-----------------|------------------|-----------------|
| Definizione nuova modulistica edilizia in riferimento alle recenti disposizioni legislative regionali per la gestione del nuovo programma pratiche edilizie SIGLA | | | | 31/12 |
| Semplificazione edilizia e ottimizzazione apertura al pubblico tramite implementazione del sistema di ricevimento con prenotazioni on line | X | X | X | X |

| INDICATORI DI RISULTATO | OBIETTIVO | VERIFICA |
|--------------------------------|-------------------------------------|-----------------|
| Rispetto dei tempi | | |
| Prenotazioni on line | 50% 30% di tutte le prenotazioni | |

ASSESSORE DI RIFERIMENTO: MILLOZZI SIMONE

INDIRIZZO STRATEGICO: 3 – PONTEDERA PER PIACERE E CON CHI LA VIVE

OBIETTIVO STRATEGICO: 3.1 – COMUNITA' VIVIBILE

OBIETTIVO OPERATIVO: 3.1.2 – I PROGETTI DI RIGENERAZIONE URBANA

“Attività urbanistico edilizia”

Descrizione sintetica dell'obiettivo: Aggiornamento, alla luce della Legge Regionale 10 novembre 2014, n. 65, del Regolamento di applicazione del contributo inerente gli oneri di urbanizzazione ed il costo di costruzione.

VALENZA: 3

| PIANO DELLE ATTIVITA' (Centro di responsabilità: -Urbanistica e Edilizia Privata) | I° TRIM | II° TRIM | III° TRIM | IV° TRIM |
|--|----------------|-----------------|------------------|-----------------|
| Predisposizione schema di Regolamento | | | | 31/12 |

| INDICATORI DI RISULTATO | OBIETTIVO | VERIFICA |
|--------------------------------|------------------|-----------------|
| Rispetto dei tempi | 31/12/19 | |

2° SERVIZIO – PROGETTAZIONE ED ESECUZIONE OPERE PUBBLICHE

ASSESSORE DI RIFERIMENTO: FRANCONI MATTEO

INDIRIZZO STRATEGICO: 6 – PONTEDERA INSIEME, CON LE FRAZIONI E PER I QUARTIERI

OBIETTIVO STRATEGICO: 6.2 – LE FRAZIONI, 6.3 – I QUARTIERI

OBIETTIVO OPERATIVO: da 6.2.1 a 6.2.8, da 6.3.1 a 6.3.3

“Lavori pubblici”

VALENZA - 4

| PIANO DELLE ATTIVITÀ (centro di responsabilità – Funzionario P.O. Progettazione ed esecuzione Opere pubbliche) | Risultato atteso | I° TRIM | II° TRIM | III° TRIM | IV° TRIM |
|---|-------------------------|----------------|-----------------|------------------|-----------------|
| 1-Riqualificazione viabilità esistente (€ 953.188,71) | | | | | |
| fine lavori | | | | | 31/12 |
| 2-Riqualificazione asse via Rinaldo Piaggio laboratorio e centro di documentazione per la robotica (€ 2.867.600,00) | | | | | |
| aggiudicazione | | | | | 31/10 |
| 3- Completamento campo sportivo I Fabbri- Treggiaia 2^ lotto 2^ stralcio (€ 100.000,00) | | | | | |
| esecutivo | | | 30/06 | | |
| 4- Realizzazione pista ciclabile quartiere Bellaria (€ 117.427,44) | | | | | |
| Inizio lavori | | 31/03 | | | |
| 5- Collegamento veicolare e ciclabile tra la frazione Santa Lucia e il capoluogo e asfalti (€ 780.000,00) | | | | | |
| Fine lavori | | | | | 31/12 |
| 7- Sistema integrato ciclopista Arno | | | | | |
| esecutivo | | | | | 31/10 |
| 8- Lavori di ampliamento istituto comprensivo M.K. Gandhi (€ 200.000,00) | | | | | |

| | | | | | | |
|---|------------------------------------|--|--|--|-------|-------|
| | Fine lavori | | | | 30/09 | |
| 9- Lavori di realizzazione parcheggio multipiano in viale R. Piaggio | | | | | | |
| | Affidamento incarico progettazione | | | | | 31/12 |
| 10- Lavori di adeguamento percorsi pedonali mediante abbattimento barriere architettoniche ed installazione attrezzature ludiche (€ 350.000,00) | | | | | | |
| | definitivo | | | | 30/04 | |
| 11- adeguamento collettore fognario via Del Pino Loc. La Borra (150.000,00) | | | | | | |
| | Approvazione schema di convenzione | | | | | 31/12 |

| INDICATORI DI RISULTATO | OBIETTIVO | VERIFICA |
|--------------------------------|------------------|-----------------|
| Rispetto dei tempi | | |

3° SERVIZIO – URBANISTICA

ASSESSORE DI RIFERIMENTO: MILLOZZI SIMONE

INDIRIZZO STRATEGICO: 3 – PONTEDERA PER PIACERE E CON CHI LA VIVE

OBIETTIVO STRATEGICO: 3.1 – COMUNITA' VIVIBILE

OBIETTIVO OPERATIVO: 3.1.3 – UNA CRESCITA SOSTENIBILE PER “LIMITATO USO DEL SUOLO”.

“Variante al Regolamento urbanistico e Piano Strutturale Intercomunale”

Descrizione sintetica dell'obiettivo: 1-variante al Regolamento Urbanistico, ai sensi della L.R. n. 65/2014 al fine di individuare i criteri per la realizzazione di nuovi impianti di distribuzione carburanti e per la modifica di quelli esistenti allo scopo di razionalizzare la rete distributiva e garantire idonei livelli di sicurezza stradale, ambientale e sanitaria. 2- partecipazione dell'Ente (per le attività pro quota) alla redazione del Piano Strutturale Intercomunale dei Comuni dell'Unione Valdera allo scopo di promuovere in modo coordinato e condiviso lo sviluppo economico e produttivo del territorio e la promozione di politiche di valorizzazione turistico, culturale e ambientale delle emergenze storico, architettoniche e paesaggistiche.

VALENZA: 4

| PIANO DELLE ATTIVITÀ (centro di responsabilità – Pianificazione e governo del territorio e ambiente) | I° TRIM | II° TRIM | III° TRIM | IV° TRIM |
|---|----------------|-----------------|------------------|-----------------|
| -1 Variante normativa al RU “Piano della rete di distribuzione carburanti” > percorso partecipativo > proposta di adozione | | | 30/09 | 31/12 |
| 2- Piano Strutturale Intercomunale > collaborazione per predisposizione Rapporto Ambientale | | | | 31/12 |

| INDICATORI DI RISULTATO | OBIETTIVO | VERIFICA |
|--------------------------------|------------------|-----------------|
| Rispetto dei tempi | | |

ASSESSORE DI RIFERIMENTO: MILLOZZI SIMONE

INDIRIZZO STRATEGICO: 3 – PONTEDERA PER PIACERE E CON CHI LA VIVE

OBIETTIVO STRATEGICO: 3.1 – COMUNITA' VIVIBILE

OBIETTIVO OPERATIVO: 3.1.2 – I PROGETTI DI RIGENERAZIONE URBANA.

“Piani attuativi e particolareggiati”

Descrizione sintetica dell'obiettivo: Attuazione delle varie istanze di piani attuativi e particolareggiati presentate da soggetti pubblici o privati nel rispetto del procedimento tecnico amministrativo sancito dalla L.R. n. 65/2014 e della normativa sulla trasparenza e partecipazione, che comportano variante agli strumenti urbanistici generali.

VALENZA: 4

| PIANO DELLE ATTIVITÀ (centro di responsabilità – Urbanistica e Edilizia Privata) | I° TRIM | II° TRIM | III° TRIM | IV° TRIM |
|--|----------------|-----------------|------------------|-----------------|
| Piani attuativi: | | | | |
| Variante al RU conseguente all'approvazione del Piano di lottizzazione comparto D3a UTOE Gello ecologico – zona sud e nord > convocazione conferenza istruttoria | | X | | |
| Variante al RU conseguente all'approvazione del PdR “Crastan”, PdR “Fonderia Ceccanti” con PL “Il Chiesino” > proposta di adozione | X | | | |
| Variante al RU conseguente all'approvazione del Piano di lottizzazione Santa Lucia comparto 5 via della Ciminiera > conferenza di servizi istruttoria | X | | | |

| INDICATORI DI RISULTATO | OBIETTIVO | VERIFICA |
|--------------------------------|------------------|-----------------|
| Rispetto dei tempi | | |

UFFICIO TECNICO AMMINISTRATIVO

ASSESSORE DI RIFERIMENTO: MILLOZZI SIMONE

INDIRIZZO STRATEGICO: 3 – PONTEDERA PER PIACERE E CON CHI LA VIVE

OBIETTIVO STRATEGICO: 3.1 – COMUNITA' VIVIBILE

OBIETTIVO OPERATIVO: 3.1.1 – INFRASTRUTTURE DI RELAZIONE: PIAZZE, GIARDINI, SPAZI PUBBLICI

"Unità di progetto Ufficio tecnico amministrativo"

Descrizione sintetica dell'obiettivo: Informatizzazione del sistema di gestione dei servizi cimiteriali

VALENZA: 4

| PIANO DELLE ATTIVITA' (Centro di responsabilità: - Funzionario P.O. Ufficio Tecnico Amministrativo) | I° TRIM | II° TRIM | III° TRIM | IV° TRIM |
|---|----------------|-----------------|------------------|-----------------|
| Predisposizione schema di Regolamento disciplinanti gli incentivi tecnici (D.Lgs.n.50/2016) | | 30/06 | | |
| Esame proposta progettuale presentata al Comune per l'affidamento in concessione della gestione dei servizi cimiteriali, dell'illuminazione votiva, della manutenzione ordinaria e della realizzazione degli interventi edili presso i cimiteri del Comune di Pontedera | | | 30/09 | |

| INDICATORI DI RISULTATO | OBIETTIVO | VERIFICA |
|--------------------------------|------------------|-----------------|
| Rispetto dei tempi | | |

COMUNE DI PONTEDERA

Provincia di Pisa

2°SETTORE – MANUTENZIONI, AMBIENTE E PROTEZIONE CIVILE

SETTORE 2 – MANUTENZIONI, AMBIENTE E PROTEZIONE CIVILE

DIRIGENTE - Roberto FANTOZZI

STRUTTURA ORGANIZZATIVA INTERNA:

1° SERVIZIO – MANUTENZIONI E PROTEZIONE CIVILE

resp. Roberto FANTOZZI

2° SERVIZIO – AMBIENTE E QUALITA' URBANA

resp. Roberto FANTOZZI

RISORSE UMANE

I dirigenti, per il raggiungimento degli obiettivi del Settore e dei Servizi, disporranno di tutto il personale indicato nella tabella che segue e lo utilizzeranno in base alle seguenti fonti normative e/o contrattuali: art. 107 D. Lgs. 267/2000; art. 3 CCNL 31.03.1999; art. 67 Regolamento sull'ordinamento degli uffici e dei servizi.

| | Nominativo | Categoria | Profilo | Part-time | |
|---|---------------------|------------------|--------------------------------------|------------------|--|
| 1 | Fantozzi Roberto | | Dirigente | | |
| 1° SERVIZIO "MANUTENZIONI E PROTEZIONE CIVILE" | | | | | |
| 2 | Cetti Fernando | D1 | Istruttore Direttivo tecnico | | |
| 3 | Parri Stefano | D1 | Istruttore Direttivo tecnico | | |
| 4 | Lisi Chiara | D1 | Istruttore Direttivo tecnico | | |
| 5 | Doccini Luigi | C | Istruttore Tecnico | | |
| 6 | Marinari Stefano | C | Istruttore Tecnico | | |
| 7 | Lazzeretti Velia | B3 | Coll.re Professionale Amministrativo | | |
| 8 | Bimbi Corradino | B3 | Coll.re Prof.le Tecnico | | |
| 9 | Marianelli Maurizio | B3 | Coll.re Prof.le Tecnico | | |
| 10 | Scarpa Antonio | B3 | Coll.re Prof.le Tecnico | | |
| 11 | Pucci Enio | B3 | Coll.re Prof.le Tecnico | | |
| 12 | Martucci Alessandro | B3 | Coll.re Prof.le Tecnico Spec.to | | |
| 13 | Melai Roberto | B3 | Coll.re Prof.le Tecnico Spec.to | | |
| 14 | Cucini Maurizio | B3 | Coll.re Prof.le Tecnico Spec.to | | |
| 15 | Bortollon Maurizio | B3 | Coll.re Prof.le Tecnico Spec.to | | |

| | | | | | |
|---|--------------------------|----|------------------------------------|------|--|
| 16 | Mocciaro Francesco Paolo | B3 | Coll.re Prof.le Tecnico Spec.to | | |
| 17 | Pugliesi Francesco | B3 | Coll.re Prof.le Tecnico Spec.to | | |
| 18 | Contino Pasquale | B3 | Coll.re Prof.le Tecnico Spec.to | | |
| 19 | Pisciotta Mario | B3 | Coll.re Prof.le Tecnico Spec.to | | |
| 20 | Turini Alessio | B1 | Esecutore Tecnico Qualif. | | |
| 21 | Conforti Paolo | B1 | Esecutore Tecnico Qualif. | | |
| 22 | Gorini Mario | B1 | Esecutore Tecnico Qualif | 18 h | |
| 23 | Lisi Romano | B1 | Esecutore Tecnico Qualif | | |
| 24 | Giordano Emilia | B1 | Esecutore Tecnico Qualif | | |
| 25 | Meoli Carlo | B1 | Esecutore Tecnico Qualif | | |
| 26 | Macri Ilario | B1 | Esecutore Tecnico Qualif | | |
| 27 | Cipriani Daniela | B1 | Esecutore Tecnico Qualif part-time | 35 h | |
| 28 | Spinelli Paolo | A | Operatore generico part-time | 21 h | |
| 29 | Novelli Daniela | A | Operatore generico part-time | 20 h | |
| 30 | Ribechini Gabriele | A | Operatore generico part-time | 27 h | |
| 2° SERVIZIO "AMBIENTE E QUALITA' URBANA" | | | | | |
| 31 | Basile Angela Rosa | D1 | Istruttore Dir.vo Tecnico | 30 h | |
| 32 | Rosati Stefania | D1 | Istruttore Dir.vo Tecnico | 30 h | |
| 33 | Terreni Annalea | D3 | Funzionario Tecnico | | |
| 34 | Chiti Andrea | C | Istruttore Tecnico | | |
| 35 | Turini Cristina | B3 | Coll.re Prof.le Amm.vo | | |

1° SERVIZIO – MANUTENZIONI E PROTEZIONE CIVILE

ASSESSORE DI RIFERIMENTO: MATTEO FRANCONI

INDIRIZZO STRATEGICO: 3 – PONTEDERA PER PIACERE E CON CHI LA VIVE

OBIETTIVO STRATEGICO: 3.1 – COMUNITA' VIVIBILE

OBIETTIVO OPERATIVO: 3.1.1 – INFRASTRUTTURE DI RELAZIONE: PIAZZE, GIARDINI, SPAZI PUBBLICI

“Manutenzione edifici, impianti, viabilità, automezzi ed attrezzature”

Descrizione sintetica dell'attività: Mantenimento dell'efficacia della manutenzione del patrimonio com.le: immobili, cimiteri, viabilità, impianti, attrezzature, automezzi a qualunque titolo utilizzati dai servizi comunali e affidati alla competenza manutentiva comunale. Gestione operativa dei cimiteri comunali.

| PIANO DELLE ATTIVITA' (Centro di responsabilità: Dirigente Manutenzioni, Ambiente e Protezione civile) | I° TRIM | II° TRIM | III° TRIM | IV° TRIM |
|---|----------------|-----------------|------------------|-----------------|
| Attivazione interventi manutentivi – Risposta > 75% degli interventi richiesti attraverso vari canali | X | X | X | X |
| Convenzione Università di Pisa per valutazione della sicurezza statica e dello stato di conservazione di strutture comunali viale R.Piaggio | | | | 31/12 |
| | | | | |

| INDICATORI DI RISULTATO | OBIETTIVO | VERIFICA |
|--|------------------|-----------------|
| risposte a richieste pervenute dai vari canali | 75% | |
| Rispetto dei tempi | | |

ASSESSORE DI RIFERIMENTO: MATTEO FRANCONI

INDIRIZZO STRATEGICO: 6 – PONTEDERA INSIEME, CON LE FRAZIONI E PER I QUARTIERI

OBIETTIVO STRATEGICO: 6.2 – LE FRAZIONI, 6.3 – I QUARTIERI

OBIETTIVO OPERATIVO: da 6.2.1 a 6.2.8, da 6.3.1 a 6.3.3

“ Lavori pubblici e manutenzioni straordinarie”

VALENZA: 4

| PIANO DELLE ATTIVITA' (Centro di responsabilità: Dirigente Manutenzioni, Ambiente e Protezione civile) | I° TRIM | II° TRIM | III° TRIM | IV° TRIM |
|---|----------------|-----------------|------------------|-----------------|
| Rispetto tempistica indicata | | | | |
| Realizzazione nuova rotatoria incrocio Via T.Romagnola/S.D'Acquisto - (€ 425.000,00) | | | | |
| lavori Fine | | | | x |
| Riquilif.urbana mediante fornitura e posa in opera di nuovi corpi illuminanti nel centro storico del Capoluogo - (€ 90.000,00) | | | | |
| lavori Fine | | | x | |
| Manutenzione straordinaria impianti sportivi - (€ 90.000,00) | | | | |
| lavori Fine | | x | | |
| Manutenzione straordinaria strade vicinali - (€ 75.000,00) | | | | |
| lavori Fine | | x | | |
| Manutenzione straordinaria manto stradale e segnaletica orizzontale - (€ 84.440,00) | | | | |
| lavori Fine | | | x | |

| | | | | |
|---|----------------------------------|--|---|---|
| Lavori di manutenzione straordinaria di Via Dell'Industria, corsia di marcia Via Maremmana Viale America - (€ 28.000,00) | | | | |
| lavori | Fine | | x | |
| Lavori di manutenzione straordinaria ai plessi scolastici comunali anno 2018 - (€ 94.800,00) | | | | |
| lavori | Fine | | | x |
| Lavori di manutenzione su porzioni di copertura palazzetto dello sport impianti sportivi G.S. Bellaria - (€ 20.000,00) | | | | |
| lavori | Fine | | x | |
| Intervento di manutenzione straordinaria porzione di tetto lato ovest Palazzo Pretorio - (€ 14.300,00) | | | | |
| lavori | Fine | | x | |
| Lavori di manutenzione straordinaria Piazza Caduti Cefalonia e Corfù e sistemazione viabilità limitrofa - (€ 254.711,13) | | | | |
| | Approvazione progetto esecutivo | | x | |
| Lavori di manutenzione e sistemazione di parte del tetto nel cimitero del capoluogo - (€ 145.359,28) | | | | |
| | Approvazione progetto definitivo | | x | |
| esecutivo | Approvazione progetto | | | x |
| Manutenzione straordinaria parchi e giardini - (€ 150.000,00) | | | | |
| | Approvazione progetto definitivo | | x | |

| | | | | |
|------------------------------------|--|--|---|--|
| Approvazione progetto esecutivo | | | x | |
|------------------------------------|--|--|---|--|

| INDICATORI DI RISULTATO | OBIETTIVO | VERIFICA |
|--------------------------------|------------------|-----------------|
| Rispetto dei tempi | | |

2° SERVIZIO – AMBIENTE E QUALITA' URBANA

ASSESSORE DI RIFERIMENTO: FRANCONI MATTEO

INDIRIZZO STRATEGICO: 3 – PONTEDERA PER PIACERE E CON CHI LA VIVE

OBIETTIVO STRATEGICO: 3.2 – COMUNITA' RESPONSABILE

OBIETTIVO OPERATIVO: 3.2.1 – IL CICLO DEI RIFIUTI E L'AMBIENTE

“Vigilanza sul territorio”

Descrizione sintetica dell'attività: Prevenzione in materia di ambiente e sanità

| PIANO DELLE ATTIVITA' (Centro di responsabilità: Dirigente Manutenzioni, Ambiente e Protezione civile) | I° TRIM | II° TRIM | III° TRIM | IV° TRIM |
|--|----------------|-----------------|------------------|-----------------|
| Convenzione con il Club Alpino Italiano (C.A.I.) sezione di Pontedera per installazione e manutenzione della segnaletica turistica della rete sentieristica del Comune di Pontedera. | | | | X |
| Redazione e presentazione al Consiglio del Regolamento comunale per la disciplina e lo svolgimento dei procedimenti in materia di scarichi di acque reflue domestiche in recapiti diversi dalla pubblica fognatura | | | X | |
| Verifica assoggettabilità a VAS per variante al RU conseguente all'approvazione del PdR Crastan, PDR "Fonderia Ceccanti", PdL Il Chiesino | X | | | |
| Verifica assoggettabilità a VAS per variante al RU conseguente all'approvazione del Piano di Lottizzazione comparto D3a UTOE Gello ecologico-zona sud e nord | | X | | |
| Verifica assoggettabilità a VAS per variante al RU conseguente all'approvazione del Piano di Lottizzazione Santa Lucia comparto 5 Via della Ciminiera dR Crastan, PDR "Fonderia Ceccanti", PdL Il Chiesino | | | X | |

| INDICATORI DI RISULTATO | OBIETTIVO | VERIFICA |
|--------------------------------|------------------|-----------------|
| Rispetto dei tempi | | |

ASSESSORE DI RIFERIMENTO: FRANCONI MATTEO

INDIRIZZO STRATEGICO: 3 – PONTEDERA PER PIACERE E CON CHI LA VIVE

OBIETTIVO STRATEGICO: 3.1 – COMUNITA' VIVIBILE

OBIETTIVO OPERATIVO: 3.1.1 – INFRASTRUTTURE DI RELAZIONE: PIAZZE, GIARDINI, SPAZI PUBBLICI

“Manutenzione parchi e giardini - Tutela ambientale del verde”

Descrizione sintetica dell'attività: Assicurare una efficace tutela ambientale del verde e degli arredi urbani nei parchi pubblici a beneficio della vivibilità cittadina

VALENZA: 4

| PIANO DELLE ATTIVITA' (Centro di responsabilità: Dirigente Manutenzioni, Ambiente e Protezione civile) | I° TRIM | II° TRIM | III° TRIM | IV° TRIM |
|---|---------|----------|-----------|----------|
| Fornitura e posa in opera di giochi e attrezzature ludiche in Piazza Naldini a Pontedera - (€ 28.750,41) | | | | |
| Affidamento | X | | | |
| Fine lavori | | X | | |
| Fornitura e posa in opera di giochi e attrezzature ludiche nei parchi e giardini - (€ 54.812,13) | | | | |
| Affidamento | | X | | |
| Fine lavori | | | | X |

| INDICATORI DI RISULTATO | OBIETTIVO | VERIFICA |
|--------------------------------|------------------|-----------------|
| Rispetto dei tempi | | |

ASSESSORE DI RIFERIMENTO: FRANCONI MATTEO

INDIRIZZO STRATEGICO: 3 – PONTEDERA PER PIACERE E CON CHI LA VIVE

OBIETTIVO STRATEGICO: 3.2 – COMUNITA' RESPONSABILE

OBIETTIVO OPERATIVO: 3.2.1 – IL CICLO DEI RIFIUTI E L'AMBIENTE

“Qualità dell'ambiente”

Descrizione sintetica dell'attività: progressivo risanamento della qualità dell'ambiente

VALENZA: 3

| PIANO DELLE ATTIVITA' (Centro di responsabilità: Dirigente Manutenzioni, Ambiente e Protezione civile) | I° TRIM | II° TRIM | III° TRIM | IV° TRIM |
|---|----------------|-----------------|------------------|-----------------|
| Piano di localizzazione delle stazioni radio base - Aggiornamento annuale del Piano in recepimento/ diniego dei piani di sviluppo delle antenne sul territorio com.le | X | | | |
| Sottoscrizione nuove concessioni di suolo pubblico per installazione stazioni radio base su immobili di proprietà comunale/ evasione 100% istanze pervenute | | X | X | X |

| INDICATORI DI RISULTATO | OBIETTIVO | VERIFICA |
|---|------------------|-----------------|
| Rispetto dei tempi | | |
| Concessioni suolo pubblico per installazioni stazioni radio/istanze pervenute | 100% | |

ASSESSORE DI RIFERIMENTO: FRANCONI MATTEO

INDIRIZZO STRATEGICO: 3 – PONTEDERA PER PIACERE E CON CHI LA VIVE

OBIETTIVO STRATEGICO: 3.2 – COMUNITA' RESPONSABILE

OBIETTIVO OPERATIVO: 3.2.1 – IL CICLO DEI RIFIUTI E L'AMBIENTE

“Conferimento, trasporto e trattamento RSU e assimilati e igiene urbana (spazzamento)”

Descrizione sintetica dell'attività: Mantenimento dei livelli di efficienza e di sicurezza per la salute umana e l'ambiente relativamente alle operazioni di conferimento in discarica e smaltimento RSU. Definizione e controllo dei servizi di spazzamento, manuale e meccanizzato, in aree e strade pubbliche e di uso pubblico e dei servizi di igiene urbana in regime di appalto.

VALENZA: 4

| PIANO DELLE ATTIVITA' (Centro di responsabilità: Dirigente Manutenzioni, Ambiente e Protezione civile) | I° TRIM | II° TRIM | III° TRIM | IV° TRIM |
|---|----------------|-----------------|------------------|-----------------|
| | | | | |
| Verifica contenuti ed approvazione Contratto di servizio Geofor | | X | | |
| | | | | |
| Affidamento servizio di rimozione, trasporto e smaltimento – trattamento di rifiuti contenenti amianto e non, abbandonati su aree pubbliche del territorio com.le (€ 34.000,00) | | | X | |
| | | | | |

| INDICATORI DI RISULTATO | OBIETTIVO | VERIFICA |
|--------------------------------|------------------|-----------------|
| Rispetto dei tempi | | |

ASSESSORE DI RIFERIMENTO: FRANCONI MATTEO

INDIRIZZO STRATEGICO: 3 – PONTEDERA PER PIACERE E CON CHI LA VIVE

OBIETTIVO STRATEGICO: 3.1 – COMUNITA' VIVIBILE

OBIETTIVO OPERATIVO: 3.1.4 – SOSTA E MOBILITA'

“Mobilità Condivisa (Trasporti urbani ed extraurbani, bike/car sharing) e parcheggi”PROGRAMMA:

Descrizione sintetica dell'attività: Favorire gli spostamenti nella città riducendo i problemi di traffico ed inquinamento ed incentivare la mobilità condivisa per gli spostamenti sul territorio com.le. Mantenimento del livello di efficienza nei servizi di trasporto pubblico urbano, bike e car sharing nell'ambito del Comune di Pontedera con connessione all'extraurbano, al servizio bus navetta e ai parcheggi scambiatori. Miglioramento efficacia gestione dei parcheggi a pagamento.

VALENZA: 4

| PIANO DELLE ATTIVITA' (Centro di responsabilità: Dirigente Manutenzioni, Ambiente e Protezione civile) | I° TRIM | II° TRIM | III° TRIM | IV° TRIM |
|---|----------------|-----------------|------------------|-----------------|
| Predisposizione progetto e indizione gara per affidamento pluriennale del servizio bike/car sharing | | | | X |

| INDICATORI DI RISULTATO | OBIETTIVO | VERIFICA |
|--------------------------------|------------------|-----------------|
| Rispetto dei tempi | | |

COMUNE DI PONTEDERA
Provincia di Pisa

3°SETTORE – FINANZIARIO

SETTORE 3 - FINANZIARIO

DIRIGENTE

Giovanni FORTE

STRUTTURA ORGANIZZATIVA INTERNA:

1° SERVIZIO – RAGIONERIA

resp. Carla CAMBIONI (incaricata di P.O.)

2° SERVIZIO - TRIBUTI

resp. Nicla MINUTI (incaricata di P.O.)

RISORSE UMANE

I dirigenti, per il raggiungimento degli obiettivi del Settore e dei Servizi, disporranno di tutto il personale indicato nella tabella che segue e lo utilizzeranno in base alle seguenti fonti normative e/o contrattuali: art. 107 D. Lgs. 267/2000; art. 3 CCNL 31.03.1999; art. 67 Regolamento sull'ordinamento degli uffici e dei servizi.

| | Nominativo | Categoria | Profilo | Part-time | |
|---------------------------------|---------------------|------------------|----------------------------|------------------|--|
| 1 | FORTE Giovanni | | Dirigente | | |
| 1° SERVIZIO "RAGIONERIA" | | | | | |
| 2 | Cambioni Carla | D1 | Istruttore Dir.vo Amm.vo | | |
| 3 | Guiggi Margherita | D1 | Istruttore Dir.vo Amm.vo | | |
| 4 | Conti Roberta | D1 | Istruttore Dir.vo Amm.vo | | |
| 5 | Maltomini Antonella | C | Istruttore Amministrativo | | |
| 6 | Signorini Ilaria | C | Istruttore Amministrativo | | |
| 7 | Franconi Elena | C | Istruttore Amministrativo | | |
| 2° SERVIZIO "TRIBUTI" | | | | | |
| 8 | Minuti Nicla | D3 | Funzionario Amministrativo | | |
| 9 | Del Rosso Emilia | D1 | Istruttore Dir.vo Amm.vo | | |
| 10 | Ingorgia Andrea | D1 | Istruttore Dir.vo Amm.vo | | |
| 11 | Masi Romina | D1 | Istruttore Dir.vo Amm.vo | | |
| 12 | Demasi Sophia | D1 | Istruttore Dir.vo Amm.vo | | |
| 13 | Landi Alessandra | C | Istruttore Amministrativo | | |
| 14 | Salvioli Maria Vita | C | Istruttore Amministrativo | | |

| | | | | | |
|----|--------------------|----|---------------------------|--|--|
| 15 | Bagnoli Silvia | C | Istruttore Amministrativo | | |
| 16 | Ciaramella Liliana | B3 | Coll.re Prof.le Amm.vo | | |
| 17 | Dalla Via Nadia | B3 | Coll.re Prof.le Amm.vo | | |
| 18 | Emmi Concetta | B3 | Coll.re Prof.le Amm.vo | | |

1° SERVIZIO - RAGIONERIA

ASSESSORE DI RIFERIMENTO: PAPIANI MARCO

INDIRIZZO STRATEGICO: 6 – PONTEDERA INSIEME, CON LE FRAZIONI E PER I QUARTIERI

OBIETTIVO STRATEGICO: 6.1 - INSIEME AI CITTADINI

OBIETTIVO OPERATIVO: 6.1.4 – POLITICHE DI BILANCIO

“Riduzione del debito”

Descrizione sintetica dell’obiettivo: Ricognizione mutui Cassa DD.PP. per possibile riduzione dell'indebitamento.

VALENZA: 4

| PIANO DELLE ATTIVITÀ (centro di responsabilità – Funzionario P.O. Servizio Ragioneria) | I° TRIM | II° TRIM | III° TRIM | IV° TRIM |
|---|----------------|-----------------|------------------|-----------------|
| Monitoraggio mutui con somme residue da erogare. | 31/03 | | 31/07 | |
| Ricognizione mutui in ammortamento per possibile estinzione anticipata in relazione alle disponibilità finanziarie destinabili alla riduzione dell'indebitamento. | | 30/06 | | |
| Individuazione mutui per i quali è possibile la riduzione del debito e relative procedure | | | 31/07 | |
| Individuazione mutui per i quali è possibile l'estinzione anticipata e relative procedure. | | | 31/07 | |

| INDICATORI DI RISULTATO | OBIETTIVO | VERIFICA |
|--------------------------------|------------------|-----------------|
| Rispetto dei tempi | | |

ASSESSORE DI RIFERIMENTO: PAPIANI MARCO

INDIRIZZO STRATEGICO: 6 – PONTEDERA INSIEME, CON LE FRAZIONI E PER I QUARTIERI

OBIETTIVO STRATEGICO: 6.1 - INSIEME AI CITTADINI

OBIETTIVO OPERATIVO: 6.1.4 – POLITICHE DI BILANCIO

“Armonizzazione dei sistemi contabili”

Descrizione sintetica dell’obiettivo: Implementazione software contabilità per predisposizione atti di di liquidazione decentrati.

VALENZA: 3

| PIANO DELLE ATTIVITÀ (centro di responsabilità – Funzionario P.O. Servizio Ragioneria) | I° TRIM | II° TRIM | III° TRIM | IV° TRIM |
|---|----------------|-----------------|------------------|-----------------|
| Attivazione nuovo applicativo software ADS per atti di liquidazione. | 31/03 | | | |
| Formazione al personale del servizio finanziario per la gestione decentrata degli atti di liquidazione sul nuovo applicativo ed avvio utilizzo nuova procedura. | | 30/04 | | |
| Formazione al personale dei diversi servizi comunali e avvio graduale di utilizzo delle nuove procedure. | | | | 31/12 |

| INDICATORI DI RISULTATO | OBIETTIVO | VERIFICA |
|--------------------------------|------------------|-----------------|
| Rispetto dei tempi | | |

ASSESSORE DI RIFERIMENTO: PAPIANI MARCO

INDIRIZZO STRATEGICO: 6 – PONTEDERA INSIEME, CON LE FRAZIONI E PER I QUARTIERI

OBIETTIVO STRATEGICO: 6.1 - INSIEME AI CITTADINI

OBIETTIVO OPERATIVO: 6.1.4 – POLITICHE DI BILANCIO

“Programmazione e gestione di cassa”

Descrizione sintetica dell’obiettivo: Costante monitoraggio della situazione di cassa anche con riferimento all'utilizzo dell'anticipazione di tesoreria e dei fondi vincolati.

VALENZA: 4

| PIANO DELLE ATTIVITÀ (centro di responsabilità – Funzionario P.O. Servizio Ragioneria) | I° TRIM | II° TRIM | III° TRIM | IV° TRIM |
|---|----------------|-----------------|------------------|-----------------|
| Monitoraggio periodico andamento gestione di cassa. | 31/03 | 30/06 | 30/09 | 31/12 |
| Verifica costante utilizzo anticipazione di Tesoreria e relativa contabilizzazione | 31/03 | 30/06 | 30/09 | 31/12 |
| Gestione fondi vincolate. Verifica costante utilizzo e relativa contabilizzazione. | 31/03 | 30/06 | 30/09 | 31/12 |

| INDICATORI DI RISULTATO | OBIETTIVO | VERIFICA |
|--------------------------------|------------------|-----------------|
| Rispetto dei tempi | | |

2° SERVIZIO - TRIBUTI

ASSESSORE DI RIFERIMENTO: MARCO PAPIANI

INDIRIZZO STRATEGICO: 6 – PONTEDERA INSIEME, CON LE FRAZIONI E PER I QUARTIERI

OBIETTIVO STRATEGICO: 6.1 - INSIEME AI CITTADINI

OBIETTIVO OPERATIVO: 6.1.4 – POLITICHE DI BILANCIO

TARES/TARI

Descrizione sintetica dell'obiettivo: Affidamento gestione TARI al Concessionario per l'applicazione della TARI.

VALENZA: 4

| PIANO DELLE ATTIVITÀ (centro di responsabilità – SERVIZIO TRIBUTI) | I° TRIM | II° TRIM | III° TRIM | IV° TRIM |
|---|----------------|-----------------|------------------|-----------------|
| Elaborazione proposta di articolazione delle tariffe in collaborazione con il gestore e/o Concessionario predisposizione di atti per l'approvazione delle tariffe | 31/03 | | | |
| Studio di eventuali nuove forme di agevolazione della tariffa secondo le indicazioni dell'amministrazione e predisposizione di eventuali modifiche al regolamento in conformità alle disposizioni impartite dall'amministrazione. | 31/03 | | | |
| Verifica e predisposizione atti in collaborazione con ced per acquisto software per la gestione TARIP | 31/03 | | | |
| Verifica e ev. predisposizione atti x affidamento servizio accertamento e riscossione tari/tarip | | | | 31/12 |
| Emissione avvisi di pagamento per il 2018 in collaborazione con il concessionario. | | 30/04 | | 30/10 |
| Controlli su bollettazioni e attività di riscossione relativi TARES-TARI anni precedenti in collaborazione con il concessionario. | | | | 31/12 |

| INDICATORI DI RISULTATO | OBIETTIVO | VERIFICA |
|--|------------------|-----------------|
| Rispetto dei tempi | | |
| n. atti di accertamento Tari relativi all'anno 2014 e seguenti (2015 e 2016) notificati/emessi | 100% | |

COMUNE DI PONTEDERA

Provincia di Pisa

4°SETTORE – SERVIZI DI STAFF

SETTORE 4 – SERVIZI DI STAFF

DIRIGENTE

Marzia VENTURI

STRUTTURA ORGANIZZATIVA INTERNA:

1° SERVIZIO – SEGRETERIA GENERALE E CONTRATTI

resp. Alessandro MACCHIA (incaricato di P.O.)

2° SERVIZIO - PROVVEDITORATO, ECONOMATO, PATRIMONIO E FINANZIAMENTI

resp. Luca PANICUCCI (incaricato di P.O.)

3° SERVIZIO – ORGANIZZAZIONE, CONTROLLI E ENTI DERIVATI

resp. Simona LUPERINI (incaricata di P.O.)

4° SERVIZIO – DEMOGRAFICI, PROTOCOLLO E CONTENZIOSO

resp. Cinzia CIAMPALINI (incaricata di P.O.)

RISORSE UMANE

I dirigenti, per il raggiungimento degli obiettivi del Settore e dei Servizi, disporranno di tutto il personale indicato nella tabella che segue e lo utilizzeranno in base alle seguenti fonti normative e/o contrattuali: art. 107 D. Lgs. 267/2000; art. 3 CCNL 31.03.1999; art. 67 Regolamento sull'ordinamento degli uffici e dei servizi.

| | Nominativo | Categoria | Profilo | Part-time | |
|--|------------------------|-----------|--|--------------------|--|
| 1 | Venturi Marzia | | Dirigente - Segretario Generale | | |
| 1° SERVIZIO – “SEGRETERIA GENERALE E CONTRATTI” | | | | | |
| 2 | Macchia Alessandro | D1 | Istruttore Dir.vo Amm.vo | | |
| 3 | Fatticcioni Filippo | D1 | Istruttore Dir.vo Amm.vo a tempo determinato | | |
| 4 | Guidi Silvia | D1 | Istruttore Dir.vo Amm.vo | | |
| 5 | Gronchi Marilena | D1 | Istruttore Dir.vo Amm.vo | | |
| 6 | Miano Maria Antonietta | D1 | Istruttore Dir.vo Amm.vo | | |
| 7 | Luongo Luciano | D1 | Istr. Dir.vo addetto stampa | | |
| 8 | De Caria Moira | D1 | Istruttore Dir.vo Amm.vo | P.T. 30h SdS 50% | |
| 9 | Pieroni Maurizio | C | Istruttore Amministrativo | | |
| 10 | Castelli Tiziana | C | Istruttore Amministrativo | | |
| 11 | Pistolesi Paola | B3 | Coll.re Prof.le Amm.vo | | |
| 12 | Sapia Luigi | B3 | Coll.re Prof.le autista mec.co | Comando Unione 10% | |
| 13 | Cantini Roberto | B3 | Coll.re Prof.le autista mec.co | Comando Unione 10% | |

| | | | | | |
|--|-----------------------|----|--|----------|--|
| 14 | Lorenzini Mario | B3 | Coll.re Prof.le centralinista | | |
| 15 | Lopardo Vincenzo | B3 | Coll.re Prof.le Amm.vo | | |
| 16 | Molesti Catia | B1 | Esecutore Tecnico qualificato | | |
| 17 | Giorgi Paola | B1 | Esecutore Tecnico qualificato | | |
| 18 | Ricci Adelaide | B1 | Esecutore Tecnico qualificato | | |
| 19 | Ticciati Vania | B1 | Esecutore Amministrativo | | |
| 20 | Morelli Simone | A | Operatore Generico | | |
| 21 | Bernardeschi Franca | A | Operatore Generico Part-time | 27h | |
| 2° SERVIZIO – “PROVVEDITORATO, ECONOMATO, PATRIMONIO E FINANZIAMENTI” | | | | | |
| 22 | Panicucci Luca | D1 | Istruttore Dir.vo spec. rep. finanziamenti | | |
| 23 | Bonsignori Germana | D1 | Istruttore Dir.vo Amm.vo | | |
| 24 | Caciagli Carla | D1 | Istruttore Dir.vo Amm.vo | | |
| 25 | Simoncini Fabio | D3 | Funzionario Amm.vo | P.T. 24h | |
| 26 | Rocchi Nicoletta | D1 | Istruttore dir.vo Amm.vo | | |
| 27 | Bernardeschi Nicola | C | Istruttore Tecnico | | |
| 28 | Gasparri Gerardo | B3 | Coll.re Prof.le Tecnico | | |
| 29 | Cecchinelli Luigi | B3 | Coll.re Prof.le Amm.vo | | |
| 3° SERVIZIO – “ORGANIZZAZIONE, CONTROLLI E ENTI DERIVATI” | | | | | |
| 30 | Luperini Simona | D3 | Funzionario Amministrativo | | |
| 31 | Badalassi Alessandra | C | Istruttore Amministrativo | | |
| 32 | Vannozzi Simonetta | C | Istruttore Amministrativo | | |
| 4° SERVIZIO – “DEMOGRAFICI, PROTOCOLLO E CONTENZIOSO” | | | | | |
| 33 | Ciampalini Cinzia | D1 | Istruttore Dir.vo Amm. vo | | |
| 34 | Poggetti Letizia | D1 | Istruttore Dir.vo Amm.vo | 30h | |
| 35 | Collodi Roberta | D1 | Istruttore Dir.vo Amm.vo | 33h | |
| 36 | Tremolanti Mara | D1 | Istruttore Dir.vo Amm.vo | | |
| 37 | Catarsi Barbara | C | Istruttore Amministrativo | | |
| 38 | Pasquinelli Donatella | C | Istruttore Amministrativo | | |
| 39 | Muro Baldassare | C | Istruttore Amministrativo | | |
| 40 | Lorè Giovanna | C | Istruttore Amministrativo | | |
| 41 | Cristina Geny | C | Istruttore Amministrativo | | |
| 42 | Caponi Serena | C | Istruttore Amministrativo | | |
| 43 | Bascherini Lina | C | Istruttore educatore | 24 h. | |
| 44 | Baldan Luciana | B3 | Coll.re Prof.le Amm.vo | 30h | |

| | | | | | |
|----|---------------|----|-------------------------------|--|--|
| 45 | Mundo Franca | B1 | Esecutore Amministrativo | | |
| 46 | Daini Cecilia | B1 | Esecutore Tecnico qualificato | | |

1° SERVIZIO – SEGRETERIA GENERALE E CONTRATTI

ASSESSORE DI RIFERIMENTO: SIMONE MILLOZZI

INDIRIZZO STRATEGICO: 6 – PONTEDERA INSIEME, CON LE FRAZIONI E PER I QUARTIERI

OBIETTIVO STRATEGICO: 6.1 - INSIEME AI CITTADINI

OBIETTIVO OPERATIVO: 6.1.3 – RIORGANIZZAZIONE DELLE FUNZIONI COMUNALI

“ Organi istituzionali“

Descrizione sintetica dell’obiettivo: Miglioramento qualitativo e quantitativo dei servizi istituzionali ed al cittadino

VALENZA: 4

| PIANO DELLE ATTIVITÀ (centro di responsabilità – Funzionario P.O. Servizio Segreteria generale e contratti) | I° TRIM | II° TRIM | III° TRIM | IV° TRIM |
|--|----------------|-----------------|------------------|-----------------|
| Sito web istituzionale con caratteristiche innovative (responsive ecc.) . Monitoraggio degli accessi alla piattaforma da parte dei cittadini tramite l’utilizzo dei molteplici dispositivi (smartphone, pc. Ecc.) con elaborazione report da trasmettere a Sindaco e Dirigente. | | 30/6 | | 31/12 |
| Gestione dell'APP e messa a regime per il servizio chiama e vai (ex amico taxi e taxi rosa) per la rilevazione, controllo, e verifiche costi relative alle corse effettuate, rilascio nuove tessere ai cittadini direttamente dalla Segreteria del Sindaco collaborazione con la CTT per l'inserimento del servizio a richiesta per anziani nel nuovo progetto realizzato per il trasporto pubblico. | | | | 31/12 |

| INDICATORI DI RISULTATO | OBIETTIVO | VERIFICA |
|--|------------------|-----------------|
| Rispetto dei tempi | | |
| Numero rilascio tessere per il servizio Chiama e Vai | 100/100 | |

ASSESSORE DI RIFERIMENTO: MARCO PAPIANI

INDIRIZZO STRATEGICO: 6 – PONTEDERA INSIEME CON LE FRAZIONI E CON I QUARTIERI

OBIETTIVO STRATEGICO: 6.1 – INSIEME AI CITTADINI

OBIETTIVO OPERATIVO: 6.1.3 – Riorganizzazione funzioni comunali

“Riorganizzazione Ufficio messi comunali”

Descrizione sintetica dell’obiettivo: Mantenimento livello quantitativo delle notifiche effettuate.

VALENZA: 3

| PIANO DELLE ATTIVITÀ (centro di responsabilità – Funzionario P.O. Servizio Segreteria generale e contratti) | I° TRIM | II° TRIM | III° TRIM | IV° TRIM |
|---|----------------|-----------------|------------------|-----------------|
| Notifiche di atti in giacenza relativi all'anno 2017 (n.24) e 2018 (n.61) - comunicazioni di avvio di procedimenti anagrafici di verifica della dimora abituale | | | | 31/12 |
| Notifiche di atti in giacenza relativi all'anno 2018 - avviso di accertamento IMU – TASI (n.38) | | 30/06 | | |
| Report delle notifiche di atti relativi all'annualità 2019 suddivise per tipologie | | 30/06 | | 31/12 |
| Restituzioni agli enti atti notificati nel corso del 2018 (n.500) | | | | 31/12 |

| INDICATORI DI RISULTATO | OBIETTIVO | VERIFICA |
|---|------------------|-----------------|
| Rispetto dei tempi | | |
| Notifiche di atti in giacenza relativi all'anno 2017 e 2018 - comunicazioni di avvio di procedimenti anagrafici di verifica della dimora abituale | 100% | |
| Notifiche di atti in giacenza relativi all'anno 2018 - avviso di accertamento IMU – TASI | 100% | |
| Restituzione atti 2018 notificati agli enti | 50% | |

ASSESSORE DI RIFERIMENTO: SIMONE MILLOZZI

INDIRIZZO STRATEGICO: 6 – PONTEDERA INSIEME CON LE FRAZIONI E CON I QUARTIERI

OBIETTIVO STRATEGICO: 6.1 – INSIEME AI CITTADINI

OBIETTIVO OPERATIVO: 6.1.3 – RIORGANIZZAZIONE FUNZIONI COMUNALI

“Attività Contrattuale”

Descrizione sintetica del sottoprogetto: Gestione iter relativo alla stipula dei contratti di appalto e concessione, convenzioni e atti immobiliari .Conservazione e tenuta del Repertorio dei Contratti. Gestione adempimenti conseguenti la stipula dei contratti di locazione e concessioni

VALENZA: 3

| PIANO DELLE ATTIVITÀ (centro di responsabilità – Funzionario P.O. Servizio Segreteria generale e contratti) | I° TRIM | II° TRIM | III° TRIM | IV° TRIM |
|--|-----------------|-----------------|------------------|-----------------|
| Predisposizione di direttive e circolari per omogeneizzazione attività contrattuale dell'Ente | 31/03 (n. 2) | | | 31/12 (n.1) |
| Monitoraggio utilizzo bollo virtuale da parte dei settori dell'Ente | | 30/06 | | 31/12 |
| Realizzazione corso di formazione su utilizzo piattaforma Sicraweb per il personale dell'Ente in collaborazione con Unione Valdera | | 30/06 | | |

| INDICATORI DI RISULTATO | OBIETTIVO | VERIFICA |
|---|------------------|-----------------|
| Rispetto dei tempi | | |
| Tempi di registrazione telematica degli atti di appalto e delle locazioni rispetto ai 30 gg. di legge, dalla avvenuta stipulazione. | = < 7gg | |

ASSESSORE DI RIFERIMENTO: SIMONE MILLOZZI

INDIRIZZO STRATEGICO: 6 – PONTEDERA INSIEME CON LE FRAZIONI E CON I QUARTIERI

OBIETTIVO STRATEGICO: 6.1 – INSIEME AI CITTADINI

OBIETTIVO OPERATIVO: 6.1.3 – RIORGANIZZAZIONE FUNZIONI COMUNALI

“Ricognizione beni immobili trasferiti ai sensi della Legge Regione Toscana n. 77 del 03.11.1998 e ss.mm.ii.”

Descrizione sintetica del sottoprogetto: verifica catastale e ipotecaria dei beni immobili acquisiti al patrimonio comunale ai sensi della L.R.T. 77/1998. Rettifica di trascrizione di immobili acquisiti erroneamente inclusi nella deliberazione di Giunta Comunale n. 115/2006 e Ricognizione del patrimonio Ex Ater e altri Enti disciolti.

VALENZA: 4

| PIANO GENERALE DELLE ATTIVITÀ (centro di responsabilità - Funzionario P.O. Servizio Segreteria generale e contratti) | I° TRIM | II° TRIM | III° TRIM | IV° TRIM |
|---|----------------|-----------------|------------------|-----------------|
| Redazione verbale di ricognizione dei beni immobili acquisiti al patrimonio e rettifica dei beni erroneamente acquisiti | | | | 28/02 |
| Trascrizioni del verbale di ricognizione | | | | 28/02 |

| INDICATORI DI RISULTATO | OBIETTIVO | VERIFICA |
|--------------------------------|------------------|-----------------|
| Rispetto dei tempi | | |

2° SERVIZIO – PROVVEDITORATO, ECONOMATO, PATRIMONIO E FINANZIAMENTI

ASSESSORE DI RIFERIMENTO: Marco Papiani

INDIRIZZO STRATEGICO:6 "PONTEDERA INSIEME CON LE FRAZIONI E PER I QUARTIERI"

OBIETTIVO STRATEGICO: 6.1"INSIEME AI CITTADINI"

OBIETTIVO OPERATIVO: 6.1.3 "RIORGANIZZAZIONE FUNZIONI COMUNALI"

Acquisizioni servizi ufficio provveditorato

Descrizione sintetica del progetto:

Affidamento servizi vari anche tramite procedure di gara da svolgersi da parte dell'Unione Valdera

VALENZA: 3

| PIANO GENERALE DELLE ATTIVITÀ (Centro di responsabilità: Funzionario P.O. Serv. Provveditorato, Economato, Patrimonio e Finanziamenti) | I° TRIM | II° TRIM | III° TRIM | IV° TRIM |
|---|----------------|-----------------|------------------|-----------------|
| Aggiornamento costante del Programma biennale acquisti e forniture | X | X | X | X |
| Approvazione documentazione di gara pulizie | | 30/04 | | |
| Aggiudicazione gara brokeraggio | | 30/06 | | |

| INDICATORI DI RISULTATO | OBIETTIVO | VERIFICA |
|--|------------------|-----------------|
| Rispetto dei tempi | | |
| N° affidamenti inseriti/ N° richieste di inserimento | 100% | |

ASSESSORE DI RIFERIMENTO: PAPIANI MARCO**INDIRIZZO STRATEGICO:6 "PONTEDERA INSIEME CON LE FRAZIONI E PER I QUARTIERI"****OBIETTIVO STRATEGICO: 6,1 "INSIEME AI CITTADINI"****OBIETTIVO OPERATIVO: 6.1.4. "POLITICHE DI BILANCIO"****Valorizzazione patrimonio immobiliare****Descrizione sintetica del progetto:**

Il progetto consiste nella attuazione di procedure finalizzate all'affidamento a soggetti terzi di immobili comunali, al fine di una loro valorizzazione economica, nel rispetto degli interessi della comunità e del contesto territoriale di riferimento.

VALENZA: 4

| PIANO GENERALE DELLE ATTIVITÀ (Centro di responsabilità: Funzionario P.O. Serv. Provveditorato, Economato, Patrimonio e Finanziamenti) | I° TRIM | II° TRIM | III° TRIM | IV° TRIM |
|---|----------------|-----------------|------------------|-----------------|
| Approvazione bando gara O.Cirri | 31/03 | | | |
| Stipula convenzione con Regione per Centro per l'Impiego | | 31/05 | | |
| Approvazione avviso d'asta per alienazione terreno Piazza Capponi | | 30/04 | | |
| Approvazione avviso d'asta per area limitrofa Via Tosco Romagnola | | 30/04 | | |

| INDICATORI DI RISULTATO | OBIETTIVO | VERIFICA |
|--------------------------------|------------------|-----------------|
| Rispetto dei tempi | | |

3° SERVIZIO – ORGANIZZAZIONE, CONTROLLI E ENTI DERIVATI

ASSESSORE DI RIFERIMENTO: PAPIANI MARCO

INDIRIZZO STRATEGICO: 2 – PONTEDERA CON CHI LAVORA E PER CHI PRODUCE

OBIETTIVO STRATEGICO: 2.5 Le aziende partecipate al servizio dell'economia del territorio

OBIETTIVO OPERATIVO: 2.5.1 Le aziende partecipate al servizio dell'economia del territorio

“ Società partecipate – razionalizzazione periodica “

Descrizione sintetica dell'obiettivo: Razionalizzazione periodica delle partecipazioni pubbliche.

VALENZA: 4

| PIANO DELLE ATTIVITÀ (centro di responsabilità – Funzionario P.O. Servizio Organizzazione, controlli e enti derivati) | I° TRIM | II° TRIM | III° TRIM | IV° TRIM |
|--|---------|----------|-----------|----------|
| Deliberazione approvazione assetto complessivo delle società partecipate | | | | 31/12 |
| Trasmissione alla Corte dei Conti e pubblicazione sul sito istituzionale | | | | 31/12 |
| Avvio dismissione partecipazione in Società Pontlab srl | | | 30/09 | |
| Dismissione partecipazione in Banca Popolare Etica | | | | 31/12 |

| INDICATORI DI RISULTATO | OBIETTIVO | VERIFICA |
|--------------------------------|-----------|----------|
| Rispetto dei tempi | | |

ASSESSORE DI RIFERIMENTO: PAPIANI MARCO

INDIRIZZO STRATEGICO: 6 – PONTEDERA INSIEME CON LE FRAZIONI E CON I QUARTIERI

OBIETTIVO STRATEGICO: 6.1 – INSIEME AI CITTADINI

OBIETTIVO OPERATIVO: 6.1.3 – RIORGANIZZAZIONE FUNZIONI COMUNALI

“Sicurezza sul lavoro“

Descrizione sintetica dell’obiettivo: Attuazione della normativa in materia di sicurezza sul lavoro

VALENZA: 3

| PIANO DELLE ATTIVITÀ (centro di responsabilità – Funzionario P.O. Servizio Organizzazione, controlli e enti derivati) | I° TRIM | II° TRIM | III° TRIM | IV° TRIM |
|--|----------------|-----------------|------------------|-----------------|
| Aggiornamento Documento Valutazione dei Rischi | 31/01 | | | |
| Affidamento della qualifica e delle funzioni di Responsabile del Servizio Prevenzione e Protezione | | | | 01/10 |

| INDICATORI DI RISULTATO | OBIETTIVO | VERIFICA |
|--------------------------------|------------------|-----------------|
| Rispetto dei tempi | | |

ASSESSORE DI RIFERIMENTO: PAPIANI MARCO

INDIRIZZO STRATEGICO: 6 – PONTEDERA INSIEME CON LE FRAZIONI E CON I QUARTIERI

OBIETTIVO STRATEGICO: 6.1 – INSIEME AI CITTADINI

OBIETTIVO OPERATIVO: 6.1.3 – RIORGANIZZAZIONE FUNZIONI COMUNALI

“Revisione profili professionali e dotazione organica“

Descrizione sintetica dell’obiettivo: Revisione dei profili professionali dell’ente e della nuova dotazione organica in base al Decreto della Funzione Pubblica 8/5/2018.

VALENZA: 3

| PIANO DELLE ATTIVITÀ (centro di responsabilità – Funzionario P.O. Servizio Organizzazione, controlli e enti derivati) | I° TRIM | II° TRIM | III° TRIM | IV° TRIM |
|--|----------------|-----------------|------------------|-----------------|
| Proposta di revisione dei profili professionali | | | | 30/11 |
| Proposta di nuova dotazione organica | | | | 31/12 |

| INDICATORI DI RISULTATO | OBIETTIVO | VERIFICA |
|--------------------------------|------------------|-----------------|
| Rispetto dei tempi | | |

ASSESSORE DI RIFERIMENTO: PAPIANI MARCO

INDIRIZZO STRATEGICO: 6 – PONTEDERA INSIEME CON LE FRAZIONI E CON I QUARTIERI

OBIETTIVO STRATEGICO: 6.1 – INSIEME AI CITTADINI

OBIETTIVO OPERATIVO: 6.1.3 – RIORGANIZZAZIONE FUNZIONI COMUNALI

“ Contrattazione Decentrata Integrativa“

Descrizione sintetica del sottoprogetto intersettoriale: Predisposizione CCDI 2019-2021

VALENZA: 4

| PIANO DELLE ATTIVITÀ (centro di responsabilità – Funzionario P.O. Servizio Organizzazione, controlli e enti derivati) | I° TRIM | II° TRIM | III° TRIM | IV° TRIM |
|--|----------------|-----------------|------------------|-----------------|
| Approvazione indirizzi per la contrattazione decentrata | | 30/04 | | |
| Predisposizione testo di CCDI 2019-2021 | | | | 30/11 |

| INDICATORI DI RISULTATO | OBIETTIVO | VERIFICA |
|--------------------------------|------------------|-----------------|
| Rispetto dei tempi | | |

4° SERVIZIO - DEMOGRAFICI, PROTOCOLLO E CONTENZIOSO

ASSESSORE DI RIFERIMENTO: SIMONE MILLOZZI

INDIRIZZO STRATEGICO: 6 – PONTEDERA INSIEME, CON LE FRAZIONI E PER I QUARTIERI

OBIETTIVO STRATEGICO: 6.1 - INSIEME AI CITTADINI

OBIETTIVO OPERATIVO: 6.1.3 – RIORGANIZZAZIONE DELLE FUNZIONI COMUNALI

“Informatizzazione e semplificazione anagrafe”

Descrizione sintetica dell’obiettivo: A completamento del subentro del Comune in ANPR, attivazione servizio certificazione online e implementazione certificati digitali. Revisione complessiva dei diritti di segreteria sugli atti anagrafici.

VALENZA: 3

| PIANO DELLE ATTIVITÀ (centro di responsabilità – Funzionario P.O. Demografici, Protocollo e Contenzioso) | I° TRIM | II° TRIM | III° TRIM | IV° TRIM |
|--|----------------|-----------------|------------------|-----------------|
| Adozione deliberazione di Giunta Comunale per l'avvio di un processo di informatizzazione degli atti anagrafici attraverso l'accesso tramite spid a ANPR e l'implementazione del rilascio certificati digitali | 30/03 | | | |
| Revisione diritti di segreteria sugli atti anagrafici, con esenzione per i certificati online e digitali | 28/02 | | | |
| Effettuazione test a attivazione convenzione con Spid per l'accesso ad ANPR attraverso il portale anagrafe online | | | | 31/10 |
| Attivazione servizio | | | | 31/12 |

| INDICATORI DI RISULTATO | OBIETTIVO | VERIFICA |
|--------------------------------|------------------|-----------------|
| Rispetto dei tempi | | |

ASSESSORE DI RIFERIMENTO: SIMONE MILLOZZI

INDIRIZZO STRATEGICO: 6 – PONTEDERA INSIEME, CON LE FRAZIONI E PER I QUARTIERI

OBIETTIVO STRATEGICO: 6.1 - INSIEME AI CITTADINI

OBIETTIVO OPERATIVO: 6.1.3 – RIORGANIZZAZIONE DELLE FUNZIONI COMUNALI

“Ampliamento servizi stato civile”

Descrizione sintetica dell’obiettivo: Celebrazioni matrimoni/unioni civili. Mantenimento tempi medi per separazioni/divorzi, in considerazione del futuro pensionamento di personale.

VALENZA: 3

| PIANO DELLE ATTIVITÀ (centro di responsabilità – Funzionario P.O. Demografici, Protocollo e Contenzioso) | I° TRIM | II° TRIM | III° TRIM | IV° TRIM |
|--|----------------|-----------------|------------------|-----------------|
| Preparazione degli atti di stato civile e degli altri adempimenti collegati e assistenza alle celebrazioni dei matrimoni e delle unioni civili | X | X | X | X |
| Ricevimento dichiarazione per separazioni/divorzi | X | X | X | X |
| Definizione delle pratiche di separazione/divorzio | X | X | X | X |

| INDICATORI DI RISULTATO | OBIETTIVO | VERIFICA |
|--|--------------------------------|-----------------|
| N. matrimoni e unioni civili ultimati / n. matrimoni e unioni civili richiesti | 100% | |
| Numero giorni tra la richiesta di prenotazione e l'appuntamento per la dichiarazione di separazione/divorzio | < / = 15 (stesso anno 2018) | |
| Numero giorni tra l'udienza delle parti e la definizione della pratica | < / = 40 (stesso anno 2018) | |

ASSESSORE DI RIFERIMENTO: SIMONE MILLOZZI

INDIRIZZO STRATEGICO: 6 – PONTEDERA INSIEME, CON LE FRAZIONI E PER I QUARTIERI

OBIETTIVO STRATEGICO: 6.1 - INSIEME AI CITTADINI

OBIETTIVO OPERATIVO: 6.1.3 – RIORGANIZZAZIONE DELLE FUNZIONI COMUNALI

“Riorganizzazione Servizi Demografici”

Descrizione sintetica dell’obiettivo: Revisione delle fasi del procedimento di cancellazione per irreperibilità e chiusura pratiche aperte da 3-5 anni

VALENZA: 3

| PIANO DELLE ATTIVITÀ (centro di responsabilità – Funzionario P.O. Demografici, Protocollo e Contenzioso) | I° TRIM | II° TRIM | III° TRIM | IV° TRIM |
|---|----------------|-----------------|------------------|-----------------|
| Revisione del procedimento di verifica della dimora abituale mediante disposizione interna | 30/03 | | | |
| Chiusura pratiche di cancellazione per irreperibilità ancora aperte, iniziando da quelle più vecchie | X | X | X | X |

| INDICATORI DI RISULTATO | OBIETTIVO | VERIFICA |
|---|------------------|-----------------|
| Rispetto dei tempi | | |
| Predisposizione di richieste di accertamento su pratiche aperte da 3-5 anni | 20% | |
| Chiusura di pratiche di cancellazione per irreperibilità aperte da 3-5 anni | 20% | |

ASSESSORE DI RIFERIMENTO: SIMONE MILLOZZI

INDIRIZZO STRATEGICO: 6 – PONTEDERA INSIEME, CON LE FRAZIONI E PER I QUARTIERI

OBIETTIVO STRATEGICO: 6.1 - INSIEME AI CITTADINI

OBIETTIVO OPERATIVO: 6.1.3 – RIORGANIZZAZIONE DELLE FUNZIONI COMUNALI

“ Adozione elenco aperto dei legali dell’ente e contenimento dei costi per la gestione del contenzioso”

Descrizione sintetica dell’obiettivo Costituzione elenco aperto di legali cui affidare incarichi di consulenza e patrocinio legale ed applicazione generalizzata delle tariffe minime di cui al D.M. 37/2018 ai compensi corrisposti ai legali incaricati.

VALENZA: 4

| PIANO DELLE ATTIVITÀ (centro di responsabilità – Funzionario P.O. Demografici, Protocollo e Contenzioso) | I° TRIM | II° TRIM | III° TRIM | IV° TRIM |
|---|----------------|-----------------|------------------|-----------------|
| Approvazione atti per la formazione dell’elenco, espletamento delle procedure relative alla formazione dell’ elenco aperto. | | | 30/07 | |

| INDICATORI DI RISULTATO | OBIETTIVO | VERIFICA |
|---|---------------------------------|-----------------|
| Rispetto dei tempi | | |
| Adozione elenco aperto dei legali del Comune di Pontedera | 30/11 | |
| Applicazione delle tariffe minime di cui al D.M. 37/2018 | > 40% degli incarichi conferiti | |

ASSESSORE DI RIFERIMENTO: SIMONE MILLOZZI

INDIRIZZO STRATEGICO: 6 – PONTEDERA INSIEME, CON LE FRAZIONI E PER I QUARTIERI

OBIETTIVO STRATEGICO: 6.1 - INSIEME AI CITTADINI

OBIETTIVO OPERATIVO: 6.1.3 – RIORGANIZZAZIONE DELLE FUNZIONI COMUNALI

"Manuale gestione protocollo"

Descrizione sintetica dell'obiettivo: Attivazione del percorso di fascicolazione dei documenti per la loro corretta gestione e conservazione di concerto con l'Unione Valdera (Ente capofila) e sperimentazione presso l'Ente Comune di Pontedera.

VALENZA: 2

| PIANO DELLE ATTIVITÀ (centro di responsabilità - Funzionario P.O. Demografici, Protocollo e Contenzioso) | I° TRIM | II° TRIM | III° TRIM | IV° TRIM |
|--|----------------|-----------------|------------------|-----------------|
| Presentazione Piano di Fascicolazione dei documenti a seguito delle riunioni con l'Unione Valdera | | | | 31/12 |
| Indicazione e inserimento dati riferibili esclusivamente alle procedure del Comune di Pontedera | | | | 31/12 |
| Partecipazione alle riunioni presso l'Unione per predisporre il piano di implementazione dell'attività di fascicolazione | X | X | X | X |

| INDICATORI DI RISULTATO | OBIETTIVO | VERIFICA |
|--------------------------------|------------------|-----------------|
| Rispetto dei tempi | | |

COMUNE DI PONTEDERA

Provincia di Pisa

5°SETTORE – SERVIZI COLLETTIVI E ALLA PERSONA

5° SETTORE – SERVIZI COLLETTIVI E ALLA PERSONA

DIRIGENTE

Giovanni FORTE

STRUTTURA ORGANIZZATIVA INTERNA:

1° SERVIZIO - SPORT, CASA, POLITICHE SOCIALI E SVILUPPO LOCALE

resp. Paolo BERTELLI (incaricato di P.O.)

2° SERVIZIO – ISTRUZIONE E CULTURA

resp. Maria Grazia MARCHETTI (incaricata di P.O.)

RISORSE UMANE

I dirigenti, per il raggiungimento degli obiettivi del Settore e dei Servizi, disporranno di tutto il personale indicato nella tabella che segue e lo utilizzeranno in base alle seguenti fonti normative e/o contrattuali: art. 107 D. Lgs. 267/2000; art. 3 CCNL 31.03.1999; art. 67 Regolamento sull'ordinamento degli uffici e dei servizi.

| | Nominativo | Categoria | Profilo | Part-time | |
|---|--------------------|-----------|------------------------------|-----------|--|
| 1 | Forte Giovanni | | Dirigente | | |
| 1° SERVIZIO – SPORT CASA POLITICHE SOCIALI E SVILUPPO LOCALE | | | | | |
| 2 | Bertelli Paolo | D3 | Funzionario Amministrativo | | |
| 3 | Chiarugi Roberto | D1 | Istruttore Dir.vo Amm.vo | | |
| 4 | Viggi Stefano | D1 | Istruttore Dir.vo Tecnico | | |
| 5 | Giorgi Michela | D1 | Istruttore Dir.vo Amm.vo | | |
| 6 | Ciulli Pieranna | C | Istruttore Amministrativo | | |
| 7 | Leporini Ughetta | C | Istruttore Amministrativo | | |
| 8 | Spagnolo Simona | C | Istruttore Amministrativo | | |
| 9 | Casciano Roberta | C | Istruttore Amministrativo | | |
| 10 | Lari Ilenia | C | Istruttore Amministrativo | | |
| 11 | Quirino Teresa | C | Istruttore Amministrativo | | |
| 12 | Avino Silvia | C | Istruttore Amministrativo | | |
| 13 | Strazzoso Concetta | B3 | Coll.re Prof.le Amm.vo | | |
| 14 | Di Ninno Emanuele | A | Operatore Generico Part-time | 19h | |

| 2° SERVIZIO – ISTRUZIONE E CULTURA | | | | |
|------------------------------------|------------------------|----|------------------------------|-----|
| 15 | Marchetti Maria Grazia | D1 | Istruttore Dir.vo Amm.vo | |
| 16 | Cerri Roberto | D3 | Funzionario Amministrativo | |
| 17 | Esposito Ziello Pina | D1 | Istruttore Dir.vo Amm.vo | |
| 18 | Giannini Delia | D1 | Istruttore Dir.vo Amm.vo | |
| 19 | Gozzoli Gino | D1 | Istruttore Dir.vo Amm.vo | |
| 20 | Petroni Stefano | C | Istruttore Amministrativo | |
| 21 | Granfatti Delia | C | Istruttore Amministrativo | |
| 22 | Bracaloni Silvia | C | Istruttore Amministrativo | |
| 23 | Del Buffa Roberto | C | Istruttore Amministrativo | |
| 24 | Guidi Silvia | C | Istruttore Amministrativo | |
| 25 | Colonnata Danilo | B3 | Coll.re Prof.le Tecnico | |
| 26 | Mangione Fabrizio | B3 | Coll.re Prof.le Amm.vo | |
| 27 | Marciano Antonella | B3 | Coll.re Prof.le Amm.vo | 30h |
| 28 | Pussumato Rosa | A | Operatore Generico Part-time | 30h |
| 29 | Marino Michelina | A | Operatore Generico Part-time | 21h |
| 30 | Ciabatti Luca | A | Operatore Generico | |
| 31 | Sodano Giuseppina | A | Operatore Generico Part-time | 27h |

ASSESSORE DI RIFERIMENTO: LILIANA CANOVAI

INDIRIZZO STRATEGICO: 3 – PONTEDERA PER PIACERE E CON CHE LA VIVE

OBIETTIVO STRATEGICO: 3.5 - PONTEDERA OLTRE PONTEDERA

OBIETTIVO OPERATIVO: 3.5.1 – L'ARTE A CIELO APERTO

“PROGETTO ARTE AMBIENTALE: ARTE PER NON DORMIRE – LEONARDO WAY E RAY OF LIGHT – LUCI SULLA CITTA’”

Descrizione sintetica del progetto: Il progetto *Arte per non dormire - Leonardo way e Ray of light – Luci sulla città* comprende due iniziative culturali volte a celebrare il cinquecentenario della morte di Leonardo da Vinci e a riqualificare i siti urbani con interventi artistici.

VALENZA: 3

SERVIZIO CAPOFILIA: - 5° SETTORE 2°SERVIZIO ISTRUZIONE E CULTURA

SERVIZI COINVOLTI PER LA REALIZZAZIONE DEL PROGETTO – 5° SETTORE 1° SERVIZIO SPORT, CASA E SVILUPPO LOCALE

| PIANO GENERALE DELLE ATTIVITÀ del progetto settoriale | SERVIZI COINVOLTI | I° TRIM | II° TRIM | III° TRIM | IV° TRIM |
|---|--------------------------|----------------|-----------------|------------------|-----------------|
| Smontaggio addobbi e installazioni natalizie | 2° Servizio | 28/02 | | | |
| Predisposizione Delibera di G.C. con la quale si approva il progetto <i>Arte per non dormire - Leonardo way e Ray of light – Luci sulla città</i> | 1° Servizio | 21/02 | | | |
| Modifica colore scenografia nei siti urbani | 2° Servizio | 28/02 | | | |
| Predisposizione comunicato stampa per veicolare il progetto attraverso le testate giornalistiche, di settore e on line | 2° Servizio | 08/02 | | | |
| Gestione comunicazione sui social e pagina web | 2° Servizio | | 30/05 | | |
| Conferenza stampa | 2° Servizio | 31/05 | | | |
| Posizionamento n.30 totem in Piazza Andrea da Pontedera con immagini e frasi tratte dal <i>Bestiario</i> di Leonardo da Vinci che compongono un gioco didattico | 1° Servizio | 15/03 | | | |
| Organizzazione visite didattiche per le scuole | 2° Servizio | | Apr./maggio | | |
| Posizionamento installazioni arte ambientale nei principali siti urbani | 2° Servizio | | Apr./maggio | | |
| Organizzazione iniziative collaterali | 2° Servizio | | Apr./mag- | | |

| | | | | | |
|---|---------------------------|--|-------|--|--|
| | | | gio | | |
| Evento conclusivo del progetto <i>Arte per non dormire - Leonardo way e Ray of light – Luci sulla città</i> | 1° Servizio e 2° Servizio | | 31/05 | | |

| INDICATORI DI RISULTATO | OBIETTIVO | VERIFICA |
|---|------------------|-----------------|
| Rispetto dei tempi | | |
| N. classi coinvolte nei percorsi didattici su Leonardo da Vinci in Piazza Andrea da Pontedera | < =8 | |
| N. iniziative culturali | < = 2 | |

1° SERVIZIO - SPORT, CASA, POLITICHE SOCIALI E SVILUPPO LOCALE

ASSESSORE DI RIFERIMENTO: PIRRI ANGELA

INDIRIZZO STRATEGICO: 2- PONTEDERA CON CHI LAVORA E CON CHI PRODUCE

OBIETTIVO STRATEGICO: 2.4 – INNOVAZIONE, QUALITA' E TRAFERIMENTO TECNOLOGICO

OBIETTIVO OPERATIVO: 2.4.1 – PONTEDERA NEL SISTEMA DELL'INNOVAZIONE E TRASFERIMENTO TECNOLOGICO PROVINCIALE PISANO

“ Sviluppo del polo tecnologico “

Descrizione sintetica dell'obiettivo: Accordo con la Scuola S.Anna per rafforzamento Centro di competenza. Realizzazione iniziative collaterali.

VALENZA: 4

| PIANO DELLE ATTIVITÀ (centro di responsabilità – Funzionario P.O. Sport, Casa, Politiche Sociali e Sviluppo Locale) | I° TRIM | II° TRIM | III° TRIM | IV° TRIM |
|---|----------------|-----------------|------------------|-----------------|
| Approvazione deliberazione per accordo con la Scuola Superiore S.Anna per il rafforzamento del Centro di competenza del Viale R.Piaggio | 31/01 | | | |
| Realizzazione del Festival della Bio-robotica in collaborazione con Polo Sant'Anna e Comune di Vinci – Fondazione Arpa | | | | 15/10 |
| Realizzazione della Notte dei Ricercatori robotica in collaborazione con Polo Sant'Anna e Comune di Vinci | | | | 15/10 |

| INDICATORI DI RISULTATO | OBIETTIVO | VERIFICA |
|--------------------------------|------------------|-----------------|
| Rispetto dei tempi | | |

ASSESSORE DI RIFERIMENTO: ANGELA PIRRI

INDIRIZZO STRATEGICO: 2 – PONTEDERA CON CHI LAVORA E PER CHI PRODUCE

OBIETTIVO STRATEGICO: 2.6 – SOSTENERE IL TESSUTO COMMERCIALE

OBIETTIVO OPERATIVO: 2.6.1 – UNA MAGGIORE INTEGRAZIONE TRA SERVIZI (COMMERCIO, TURISMO, ATTIVITA' RICREATIVE-CULTURALI)

“ Manifestazioni ed eventi vari “

Descrizione sintetica dell'obiettivo: Promuovere e valorizzare lo sviluppo economico, le attività commerciali ed il tessuto cittadino attraverso l'ideazione, organizzazione e realizzazione di numerose manifestazioni nonché attraverso l'adesione e supporto a manifestazioni di altri soggetti in attuazione del principio di sussidiarietà nell'attività di promozione socio-economica.

VALENZA: 4

| PIANO DELLE ATTIVITÀ (centro di responsabilità – Funzionario P.O. Sport, Casa, Politiche Sociali e Sviluppo Locale) | I° TRIM | II° TRIM | III° TRIM | IV° TRIM |
|--|----------------|-----------------|------------------|-----------------|
| Realizzazione manifestazioni previste (come da elenco allegato) | X | X | X | X |
| Laddove la manifestazione è proposta da soggetto esterno: | X | X | X | X |
| -collaborazione nella sua definizione e organizzazione | X | X | X | X |
| -preparazione provvedimenti per l'approvazione nonché per l'eventuale concessione di agevolazioni e supporto | X | X | X | X |
| -materiale collaborazione alla realizzazione anche attraverso gli adempimenti opportuni per l'eventuale acquisizione di beni e/o servizi | X | X | X | X |

| INDICATORI DI RISULTATO | OBIETTIVO | VERIFICA |
|--|------------------|-----------------|
| Rispetto dei tempi | | |
| Numero di manifestazioni realizzate/numero manifestazioni previste | >80% | |

ELENCO MANIFESTAZIONI 2019

| MESE | MANIFESTAZIONE | LOCALIZZAZIONE | PERIODO MANIFESTAZIONE | PROPONENTE/I |
|--------------------------------------|--|-------------------------------------|--|--|
| Tutti i mesi escluso luglio e agosto | Mercati dell'antiquariato.... | Centro città | 3° sabato di ogni mese + edizioni straordinarie | Confesercenti-Confcommercio |
| Febbraio/Marzo | Carnevale | Periferia e Centro Città | Febbraio/Marzo | Associazione Carnevale dei Ragazzi |
| Febbraio/Maggio | Leonardo's Ways | Centro Città | Febbraio/Maggio | Comune di Pontedera |
| Febbraio | Piacere Divino | Villa Crastan | 10 Febbraio | Fisar |
| Marzo | Mercatini Bohemians | Centro Città | marzo | Associazione Culturale |
| Aprile | Vino in Strada | Centro Città | Aprile | Confesercenti |
| Aprile | Expo Motori | Piazza del Mercato | Aprile -maggio | Tuscany Sport-Nuova Kros Studio |
| Maggio | I giovedì del gusto | Ristoranti | maggio | Ristoratori Pontedera |
| Maggio | Festa Amici a quattro zampe | Parco dei Salici | maggio | Associazione Amici a 4 zampe |
| Maggio | Mangia...longa | La Rotta Treggiaia-Montecastello | 19 maggio | GS Treggiaia-Comune Pontedera Ass. Montecastello in Festa Il Mattone |
| Maggio | Festa Rinascimentale | Centro città | 4 Maggio | Associazioni di Categoria – Comune di Pontedera |
| Giugno | Sapori D'Autunno edizione primavera | Centro Città | giugno | Comune di Pontedera |
| Giugno | Shopping Ecologico | Centro città | giugno | Centro Commerciale Naturale |
| Giugno | Festa Loca | Centro Città | Giugno | Associazione Culturale |
| Luglio | Restate a Pontedera | Centro città | luglio | Confesercenti-Confcommercio Co- mune Pontedera |
| Settembre | Notte bianca | Centro città | Settembre | Confesercenti-Confcommercio Co- mune Pontedera |
| settembre | Festival della Biorobotica | Città -Polo Sant'Anna | settembre | Polo Sant'Anna e Comune di Vinci |

| | | | | |
|-----------|--|------------------------------|------------------|---|
| Settembre | Mercato Europeo | Piazza Martiri della Libertà | settembre | Confesercenti |
| Settembre | Festa del commercio | Centro città | settembre | Confesercenti-Confcommercio |
| Settembre | La Notte dei ricercatori | Città -Polo Sant'Anna | settembre | Polo Sant'Anna e Comune di Vinci |
| Ottobre | Fiera San Luca – luna park | Piazza del Mercato | ottobre | Comune Pontedera |
| Ottobre | Fiera San Luca - Expo | Piazza del Mercato-lato est | ottobre | Nuova Kross Eventi |
| Ottobre | Fiera San Luca – luna park Giornata dei giovani | Piazza del Mercato | ottobre | Comune Pontedera Operatori Spettacolo Viaggiante |
| Ottobre | Halloween | Frazione La Rotta | 31 ottobre | Confesercenti-Confcommercio |
| Novembre | Sapori d'autunno | Centro città | novembre | Comune di Pontedera |
| Novembre | I giovedì del gusto | Ristoranti | novembre | Ristoratori Pontedera |
| Dicembre | Iniziative natalizie varie | Centro Città | dicembre | Comune di Pontedera/ Associazioni varie |
| Dicembre | Pista sul ghiaccio | Piazza C. A. Dalla Chi | dicembre-gennaio | Comune di Pontedera + Siat |
| Dicembre | 31 Dicembre veglione | Centro Città | dicembre-gennaio | Comune di Pontedera |

ASSESSORE DI RIFERIMENTO: ANGELA PIRRI**INDIRIZZO STRATEGICO: 2 – PONTEDERA CON CHI LAVORA E PER CHI PRODUCE****OBIETTIVO STRATEGICO: 2.6 – SOSTENERE IL TESSUTO COMMERCIALE****OBIETTIVO OPERATIVO: 2.6.1 – UNA MAGGIORE INTEGRAZIONE TRA SERVIZI (COMMERCIO, TURISMO, ATTIVITA' RICREATIVE-CULTURALI)****“Fiera di San Luca ed altre fiere”**

Descrizione sintetica dell'obiettivo: Mantenimento efficacia nella gestione della principale fiera della Città (Fiera di San Luca), comprendente il Luna Park, l'Expo ed i mercati. Gestione di: ulteriori fiere (di Carnevale, di Natale, di Natale in Via Verdi, dell'Epifania, di La Rotta, di Treggiaia), fiere promozionali (del piccolo antiquariato, collezionismo e artigianato locale) e altre fiere.

VALENZA: 3

| PIANO DELLE ATTIVITÀ (centro di responsabilità – Funzionario P.O. Sport, Casa, Politiche Sociali e Sviluppo Locale) | I° TRIM | II° TRIM | III° TRIM | IV° TRIM |
|--|----------------|-----------------|------------------|-----------------|
| Fiera di San Luca - luna park: istruttoria istanze degli esercenti lo spettacolo viaggiante, individuazione partecipanti, redazione di tutti gli atti necessari all'inizio attività | | | 30/09 | |
| Fiera di san Luca – luna park: verifica del plateatico ed eventuale riposizionamento delle attrazioni e/o carovane | | | 30/09 | |
| Fiera di San Luca – luna park: organizzazione della giornata dei giovani - in accordo con gli esercenti lo spettacolo viaggiante, distribuzione biglietti scontati del 50%, per gli studenti delle scuole, per l'accesso alle attrazioni | | | | Ottobre |
| Fiera di Carnevale: formazione della graduatoria degli operatori commerciali su aree pubbliche, convocazione degli stessi per la scelta del posteggio e concessione temporanea di suolo pubblico | 05/02 | | | |
| Fiera di Natale: aggiornamento delle concessioni di suolo pubblico agli operatori, spuntisti e operatori commerciali su aree pubbliche | | | | 15/12 |
| Fiera dell'Epifania: formazione della graduatoria degli operatori commerciali su aree pubbliche, concessione temporanea di suolo pubblico | | | | 15/12 |
| Fiera di La Rotta: formazione della graduatoria degli operatori commerciali su aree pubbliche, concessione temporanea di suolo pubblico | | | 15/09 | |
| Fiera di Treggiaia: formazione della graduatoria degli operatori commerciali su aree pubbliche, concessione temporanea di suolo pubblico | | | 10/08 | |
| Adempimenti piano sicurezza per manifestazioni organizzate dal comune | | | 30/09 | 31/10 |
| Affidamento servizio di custodia e pulizia dei servizi igienici presso il mercato settimanale | | 30/06 | | |

| INDICATORI DI RISULTATO | OBIETTIVO | VERIFICA |
|---|-----------|----------|
| Rispetto dei tempi | | |
| N° concessioni di suolo pubblico rilasciate, in totale (temporanee, aggiornamenti, proroghe, revoche) per tutte le attività elencate nella precedente tabella/ N° richieste | 100% | |

ASSESSORE DI RIFERIMENTO: ANGELA PIRRI

INDIRIZZO STRATEGICO: 2- PONTEDERA CON CHI LAVORA E PER CHI PRODUCE

OBIETTIVO STRATEGICO: 2.6 – SOSTENERE IL TESSUTO COMMERCIALE

OBIETTIVO OPERATIVO: 2.6.2 – FAVORIRE L'ACCESSO AL CREDITO

“ Interventi di sostegno alle nuove attività e concessione contributi in conto interessi “

Descrizione sintetica dell'obiettivo: Interventi di sostegno all' apertura nuove attività d'impresa sul territorio comunale, mediante concessione di contributi in conto capitale. Concessione contributi in conto interessi a piccole imprese per finanziamenti da banche convenzionate e organizzazione convegni in materia di credito d'impresa.

VALENZA: 3

| PIANO DELLE ATTIVITÀ (centro di responsabilità – Funzionario P.O. Sport, Casa, Politiche Sociali e Sviluppo Locale) | I° TRIM | II° TRIM | III° TRIM | IV° TRIM |
|--|----------------|-----------------|------------------|-----------------|
| Interventi di sostegno alle nuove attività | | | | |
| Pubblicazione bando | | | 30/09 | |
| Istruttoria domande e Pubblicazione graduatoria | | | | 31/12 |
| Erogazione contributi | | | | 31/12 |
| Concessione contributi in conto interessi | | | | |
| Istruttoria istanze delle piccole imprese per finanziamenti concessi dalle banche | X | X | X | X |
| Liquidazione contributi in conto interessi su finanziamenti | | | 31/07 | |
| Istruttoria per rinnovo convenzioni biennio 2019-2020 e sottoscrizione convenzioni | 28/02 | | | |

| INDICATORI DI RISULTATO | OBIETTIVO | VERIFICA |
|--|------------------|-----------------|
| Rispetto dei tempi | | |
| N° domande esaminate/domande pervenute nuove attività | 100,00% | |
| N° contributi erogati / N° domande ammesse nuove attività | 100,00% | |
| N° banche convenzionate | > = 4 | |
| N° domande esaminate/domande pervenute per contributi in conto interesse | 100% | |

ASSESSORE DI RIFERIMENTO: CECCHI MARCO

INDIRIZZO STRATEGICO: 4 – PONTEDERA PER TUTTI E CON OGNUNO

OBIETTIVO STRATEGICO: 4.1 – SERVIZI PER L'INCLUSIONE, SERVIZI PER I CITTADINI

OBIETTIVO OPERATIVO: 4.1.1 – PROMUOVERE LA MASSIMA INTEGRAZIONE DELLE POLITICHE SOCIOASSISTENZIALI

“Emporio Solidale - La solidarietà spesa bene”

Descrizione sintetica dell'obiettivo: Raccolta, stoccaggio e distribuzione presso i locali di proprietà comunale (Casa della Solidarietà) di derrate alimentari provenienti dalle scorte dell'UE, tramite AGEA e Croce Rossa Italiana, a favore di nuclei familiari in stato di bisogno. Consegna a domicilio, da parte dell'AUSER Verde Argento, delle derrate alimentari ai soggetti beneficiari impossibilitati al ritiro c/o Casa della Solidarietà

VALENZA: 3

| PIANO DELLE ATTIVITÀ (centro di responsabilità: Funzionario P.O. Sport,Casa,Po- litiche Sociali e Sviluppo Locale) | I° TRIM | II° TRIM | III° TRIM | IV° TRIM |
|---|----------------|-----------------|------------------|-----------------|
| Predisposizione atti per Convenzione tra Comune, Croce Rossa e Auser Verde Argento per il progetto "spesa insieme" | | 30/06 | | |
| Attivazione del progetto : "spesa insieme" | | 30/06 | | |
| Predisposizione ed aggiornamento elenco beneficiari | | X | X | X |
| Verifica e monitoraggio consegne a domicilio | | X | X | X |

| INDICATORI DI RISULTATO | OBIETTIVO | VERIFICA |
|--|---|-----------------|
| Rispetto dei tempi | | |
| Riduzione del budget destinato ai buoni alimentari | Riduzione maggiore del 10% rispetto alla spesa 2018 | |
| Numero utenti | >10 | |
| Numero consegne a domicilio | >20 | |

ASSESSORE DI RIFERIMENTO: CECCHI MARCO

INDIRIZZO STRATEGICO: 4 – PONTEDERA PER TUTTI E CON OGNUNO

OBIETTIVO STRATEGICO: 4.3 LE STAGIONI DELLA VITA, IL VALORE DELLA TERZA ETÀ

OBIETTIVO OPERATIVO: 4.3.1 LE STAGIONI DELLA VITA, IL VALORE DELLA TERZA ETÀ

Vacanze Anziani –

Descrizione sintetica dell'obiettivo: Promozione dei soggiorni estivi rivolti alla popolazione anziana garantendo loro la possibilità di socializzare e un arricchimento umano e culturale.

VALENZA: 2

| PIANO DELLE ATTIVITÀ (centro di responsabilità: Funzionario P.O.Servizio Sport, Casa, Politiche Sociali e Sviluppo Locale) | I° TRIM | II° TRIM | III° TRIM | IV° TRIM |
|---|----------------|-----------------|------------------|-----------------|
| Predisposizione e sottoscrizione convenzione con associazione Auser Verde Argento | | 30/06 | | |
| Presentazione programma soggiorni ed iscrizioni | | 30/06 | | |
| Rendicontazione delle attività svolte e del numero dei partecipanti | | | 30/09 | |

| INDICATORI DI RISULTATO | OBIETTIVO | VERIFICA |
|--------------------------------|------------------|-----------------|
| Rispetto dei tempi | | |
| Numero utenti: | >200 | |
| Numero soggiorni: | >5 | |

ASSESSORE DI RIFERIMENTO: CECCHI MARCO

INDIRIZZO STRATEGICO. 4 PONTEDERA PER TUTTI E CON OGNUNO

OBIETTIVO STRATEGICO: 4.3 LE STAGIONI DELLA VITA, IL VALORE DELLA TERZA ETA'

OBIETTIVO OPERATIVO: 4.3.1 LE STAGIONI DELLA VITA, IL VALORE DELLA TERZA ETA'

“Orto Amico”

Descrizione sintetica dell'obiettivo: Favorire la vita sociale e attiva della popolazione Anziana.

VALENZA: 2

| PIANO DELLE ATTIVITÀ (centro di responsabilità: Funzionario P.O. Sport,Casa,Politiche Sociali e Sviluppo Locale) | I° TRIM | II° TRIM | III° TRIM | IV° TRIM |
|---|----------------|-----------------|------------------|-----------------|
| Raccolta richieste concessione Orti e controllo dei requisiti. | X | X | X | X |
| Aggiornamento Graduatoria dei richiedenti la Concessione di appezzamenti di terreno ad uso ortivo | | 30/06 | | |
| Assegnazione Orti agli anziani facenti parte della graduatoria in base a quelli che si rendono disponibili | X | X | X | X |
| Sopralluoghi agli Orti Sociali per Anziani e incontri con Il Comitato di Gestione Orti | X | X | X | X |
| Redazione Nuovo Regolamento per la concessione e la gestione degli orti sociali per anziani | | 30/06 | | |

| INDICATORI DI RISULTATO | OBIETTIVO | VERIFICA |
|--------------------------------|---------------------------------|-----------------|
| Rispetto dei tempi | | |
| Assegnazione particelle libere | Entro 60 gg dalla disponibilità | |
| Numero sopralluoghi | > 5 | |

ASSESSORE DI RIFERIMENTO: PIRRI ANGELA

INDIRIZZO STRATEGICO: 4 – PONTEDERA PER TUTTI E CON OGNUNO

OBIETTIVO STRATEGICO: 4.8 – VICINO A CHI HA BISOGNO

OBIETTIVO OPERATIVO: 4.8.2 – PROSEGUIMENTO PROGETTI DI COOPERAZIONE INTERNAZIONALE

“ Progetti di cooperazione internazionale “

Descrizione sintetica dell'obiettivo: iniziative di Cooperazione Internazionale

VALENZA: 3

| PIANO DELLE ATTIVITÀ (centro di responsabilità – Funzionario P.O. Sport, Casa, Politi- che Sociali e Sviluppo Locale) | I° TRIM | II° TRIM | III° TRIM | IV° TRIM |
|--|----------------|-----------------|------------------|-----------------|
| Progetto Regione Toscana Patrimonio culturale per il coosvilupppo in Palestina - PACC | | | | 31/12 |
| Coordinamento del laboratorio di Cooperazione Internazionale-Stipula convenzione | | 30/06 | | |

| INDICATORI DI RISULTATO | OBIETTIVO | VERIFICA |
|--------------------------------|------------------|-----------------|
| Rispetto dei tempi | | |

ASSESSORE DI RIFERIMENTO: MARCO CECCHI

INDIRIZZO STRATEGICO: 4 – PONTEDERA PER TUTTI E CON OGNUNO

OBIETTIVO STRATEGICO: 4.11 – CASA, BISOGNO PRIMARIO

OBIETTIVO OPERATIVO: 4.11.1 – INTERVENIRE SULLE EMERGENZE

“Gestione ed utilizzo del patrimonio di Edilizia Popolare Residenziale”

Descrizione sintetica dell’obiettivo: Attuazione regolamento attuativo L.R 41/2015; gestione graduatoria bando ERP 2016; sostegno e collaborazione con l'agenzia per l'abitare sociale “ Casa Insieme ”; Gestione bandi “ *Morosità incolpevole* ”; Controllo catastale immobili ERP ;

VALENZA: 4

| PIANO DELLE ATTIVITÀ (centro di responsabilità – Funzionario P.O. Sport, Casa, Politiche Sociali e Sviluppo Locale) | I° TRIM | II° TRIM | III° TRIM | IV° TRIM |
|--|----------------|-----------------|------------------|-----------------|
| Attuazione regolamento ex L.R 41/2015 e verifica sulla sua applicazione | | 30/06 | | 31/12 |
| Gestione graduatoria bando ERP 2016 | | | | |
| Predisposizione nuovo Bando ERP 2019 | | | | 31/12 |
| Liquidazioni morosità incolpevole | | | | 31/12 |
| Integrazione graduatoria per la mobilità | | | | 31/12 |
| Monitoraggio alloggi ERP | X | X | X | X |

| INDICATORI DI RISULTATO | OBIETTIVO | VERIFICA |
|-------------------------------------|------------------|-----------------|
| Rispetto dei tempi | | |
| N° alloggi ERP recuperati | > 20 | |
| N° alloggi assegnati | > 20 | |
| Numero verifiche requisiti disposte | > 20 | |

ASSESSORE DI RIFERIMENTO: MARCO CECCHI

INDIRIZZO STRATEGICO: 5 – PONTEDERA CON CHI CRESCE E CON CHI VUOLE CORRERE

OBIETTIVO STRATEGICO: 5.4 – SPORT E ATTIVITA' LIBERA

OBIETTIVO OPERATIVO: 5.4.2 – OTTIMIZZARE LA GESTIONE DELLE STRUTTURE

“Gestione impianti sportivi”

Descrizione sintetica dell'obiettivo: sostenere la pratica sportiva in genere

VALENZA: 4

| PIANO DELLE ATTIVITÀ (centro di responsabilità – Funzionario P.O. Sport, Casa, Politiche Sociali e Sviluppo Locale) | I° TRIM | II° TRIM | III° TRIM | IV° TRIM |
|--|----------------|-----------------|------------------|-----------------|
| Bandi per nuove gare impianti in scadenza | | | | |
| Liquidazione tempestiva delle competenze dovute nella gestione del servizio | | 31/03 | | 30/09 |
| Organizzazione delle manifestazioni sportive in calendario 2019 | X | X | X | X |

| INDICATORI DI RISULTATO | OBIETTIVO | VERIFICA |
|--------------------------------|--------------------------|-----------------|
| Rispetto dei tempi | | |
| Importo entrate 2019 | Incassato/ordinato > 80% | |
| Numero manifestazioni sportive | > 20 | |

2° SERVIZIO – ISTRUZIONE E CULTURA

ASSESSORE DI RIFERIMENTO: LIVIANA CANOVAI

INDIRIZZO STRATEGICO: 3 – PONTEDERA PER PIACERE E CON CHI LA VIVE

OBIETTIVO STRATEGICO: 3.3 – PONTEDERA IMPRESA CULTURA

OBIETTIVO OPERATIVO: 3.3.3 – NUOVI LUOGHI DELLA CULTURA

“ La Biblioteca Gronchi come punto di riferimento culturale strategico per la città”

Descrizione sintetica dell'obiettivo: La Biblioteca Gronchi articola le sue funzioni strategiche attraverso alcuni macroobiettivi il cui raggiungimento annuale segnala il buon andamento complessivo del servizio (aumento di utenti/lettori/consultatori; un aumento dei prestiti e delle attività culturali in sede (auditorium e sala ragazzi); una serie di attività specifiche rivolte al mondo della scuola)

VALENZA: 3

| PIANO DELLE ATTIVITÀ (centro di responsabilità – Funzionario P.O. Istruzione e cultura) | I° TRIM | II° TRIM | III° TRIM | IV° TRIM |
|---|---------|----------|-----------|----------|
| Progetto di qualità alternanza scuola/lavoro con le scuole cittadine | X | X | X | X |
| Incontri lettura e laboratorio | X | X | X | X |

| INDICATORI DI RISULTATO | OBIETTIVO | VERIFICA |
|---|----------------------|----------|
| Persone frequentanti la biblioteca (consultazione, prestito, informazioni, attività culturali) | >250.000 | |
| Prestiti libri/dvd e altri documenti | > 57.000 | |
| Attività culturali/prestazioni ecc.(in sala auditorium e spazio ragazzi) | > 65 | |
| Incontri in sede e fuori sede con scolaresche per promozione lettura/prestiti speciali/animazioni | >200 | |
| Studenti in alternanza scuola lavoro | 100% delle richieste | |

ASSESSORE DI RIFERIMENTO: LIVIANA CANOVAI

INDIRIZZO STRATEGICO: 3 – PONTEDERA PER PIACERE E CON CHE LA VIVE

OBIETTIVO STRATEGICO: 3.3 - PONTEDERA IMPRESA CULTURA

OBIETTIVO OPERATIVO: 3.3.3 – NUOVI LUOGHI DELLA CULTURA

“Eventi culturali”

Descrizione sintetica dell'obiettivo: Realizzazione e installazione opere artistiche su pertinenze stradali. Installazione da parte di Ditta del territorio di allestimento con tema lo scooter Vespa sulla rotatoria crocevia fra V.le Europa e V. Roma.

VALENZA: 3

| PIANO DELLE ATTIVITÀ (centro di responsabilità – Funzionario P.O. Istruzione e cultura) | I° TRIM | II° TRIM | III° TRIM | IV° TRIM |
|--|----------------|-----------------|------------------|-----------------|
| Predisposizione Delibera di approvazione del progetto | 28/02 | | | |
| Predisposizione contratto di sponsorizzazione | 30/03 | | | |
| Inaugurazione installazione | | 30/04 | | |

| INDICATORI DI RISULTATO | OBIETTIVO | VERIFICA |
|--------------------------------|------------------|-----------------|
| Rispetto dei tempi | | |

ASSESSORE DI RIFERIMENTO: LIVIANA CANOVAI

INDIRIZZO STRATEGICO: 3 – PONTEDERA PER PIACERE E CON CHI LA VIVE

OBIETTIVO STRATEGICO: 3.3 – PONTEDERA IMPRESA CULTURA

OBIETTIVO OPERATIVO: 3.3.3 – NUOVI LUOGHI DELLA CULTURA

“Progetto Villa Crastan casa della città”

Descrizione sintetica dell’obiettivo: Proseguimento del progetto “Viva Villa Crastan Viva” con un percorso di incubazione e start up di gestione collaborativa, in base alla linee guida sui beni e gli spazi culturali contenute nel Libro Verde #Collaboratoscana. Il progetto ha preso avvio nel dicembre 2018 con l'affidamento della gestione alla Coop Sociolab.

VALENZA: 3

| PIANO DELLE ATTIVITÀ (centro di responsabilità – Funzionario P.O. Istruzione e cultura) | I° TRIM | II° TRIM | III° TRIM | IV° TRIM |
|--|----------------|-----------------|------------------|-----------------|
| Attività di mappatura degli attori e dei portatori d'interesse – costruzione data base | 31/01 | | | |
| Pubblicazione “Call for ideas” | 28/02 | | | |
| Valutazione delle proposte presentate tramite commissione ad hoc | 31/03 | | | |
| Definizione del Patto di collaborazione con l'Amm. Comunale | | 30/04 | | |
| Monitoraggio delle attività previste dal Patto di collaborazione | | X | X | X |

| INDICATORI DI RISULTATO | OBIETTIVO | VERIFICA |
|--------------------------------|------------------|-----------------|
| Rispetto dei tempi | | |

ASSESSORE DI RIFERIMENTO: LIVIANA CANOVAI

INDIRIZZO STRATEGICO: 5 – PONTEDERA CON CHI CRESCE E CON CHI VUOLE CORRERE

OBIETTIVO STRATEGICO: 5.2 – CRESCITA DELL'OFFERTA SCOLASTICA

OBIETTIVO OPERATIVO: 5.2.1 - VALORIZZAZIONE DELLE STRUTTURE SCOLASTICHE

“Comune di Pontedera e Unione Valdera – Far crescere l’offerta dei servizi scolastici ed educativi”

Descrizione sintetica dell’obiettivo: Gestire, in accordo con l'Unione Valdera, le procedure relative alle iscrizioni ai servizi scolastici e educativi

VALENZA: 4

| PIANO DELLE ATTIVITÀ (centro di responsabilità – Funzionario P.O. Istruzione e cultura | I° TRIM | II° TRIM | III° TRIM | IV° TRIM |
|--|----------------|-----------------|---------------------|-----------------|
| Predisporre in collaborazione con l'Unione le procedure relative all'iscrizione ai nidi | | 30/04 | | |
| Verifica domande online e controlli domande nido | | 31/05 | | |
| Completamento domande con ISEE | | 30/06 | | |
| Predisporre in collaborazione con l'Unione le procedure relative all'iscrizione ai servizi di refezione e trasporto scolastico | | 30/06 | | |
| Controlli ISEE sul campione di domande stabilito per legge | | | Entro inizio scuola | |
| Controllo documenti, certificati, attestazioni allegati alle domande di mensa e trasporto e loro trasmissione ai referenti dei servizi | | | Entro inizio scuola | |
| Incrocio fra le domande di mensa presentate e gli elenchi degli iscritti ai plessi suddivisi per classi e sezioni | | | Entro inizio scuola | |
| Predisposizione griglie utenti della refezione scolastica da trasmettere alle scuole | | | Entro inizio scuola | |
| Predisposizione elenchi degli utenti del trasporto scolastico | | | Entro inizio scuola | |

| | | | | |
|--|--|--|--------------------------|--|
| Organizzazione trasporto utenti certificazione L. 104/92 | | | Entro ini- zio scuola | |
|--|--|--|--------------------------|--|

| INDICATORI DI RISULTATO | OBIETTIVO | VERIFICA |
|---|----------------------------|-----------------|
| Rispetto dei tempi | | |
| Monitoraggio del servizio di gestione nido comunale | Incontri con gestore > = 4 | |

ALLEGATI

VEICOLI IN DOTAZIONE AI SERVIZI

MEZZI IN DOTAZIONE AI VARI SERVIZI COMUNALI IN RELAZIONE AL PEG

(Situazione aggiornata al 01.01.2019)

| N. | N° reg veicoli | TARGA | MODELLO | DESTINAZIONE | SETT | IMMATRIC. |
|----|-------------------|---------------|----------------------|-------------------|------|-----------|
| 1 | 38 | DR 983 SJ | TOYOTA N2 | Protezione Civile | 2° | 30/09/08 |
| 2 | 57 | DT 833 MS | IVECO MASSIF | Protezione Civile | 2° | 08/04/09 |
| 3 | 74 | ZA 795PH | TOYOTA J212 | Manutenzioni | 2° | 04/03/03 |
| 4 | 14 | BZ 760 AT | FIAT 600 1100S | Manutenzioni | 2° | 04/02/02 |
| 5 | 5 | AV 425 EW | BREMACK | Manutenzioni | 2° | 27/05/97 |
| 6 | 29 | AEP 285 | MOTOPALA NEW HOLLAND | Manutenzioni | 2° | 29/10/07 |
| 7 | 11 | ZA 753 NL | VANETTE CARGO | Manutenzioni | 2° | 10/07/01 |
| 8 | 1 | PI 601688 | INNAFF | Manutenzioni | 2° | 09/12/92 |
| 9 | 8 | AA 42963 | RIMORCHIO | Manutenzioni | 2° | 12/08/98 |
| 10 | 21 | BZ 914 BA | FORD TRANSIT | Manutenzioni | 2° | 13/03/03 |
| 11 | 20 | BZ 850 BA | FORD TRANSIT | Manutenzioni | 2° | 07/03/02 |
| 12 | 19 | BZ 442 AX | RENAULT MASTER | Manutenzioni | 2° | 07/03/02 |
| 13 | 48 | DV 946 NS | PORTER PIAGGIO | Manutenzioni | 2° | 26/07/10 |
| 14 | 56 | EF 249 MA | PORTER PIAGGIO | Manutenzioni | 2° | 15/04/11 |
| 15 | 52 | EF 832 MA | FIAT PANDA | Manutenzioni | 2° | 21/02/11 |
| 16 | 58 | DH 403 KN | FIAT IVECO | Manutenzioni | 2° | 12/04/07 |
| 17 | 61 | DT 808 XG | FIAT STRADA | Manutenzioni | 2° | 16/02/09 |
| 18 | 25 | DC 836 GG | FIAT PANDA | Manutenzioni | 2° | 23/06/06 |
| 19 | 54 | EF 836 MA | FIAT PANDA | Manutenzioni | 2° | 21/02/11 |
| 20 | 53 | EF 835 MA | FIAT PANDA | Manutenzioni | 2° | 21/02/11 |
| 21 | 41 | DV 029 BY | FIAT PANDA | Manutenzioni | 2° | 16/01/09 |
| 22 | 51 | EF 595 MA | FIAT PANDA | Manutenzioni | 2° | 16/02/11 |
| 23 | 66 | CP 644 RX | FIAT IVECO | Manutenzioni | 2° | 12/11/04 |
| 24 | 68 | EB 78470 | GREENGO ICARO | Manutenzioni | 2° | 04/11/14 |
| 25 | 69 | DZ 71044 | GREENGO ICARO | Manutenzioni | 2° | 04/11/14 |
| 26 | 70 | EB 78471 | GREENGO ICARO | Manutenzioni | 2° | 04/11/14 |
| 27 | 71 | EB 78472 | GREENGO ICARO | Manutenzioni | 2° | 04/11/14 |
| 28 | 72 | EC 22064 | GREENGO ICARO | Manutenzioni | 2° | 04/02/15 |
| 29 | 73 | ES 071 HK | PORTER PIAGGIO | Manutenzioni | 2° | 27/09/13 |
| 30 | 28 | targa X2PW5JK | PIAGGIO APE 50 | Cimiteri | 2° | 28/06/07 |

| | | | | | | |
|--|----|--------------|-------------------|----------------------|----|----------|
| | | Telaio12465J | | | | |
| 31 | 47 | DV 945 NS | PORTER PIAGGIO | Cimiteri | 2° | 26/07/10 |
| 32 | 49 | AFT 547 | CARON 998 I C | Cimiteri | 2° | 27/08/10 |
| 33 | 39 | DT 496 DB | FIAT IVECO DAILY | Illuminaz. pubblica | 2° | 17/12/08 |
| 34 | 18 | BZ 766 AT | FIAT DOBLO' | Illuminaz. pubblica | 2° | 04/02/02 |
| 35 | 4 | AV 817 ER | BREMACK | Parchi e giardini | 2° | 25/02/97 |
| 36 | | FB018FC | MITSUBISCHI FUSO | Manutenzioni | 2° | 21/05/18 |
| 37 | 2 | PI 020092 | TRATTR.AGRIC | Servizio Sport | 5° | 31/03/94 |
| 38 | 43 | DY 581 GK | BMW 560 d | Organi Istituzionali | 4° | 28/09/09 |
| 39 | 16 | BZ 762 AT | FIAT PUNTO EL | Organi Istituzionali | 4° | 04/02/02 |
| 40 | 63 | X6 WCNT | PIAGGIO 50 elettr | Organi Istituzionali | 4° | 04/02/14 |
| 41 | 22 | CG 902 JR | FIAT 600 | Segreteria | 4° | 30/04/03 |
| 42 | 74 | BV602XY | DAIMLERCHYSLER | Manutenzioni | 2° | 02/01/03 |
| veicoli circolanti non assicurati | | | | | | |
| 43 | 9 | AB 36997 | BIOTRITURATORE | Manutenzioni | | |
| 44 | 50 | AFT 599 | TRATTORE | BELLARIA | | |

**PIANO ESCUTIVO DI GESTIONE
ARMONIZZATO**

ESERCIZIO 2019- 2021



P.E.G. AGGIORNATO PER UNITA' ORGANIZZATIVA
ENTRATE

SERV_1.2 - SERVIZIO PROGETTAZIONE ED ESECUZIONE OPERE PUBBLICHE

| TITOLO TIPOLOGIA CAPITOLO | DENOMINAZIONE | | PREVISIONI ANNO 2019 | VARIAZIONI | | SOMME RISULTANTI | RESPONSABILE |
|---------------------------------|---|--------------------------|-------------------------|------------|----------------|---------------------|----------------------|
| | | | | in aumento | in diminuzione | | |
| | Fondo pluriennale vincolato per spese correnti | previsioni di competenza | 0,00 | 0,00 | 0,00 | 0,00 | |
| | Fondo pluriennale vincolato per spese in conto | previsioni di competenza | 2.787.387,32 | 0,00 | 0,00 | 2.787.387,32 | |
| | Utilizzo avanzo di amministrazione | previsioni di competenza | 865.359,28 | 0,00 | 0,00 | 865.359,28 | |
| | <i>-di cui avanzo di amministrazione utilizzato</i> | previsioni di competenza | 865.359,28 | 0,00 | 0,00 | 865.359,28 | |
| | Fondo di Cassa all'01/01/2019 | previsioni di cassa | 1.824.306,92 | 0,00 | 0,00 | 1.824.306,92 | |
| TITOLO 4 | Entrate in conto capitale | | | | | | |
| 40200 | Tipologia 200: Contributi agli investimenti | | | | | | |
| 4200300/0 | TRASFERIMENTO DAL MINISTERO DELLA PUBBLICA ISTRUZIONE PER VERIFICHE | previsione di competenza | 0,00 | 0,00 | 0,00 | 0,00 | DIRIGENTE 1° SETTORE |
| | | previsione di cassa | 0,00 | 0,00 | 0,00 | 0,00 | |
| 4200328/0 | TRASFERIMENTO DALLA REGIONE PER REALIZZAZIONE BIBLIOTECA COMUNALE | previsione di competenza | 0,00 | 0,00 | 0,00 | 0,00 | DIRIGENTE 1° SETTORE |
| | | previsione di cassa | 0,00 | 0,00 | 0,00 | 0,00 | |
| 4200335/0 | TRASFERIMENTI DALLA REGIONE PER SPESE INVESTIMENTO | previsione di competenza | 0,00 | 0,00 | 0,00 | 0,00 | DIRIGENTE 1° SETTORE |
| | | previsione di cassa | 0,00 | 0,00 | 0,00 | 0,00 | |
| 4200340/0 | TRASFERIMENTO DALLA REGIONE TOSCANA PER RISPARMIO ENERGETICO | previsione di competenza | 0,00 | 0,00 | 0,00 | 0,00 | DIRIGENTE 1° SETTORE |
| | | previsione di cassa | 0,00 | 0,00 | 0,00 | 0,00 | |
| 4200370/0 | TRASFERIMENTO DALLA REGIONE TOSCANA PER PROGETTO "PONTLAB" | previsione di competenza | 0,00 | 0,00 | 0,00 | 0,00 | DIRIGENTE 1° SETTORE |
| | | previsione di cassa | 257.039,76 | 0,00 | 0,00 | 257.039,76 | |
| 4200372/0 | TRASFERIMENTO DA REGIONE TOSCANA PER ARREDI BIBLIOTECA | previsione di competenza | 0,00 | 0,00 | 0,00 | 0,00 | DIRIGENTE 1° SETTORE |
| | | previsione di cassa | 0,00 | 0,00 | 0,00 | 0,00 | |



P.E.G. AGGIORNATO PER UNITA' ORGANIZZATIVA
ENTRATE

SERV_1.2 - SERVIZIO PROGETTAZIONE ED ESECUZIONE OPERE PUBBLICHE

| TITOLO TIPOLOGIA CAPITOLO | DENOMINAZIONE | | PREVISIONI ANNO 2019 | VARIAZIONI | | SOMME RISULTANTI | RESPONSABILE |
|---------------------------------|--|--------------------------|-------------------------|------------|----------------|---------------------|----------------------|
| | | | | in aumento | in diminuzione | | |
| TITOLO 4 | Entrate in conto capitale | | | | | | |
| 4200373/0 | CONTRIBUTO DA REGIONE TOSCANA PER CONSOLIDAMENTO VERSANTI E MESSA IN SICUREZZA VIABILITA' COMUNALE MONTECASTELLO | previsione di competenza | 0,00 | 0,00 | 0,00 | 0,00 | DIRIGENTE 1° SETTORE |
| | | previsione di cassa | 0,00 | 0,00 | 0,00 | 0,00 | |
| 4200374/0 | CONTRIBUTO DALLA REGIONE TOSCANA PER | previsione di competenza | 0,00 | 0,00 | 0,00 | 0,00 | DIRIGENTE 1° SETTORE |
| | | previsione di cassa | 0,00 | 0,00 | 0,00 | 0,00 | |
| 4200375/0 | CONTRIBUTO DALLA REGIONE TOSCANA PER RIQUALIFICAZIONE AREA VIALE RINALDO PIAGGIO | previsione di competenza | 1.922.346,35 | 0,00 | 0,00 | 1.922.346,35 | DIRIGENTE 1° SETTORE |
| | | previsione di cassa | 4.709.733,67 | 0,00 | 0,00 | 4.709.733,67 | |
| 4200376/0 | TRASFERIMENTO DALLA REGIONE TOSCANA PER MANUTENZIONE STRAORDINARIA IMMOBILE COMUNITA' EDUCATIVA "CASA DI OMAR" | previsione di competenza | 0,00 | 0,00 | 0,00 | 0,00 | DIRIGENTE 1° SETTORE |
| | | previsione di cassa | 0,00 | 0,00 | 0,00 | 0,00 | |
| 4200388/0 | TRASFERIMENTO DALLA REGIONE TOSCANA PER REALIZZAZIONE SISTEMI FOTOVOLTAICI | previsione di competenza | 0,00 | 0,00 | 0,00 | 0,00 | DIRIGENTE 1° SETTORE |
| | | previsione di cassa | 0,00 | 0,00 | 0,00 | 0,00 | |
| 4200390/0 | CONTRIBUTO DALLA REGIONE TOSCANA PER RIQUALIFICAZIONE AREE PER INSEDIAMENTI PRODUTTIVI INDUSTRIALI E ARTIGIANALI | previsione di competenza | 0,00 | 0,00 | 0,00 | 0,00 | DIRIGENTE 1° SETTORE |
| | | previsione di cassa | 566.886,88 | 0,00 | 0,00 | 566.886,88 | |
| 4200405/0 | TRASFERIMENTO DALLA PROVINCIA PER REALIZZAZIONE VARIANTE CENTRO ABITATO - SPOSTAMENTO SOTTOSERVIZI | previsione di competenza | 0,00 | 0,00 | 0,00 | 0,00 | DIRIGENTE 1° SETTORE |
| | | previsione di cassa | 0,00 | 0,00 | 0,00 | 0,00 | |
| 4200412/0 | TRASFERIMENTO DALLA PROVINCIA PER INVESTIMENTI | previsione di competenza | 0,00 | 0,00 | 0,00 | 0,00 | DIRIGENTE 1° SETTORE |
| | | previsione di cassa | 0,00 | 0,00 | 0,00 | 0,00 | |



P.E.G. AGGIORNATO PER UNITA' ORGANIZZATIVA
ENTRATE

SERV_1.2 - SERVIZIO PROGETTAZIONE ED ESECUZIONE OPERE PUBBLICHE

| TITOLO TIPOLOGIA CAPITOLO | DENOMINAZIONE | | PREVISIONI ANNO 2019 | VARIAZIONI | | SOMME RISULTANTI | RESPONSABILE |
|---------------------------------|---|----------------------------|-------------------------|-------------|----------------|---------------------|----------------------|
| | | | | in aumento | in diminuzione | | |
| TITOLO 4 | Entrate in conto capitale | | | | | | |
| 4200418/0 | TRASFERIMENTO DALLA PROVINCIA PER OPERE DI URBANIZZAZIONE | previsione di competenza | 0,00 | 0,00 | 0,00 | 0,00 | DIRIGENTE 1° SETTORE |
| | | previsione di cassa | 0,00 | 0,00 | 0,00 | 0,00 | |
| | Totale Tipologia 200: Contributi agli investimenti | previsione di | 1.922.346,35 | 0,00 | 0,00 | 1.922.346,35 | |
| | | previsione di cassa | 5.533.660,31 | 0,00 | 0,00 | 5.533.660,31 | |
| 40300 | Tipologia 300: Altri trasferimenti in conto capitale | | | | | | |
| 4200435/0 | TRASFERIMENTO DA A.P.E.S. PER OPERE DI URBANIZZAZIONE AREE P.E.E.P. | previsione di competenza | 0,00 | 0,00 | 0,00 | 0,00 | DIRIGENTE 1° SETTORE |
| | | previsione di cassa | 279.036,40 | 0,00 | 0,00 | 279.036,40 | |
| 4300545/0 | CONTRIBUTO DA FONDAZIONE CASSA RISPARMIO SAN MINIATO PER RISTRUTTURAZIONE CASA DELLA CULTURA "EX VILLA CRASTAN" | previsione di competenza | 0,00 | 0,00 | 0,00 | 0,00 | DIRIGENTE 1° SETTORE |
| | | previsione di cassa | 21.616,78 | 0,00 | 0,00 | 21.616,78 | |
| 4300560/0 | TRASFERIMENTO DA ACQUE S.P.A. PER INTERVENTI NEL SERVIZIO IDRICO | previsione di competenza | 0,00 | 0,00 | 0,00 | 0,00 | DIRIGENTE 1° SETTORE |
| | | previsione di cassa | 0,00 | 0,00 | 0,00 | 0,00 | |
| | Totale Tipologia 300: Altri trasferimenti in conto capitale | previsione di | 0,00 | 0,00 | 0,00 | 0,00 | |
| | | previsione di cassa | 300.653,18 | 0,00 | 0,00 | 300.653,18 | |
| 40000 | Totale TITOLO 4 Entrate in conto capitale | previsione di | 1.922.346,35 | 0,00 | 0,00 | 1.922.346,35 | |
| | | previsione di cassa | 5.834.313,49 | 0,00 | 0,00 | 5.834.313,49 | |
| | SERVIZIO PROGETTAZIONE ED ESECUZIONE OPERE PUBBLICHE | previsione di | 1.922.346,35 | 0,00 | 0,00 | 1.922.346,35 | |
| | Totale UOSERV_1.2 | previsione di | 5.834.313,49 | 0,00 | 0,00 | 5.834.313,49 | |
| | | previsione di cassa | | | | | |



P.E.G. AGGIORNATO PER UNITA' ORGANIZZATIVA

ENTRATE

SERV_2.1 - SERVIZIO MANUTENZIONI E PROTEZIONE CIVILE

| TITOLO TIPOLOGIA CAPITOLO | DENOMINAZIONE | | PREVISIONI ANNO 2019 | VARIAZIONI | | SOMME RISULTANTI | RESPONSABILE |
|---------------------------------|--|-------------------------------|-------------------------|-------------|----------------|---------------------|----------------------|
| | | | | in aumento | in diminuzione | | |
| TITOLO 2 | Trasferimenti correnti | | | | | | |
| 20101 | Tipologia 101: Trasferimenti correnti da Amministrazioni pubbliche | | | | | | |
| 2101290/0 | TRASFERIMENTO DALLA REGIONE TOSCANA PER EVENTO ALLUVIONALE | previsione di competenza | 0,00 | 0,00 | 0,00 | 0,00 | DIRIGENTE 2° SETTORE |
| | | previsione di cassa | 0,00 | 0,00 | 0,00 | 0,00 | |
| | Tipologia 101: Trasferimenti correnti da Totale Amministrazioni pubbliche | previsione di | 0,00 | 0,00 | 0,00 | 0,00 | |
| | | previsione di cassa | 0,00 | 0,00 | 0,00 | 0,00 | |
| 20000 | Totale TITOLO 2 | Trasferimenti correnti | 0,00 | 0,00 | 0,00 | 0,00 | |
| | | previsione di | 0,00 | 0,00 | 0,00 | 0,00 | |
| | | previsione di cassa | 0,00 | 0,00 | 0,00 | 0,00 | |



P.E.G. AGGIORNATO PER UNITA' ORGANIZZATIVA
ENTRATE

SERV_2.1 - SERVIZIO MANUTENZIONI E PROTEZIONE CIVILE

| TITOLO TIPOLOGIA CAPITOLO | DENOMINAZIONE | | PREVISIONI ANNO 2019 | VARIAZIONI | | SOMME RISULTANTI | RESPONSABILE |
|---------------------------------|---|----------------------------|-------------------------|-------------|----------------|---------------------|----------------------|
| | | | | in aumento | in diminuzione | | |
| TITOLO 4 | Entrate in conto capitale | | | | | | |
| 40200 | Tipologia 200: Contributi agli investimenti | | | | | | |
| 4200360/0 | TRASFERIMENTO DALLA REGIONE TOSCANA PER PROGETTO "RICOSTITUZIONE DEL POTENZIALE FORESTALE ED INTERVENTI PREVENTIVI" | previsione di competenza | 0,00 | 0,00 | 0,00 | 0,00 | DIRIGENTE 2° SETTORE |
| | | previsione di cassa | 0,00 | 0,00 | 0,00 | 0,00 | |
| 4200366/0 | CONTRIBUTO REGIONE TOSCANA PER PROGETTO REGIONALE "IL SISTEMA FLUVIALE ARNO" | previsione di competenza | 0,00 | 0,00 | 0,00 | 0,00 | DIRIGENTE 2° SETTORE |
| | | previsione di cassa | 0,00 | 0,00 | 0,00 | 0,00 | |
| 4200369/0 | CONTRIBUTO DALLA REGIONE TOSCANA PER INTERVENTO DI MESSA IN SICUREZZA E RIPRISTINO STRADA COM.LE VAI XXV APRILE | previsione di competenza | 0,00 | 0,00 | 0,00 | 0,00 | DIRIGENTE 2° SETTORE |
| | | previsione di cassa | 0,00 | 0,00 | 0,00 | 0,00 | |
| 4200391/0 | TRASFERIMENTO DA APES PER INCASSI DERIVANTI DALLA GESTIONE DEGLI ALLOGGI | previsione di competenza | 0,00 | 0,00 | 0,00 | 0,00 | DIRIGENTE 2° SETTORE |
| | | previsione di cassa | 0,00 | 0,00 | 0,00 | 0,00 | |
| 4200398/0 | TRASFERIMENTO DALLA REGIONE TOSCANA PER REALIZZAZIONE ROTATORIA VIA S. D'ACQUISTO | previsione di competenza | 0,00 | 0,00 | 0,00 | 0,00 | DIRIGENTE 2° SETTORE |
| | | previsione di cassa | 41.250,00 | 0,00 | 0,00 | 41.250,00 | |
| 4200420/0 | TRASFERIMENTO DALLA PROVINCIA PER CONTRATTO FIUME | previsione di competenza | 0,00 | 0,00 | 0,00 | 0,00 | DIRIGENTE 2° SETTORE |
| | | previsione di cassa | 11.127,76 | 0,00 | 0,00 | 11.127,76 | |
| 4200474/0 | CONTRIBUTO AGLI INVESTIMENTI DA ALTRE IMPRESE | previsione di competenza | 0,00 | 0,00 | 0,00 | 0,00 | DIRIGENTE 2° SETTORE |
| | | previsione di cassa | 0,00 | 0,00 | 0,00 | 0,00 | |
| | Totale Tipologia 200: Contributi agli investimenti | previsione di | 0,00 | 0,00 | 0,00 | 0,00 | |
| | | previsione di cassa | 52.377,76 | 0,00 | 0,00 | 52.377,76 | |
| 40300 | Tipologia 300: Altri trasferimenti in conto capitale | | | | | | |



P.E.G. AGGIORNATO PER UNITA' ORGANIZZATIVA

ENTRATE

SERV_2.1 - SERVIZIO MANUTENZIONI E PROTEZIONE CIVILE

| TITOLO TIPOLOGIA CAPITOLO | DENOMINAZIONE | | PREVISIONI ANNO 2019 | VARIAZIONI | | SOMME RISULTANTI | RESPONSABILE | |
|---------------------------------|--|---|--|----------------------------------|----------------------|----------------------------------|----------------------------------|--|
| | | | | in aumento | in diminuzione | | | |
| TITOLO 4 | Entrate in conto capitale | | | | | | | |
| 4300555/0 | CONTRIBUTO DA FONDAZIONE CASSA RISPARMIO SAN MINIATO PER ARREDO URBANO | previsione di competenza previsione di cassa | 0,00 0,00 | 0,00 0,00 | 0,00 0,00 | 0,00 0,00 | DIRIGENTE 2° SETTORE | |
| | Tipologia 300: Altri trasferimenti in conto capitale | | | | | | | |
| Totale | | previsione di previsione di cassa | 0,00 0,00 | 0,00 0,00 | 0,00 0,00 | 0,00 0,00 | | |
| 40400 | Tipologia 400: Entrate da alienazione di beni materiali e immateriali | | | | | | | |
| 4400120/0 | ALIENAZIONE BENI MOBILI | previsione di competenza previsione di cassa | 0,00 0,00 | 0,00 0,00 | 0,00 0,00 | 0,00 0,00 | DIRIGENTE 2° SETTORE | |
| 4400180/0 | PROVENTI CONCESSIONI CIMITERIALI | previsione di competenza previsione di cassa | 250.000,00 250.000,00 | 0,00 0,00 | 0,00 0,00 | 250.000,00 250.000,00 | DIRIGENTE 2° SETTORE | |
| | Tipologia 400: Entrate da alienazione di beni materiali e immateriali | | | | | | | |
| Totale | | previsione di previsione di cassa | 250.000,00 250.000,00 | 0,00 0,00 | 0,00 0,00 | 250.000,00 250.000,00 | | |
| 40000 | Totale TITOLO 4 | Entrate in conto capitale | previsione di previsione di cassa | 250.000,00 302.377,76 | 0,00 0,00 | 0,00 0,00 | 250.000,00 302.377,76 | |
| Totale UOSERV_2.1 | SERVIZIO MANUTENZIONI E PROTEZIONE CIVILE | previsione di previsione di cassa | 250.000,00 302.377,76 | 0,00 0,00 | 0,00 0,00 | 250.000,00 302.377,76 | | |



P.E.G. AGGIORNATO PER UNITA' ORGANIZZATIVA
ENTRATE
SERV_2.2 - SERVIZIO AMBIENTE E QUALITA' URBANA

| TITOLO TIPOLOGIA CAPITOLO | DENOMINAZIONE | | PREVISIONI ANNO 2019 | VARIAZIONI | | SOMME RISULTANTI | RESPONSABILE |
|---------------------------------|--|-------------------------------|----------------------------|-------------|----------------|---------------------|----------------------|
| | | | | in aumento | in diminuzione | | |
| TITOLO 2 | Trasferimenti correnti | | | | | | |
| 20101 | Tipologia 101: Trasferimenti correnti da Amministrazioni pubbliche | | | | | | |
| 2101228/0 | TRASFERIMENTI DALLA REGIONE TOSCANA PER INCENTIVI "EURO 0" | previsione di competenza | 0,00 | 0,00 | 0,00 | 0,00 | DIRIGENTE 2° SETTORE |
| | | previsione di cassa | 0,00 | 0,00 | 0,00 | 0,00 | |
| 2101270/0 | TRASFERIMENTO DALLA REGIONE PER SERVIZI MINIMI TPL URBANO | previsione di competenza | 0,00 | 0,00 | 0,00 | 0,00 | DIRIGENTE 2° SETTORE |
| | | previsione di cassa | 0,00 | 0,00 | 0,00 | 0,00 | |
| 4200367/0 | CONTRIBUTO DALLA REGIONE TOSCANA PROGETTO "ECO ROAD ON - CASCINA E PONTEDERA DIVENTANO ELETTRICHE" DA DESTINARE AL COMUNE DI CASCINA | previsione di competenza | 0,00 | 0,00 | 0,00 | 0,00 | DIRIGENTE 2° SETTORE |
| | | previsione di cassa | 0,00 | 0,00 | 0,00 | 0,00 | |
| | Tipologia 101: Trasferimenti correnti da Totale Amministrazioni pubbliche | previsione di | 0,00 | 0,00 | 0,00 | 0,00 | |
| | | previsione di cassa | 0,00 | 0,00 | 0,00 | 0,00 | |
| 20000 | Totale TITOLO 2 | Trasferimenti correnti | previsione di | 0,00 | 0,00 | 0,00 | |
| | | | previsione di cassa | 0,00 | 0,00 | 0,00 | |



P.E.G. AGGIORNATO PER UNITA' ORGANIZZATIVA
ENTRATE
SERV_2.2 - SERVIZIO AMBIENTE E QUALITA' URBANA

| TITOLO TIPOLOGIA CAPITOLO | DENOMINAZIONE | | PREVISIONI ANNO 2019 | VARIAZIONI | | SOMME RISULTANTI | RESPONSABILE |
|---------------------------------|--|----------------------------|-------------------------|-------------|----------------|---------------------|----------------------|
| | | | | in aumento | in diminuzione | | |
| TITOLO 3 | Entrate extratributarie | | | | | | |
| 30100 | Tipologia 100: Vendita di beni e servizi e proventi derivanti dalla gestione dei beni | | | | | | |
| 3100142/0 | PROVENTI DEI PARCHEGGI PUBBLICI GESTITI IN CONCESSIONE | previsione di competenza | 0,00 | 0,00 | 0,00 | 0,00 | DIRIGENTE 2° SETTORE |
| | | previsione di cassa | 0,00 | 0,00 | 0,00 | 0,00 | |
| 3100236/0 | CANONE CONCESSIONE AREA PER INSTALLAZIONE ANTENNE TELEFONIA | previsione di competenza | 108.000,00 | 0,00 | 0,00 | 108.000,00 | DIRIGENTE 2° SETTORE |
| | | previsione di cassa | 108.000,00 | 0,00 | 0,00 | 108.000,00 | |
| 3100285/0 | CANONE DI CONCESSIONE PARCO EOLICO | previsione di competenza | 32.500,00 | 0,00 | 0,00 | 32.500,00 | DIRIGENTE 2° SETTORE |
| | | previsione di cassa | 32.500,00 | 0,00 | 0,00 | 32.500,00 | |
| 3100290/0 | CANONE CONCESSIONE SERVIZIO AMBIENTE | previsione di competenza | 450.000,00 | 0,00 | 0,00 | 450.000,00 | DIRIGENTE 2° SETTORE |
| | | previsione di cassa | 450.000,00 | 0,00 | 0,00 | 450.000,00 | |
| 3100295/0 | CANONE DI CONCESSIONE PARCHEGGI | previsione di competenza | 820.000,00 | 0,00 | 0,00 | 820.000,00 | DIRIGENTE 2° SETTORE |
| | | previsione di cassa | 820.000,00 | 0,00 | 0,00 | 820.000,00 | |
| | Tipologia 100: Vendita di beni e servizi e proventi derivanti dalla gestione dei beni | previsione di | 1.410.500,00 | 0,00 | 0,00 | 1.410.500,00 | |
| | Totale | previsione di cassa | 1.410.500,00 | 0,00 | 0,00 | 1.410.500,00 | |
| 30500 | Tipologia 500: Rimborsi e altre entrate correnti | | | | | | |
| 3500552/0 | CONCORSO NELLA SPESA PER IL SERVIZIO DI GESTIONE DELLA DISCARICA RIFIUTI SOLIDI | previsione di competenza | 0,00 | 0,00 | 0,00 | 0,00 | DIRIGENTE 2° SETTORE |
| | | previsione di cassa | 0,00 | 0,00 | 0,00 | 0,00 | |
| 3500557/0 | RIMBORSO DA SOCIETA' GEOFOR PER LA GESTIONE DEL SERVIZIO SPAZZAMENTO - RILEVANTE AI FINI IVA | previsione di competenza | 0,00 | 0,00 | 0,00 | 0,00 | DIRIGENTE 2° SETTORE |
| | | previsione di cassa | 0,00 | 0,00 | 0,00 | 0,00 | |
| 3500558/0 | CONTRIBUTO ATO 3 PER SERVIZIO RACCOLTA DOMICILIARE RSU | previsione di competenza | 0,00 | 0,00 | 0,00 | 0,00 | DIRIGENTE 2° SETTORE |



P.E.G. AGGIORNATO PER UNITA' ORGANIZZATIVA
ENTRATE
SERV_2.2 - SERVIZIO AMBIENTE E QUALITA' URBANA

| TITOLO TIPOLOGIA CAPITOLO | DENOMINAZIONE | | PREVISIONI ANNO 2019 | VARIAZIONI | | SOMME RISULTANTI | RESPONSABILE |
|---------------------------------|--|--------------------------|-------------------------|------------|----------------|---------------------|----------------------|
| | | | | in aumento | in diminuzione | | |
| TITOLO 3 | Entrate extratributarie | | | | | | |
| | | previsione di cassa | 0,00 | 0,00 | 0,00 | 0,00 | |
| 3500560/0 | RIMBORSO DA SOCIETA' ECOFOR PER IMPATTO AMBIENTALE DISCARICA RIFIUTI | previsione di competenza | 900.000,00 | 0,00 | 0,00 | 900.000,00 | DIRIGENTE 2° SETTORE |
| | | previsione di cassa | 1.300.000,00 | 0,00 | 0,00 | 1.300.000,00 | |
| 3500561/0 | RIMBORSO DA SOC. ECOFOR PER INCENTIVAZIONE ALLA RACCOLTA DIFFERENZIATA | previsione di competenza | 300.000,00 | 0,00 | 0,00 | 300.000,00 | DIRIGENTE 2° SETTORE |
| | | previsione di cassa | 300.000,00 | 0,00 | 0,00 | 300.000,00 | |
| 3500562/0 | RIMBORSO DA SOC. GEOFOR PER PENALI APPLICATE SU SERVIZI CONTESTATI | previsione di competenza | 0,00 | 0,00 | 0,00 | 0,00 | DIRIGENTE 2° SETTORE |
| | | previsione di cassa | 0,00 | 0,00 | 0,00 | 0,00 | |
| 3500564/0 | RIMBORSO DA COMUNE DI PALAIA PER SVOLGIMENTO RACCOLTA LOCALITA' CASTELLARE/GERVASSELLA | previsione di competenza | 2.800,00 | 0,00 | 0,00 | 2.800,00 | DIRIGENTE 2° SETTORE |
| | | previsione di cassa | 2.800,00 | 0,00 | 0,00 | 2.800,00 | |
| 3500572/0 | RIMBORSI DA SOGGETTI DIVERSI | previsione di competenza | 0,00 | 0,00 | 0,00 | 0,00 | DIRIGENTE 2° SETTORE |
| | | previsione di cassa | 0,00 | 0,00 | 0,00 | 0,00 | |
| 3500573/0 | RIMBORSO SPESE DA VALDERA ACQUE SPA | previsione di competenza | 5.000,00 | 0,00 | 0,00 | 5.000,00 | DIRIGENTE 2° SETTORE |
| | | previsione di cassa | 5.000,00 | 0,00 | 0,00 | 5.000,00 | |
| 3500574/0 | PROVENTI DERIVANTI DA OPERAZIONI DI BONIFICA AMBIENTALE ZONA P.E.E.P. | previsione di competenza | 0,00 | 0,00 | 0,00 | 0,00 | DIRIGENTE 2° SETTORE |
| | | previsione di cassa | 0,00 | 0,00 | 0,00 | 0,00 | |
| 3500585/0 | INTROITI PER ROYALTIES PARCO EOLICO | previsione di competenza | 15.000,00 | 0,00 | 0,00 | 15.000,00 | DIRIGENTE 2° SETTORE |
| | | previsione di cassa | 15.000,00 | 0,00 | 0,00 | 15.000,00 | |
| 3500586/0 | INTROITI PER ROYALTIES IMPIANTO FOTOVOLTAICO | previsione di competenza | 10.000,00 | 0,00 | 0,00 | 10.000,00 | DIRIGENTE 2° SETTORE |
| | | previsione di cassa | 59.874,74 | 0,00 | 0,00 | 59.874,74 | |



P.E.G. AGGIORNATO PER UNITA' ORGANIZZATIVA
ENTRATE
SERV_2.2 - SERVIZIO AMBIENTE E QUALITA' URBANA

| TITOLO TIPOLOGIA CAPITOLO | DENOMINAZIONE | | PREVISIONI ANNO 2019 | VARIAZIONI | | SOMME RISULTANTI | RESPONSABILE |
|---------------------------------|--|----------------------------|-------------------------|-------------|----------------|---------------------|----------------------|
| | | | | in aumento | in diminuzione | | |
| TITOLO 3 | Entrate extratributarie | | | | | | |
| 3500589/0 | PROVENTI DA PRIVATI PER COMPENSAZIONE AMBIENTALE | previsione di competenza | 300.000,00 | 0,00 | 0,00 | 300.000,00 | DIRIGENTE 2° SETTORE |
| | | previsione di cassa | 389.176,40 | 0,00 | 0,00 | 389.176,40 | |
| 3500591/0 | INTROITO TARIFFA INCENTIVANTE PER IMPIANTO FOTOVOLTAICO DA G.S.E. | previsione di competenza | 30.000,00 | 0,00 | 0,00 | 30.000,00 | DIRIGENTE 2° SETTORE |
| | | previsione di cassa | 37.864,83 | 0,00 | 0,00 | 37.864,83 | |
| 3500592/0 | RIMBORSO DA PARTE DEL G.S.E. PER ENERGIA PRODOTTA DA IMPIANTI FOTOVOLTAICI | previsione di competenza | 3.000,00 | 0,00 | 0,00 | 3.000,00 | DIRIGENTE 2° SETTORE |
| | | previsione di cassa | 3.000,00 | 0,00 | 0,00 | 3.000,00 | |
| | Totale Tipologia 500: Rimborsi e altre entrate correnti | previsione di | 1.565.800,00 | 0,00 | 0,00 | 1.565.800,00 | |
| | | previsione di cassa | 2.112.715,97 | 0,00 | 0,00 | 2.112.715,97 | |
| 30000 | Totale TITOLO 3 Entrate extratributarie | previsione di | 2.976.300,00 | 0,00 | 0,00 | 2.976.300,00 | |
| | | previsione di cassa | 3.523.215,97 | 0,00 | 0,00 | 3.523.215,97 | |



P.E.G. AGGIORNATO PER UNITA' ORGANIZZATIVA
ENTRATE
SERV_2.2 - SERVIZIO AMBIENTE E QUALITA' URBANA

| TITOLO TIPOLOGIA CAPITOLO | DENOMINAZIONE | | PREVISIONI ANNO 2019 | VARIAZIONI | | SOMME RISULTANTI | RESPONSABILE |
|---------------------------------|--|----------------------------|-------------------------|-------------|----------------|---------------------|----------------------|
| | | | | in aumento | in diminuzione | | |
| TITOLO 4 | Entrate in conto capitale | | | | | | |
| 40200 | Tipologia 200: Contributi agli investimenti | | | | | | |
| 4200350/0 | TRASFERIMENTO DALLA REGIONE PER SPESE D'INVESTIMENTO A SEGUITO ACCORDO RISANAMENTO QUALITA' DELL'ARIA E DELL'AMBIENTE | previsione di competenza | 0,00 | 0,00 | 0,00 | 0,00 | DIRIGENTE 2° SETTORE |
| | | previsione di cassa | 0,00 | 0,00 | 0,00 | 0,00 | |
| 4200365/0 | CONTRIBUTO DALLA REGIONE TOSCANA PER PROGETTO "ECO ROAD ON - CASCINA E PONTEDERA DIVENTANO ELETTRICHE" | previsione di competenza | 0,00 | 0,00 | 0,00 | 0,00 | DIRIGENTE 2° SETTORE |
| | | previsione di cassa | 0,00 | 0,00 | 0,00 | 0,00 | |
| 4200368/0 | CONTRIBUTO DALLA REGIONE TOSCANA PROGETTO "ECO ROAD ON - CASCINA E PONTEDERA DIVENTANO ELETTRICHE" DA DESTINARE AL COMUNE DI CASCINA | previsione di competenza | 0,00 | 0,00 | 0,00 | 0,00 | DIRIGENTE 2° SETTORE |
| | | previsione di cassa | 0,00 | 0,00 | 0,00 | 0,00 | |
| 4200472/0 | TRASFERIMENTO DA ATO PER REALIZZAZIONE STAZIONI ECOLOGICHE PER RACCOLTA RIFIUTI | previsione di competenza | 0,00 | 0,00 | 0,00 | 0,00 | DIRIGENTE 2° SETTORE |
| | | previsione di cassa | 0,00 | 0,00 | 0,00 | 0,00 | |
| 4200473/0 | TRASFERIMENTO DA ATO PER INTERVENTI DI MIGLIORAMENTO SERVIZI DI SELEZIONE, TRATTAMENTO E RECUPERO RIFIUTI | previsione di competenza | 0,00 | 0,00 | 0,00 | 0,00 | DIRIGENTE 2° SETTORE |
| | | previsione di cassa | 0,00 | 0,00 | 0,00 | 0,00 | |
| | Totale Tipologia 200: Contributi agli investimenti | previsione di | 0,00 | 0,00 | 0,00 | 0,00 | |
| | | previsione di cassa | 0,00 | 0,00 | 0,00 | 0,00 | |
| 40400 | Tipologia 400: Entrate da alienazione di beni materiali e immateriali | | | | | | |
| 4400186/0 | PROVENTI DERIVANTI DALLA CESSIONE DI AREE IN DIRITTO DI SERVITU' | previsione di competenza | 15.000,00 | 0,00 | 0,00 | 15.000,00 | DIRIGENTE 2° SETTORE |
| | | previsione di cassa | 15.000,00 | 0,00 | 0,00 | 15.000,00 | |
| | Totale Tipologia 400: Entrate da alienazione di beni | previsione di | 15.000,00 | 0,00 | 0,00 | 15.000,00 | |



P.E.G. AGGIORNATO PER UNITA' ORGANIZZATIVA
ENTRATE
SERV_2.2 - SERVIZIO AMBIENTE E QUALITA' URBANA

| TITOLO TIPOLOGIA CAPITOLO | DENOMINAZIONE | | PREVISIONI ANNO 2019 | VARIAZIONI | | SOMME RISULTANTI | RESPONSABILE |
|---------------------------------|---------------------------|-------------------------------------|-------------------------|------------|----------------|---------------------|--------------|
| | | | | in aumento | in diminuzione | | |
| TITOLO 4 | Entrate in conto capitale | | | | | | |
| | materiali e immateriali | previsione di cassa | 15.000,00 | 0,00 | 0,00 | 15.000,00 | |
| 40000 | Totale TITOLO 4 | Entrate in conto capitale | 15.000,00 | 0,00 | 0,00 | 15.000,00 | |
| | | previsione di cassa | 15.000,00 | 0,00 | 0,00 | 15.000,00 | |
| | Totale UOSERV_2.2 | SERVIZIO AMBIENTE E QUALITA' URBANA | 2.991.300,00 | 0,00 | 0,00 | 2.991.300,00 | |
| | | previsione di cassa | 3.538.215,97 | 0,00 | 0,00 | 3.538.215,97 | |



P.E.G. AGGIORNATO PER UNITA' ORGANIZZATIVA
ENTRATE
SERV_3.1 - SERVIZIO RAGIONERIA

| TITOLO TIPOLOGIA CAPITOLO | DENOMINAZIONE | | PREVISIONI ANNO 2019 | VARIAZIONI | | SOMME RISULTANTI | RESPONSABILE |
|---------------------------------|--|--|----------------------------|-------------|----------------|---------------------|----------------------|
| | | | | in aumento | in diminuzione | | |
| TITOLO 1 | Entrate correnti di natura tributaria, contributiva e perequativa | | | | | | |
| 10101 | Tipologia 101: Imposte, tasse e proventi assimilati | | | | | | |
| 1101140/0 | ADDIZIONALE COMUNALE SUL CONSUMO DELL'ENERGIA ELETTRICA | previsione di competenza | 0,00 | 0,00 | 0,00 | 0,00 | DIRIGENTE 3° SETTORE |
| | | previsione di cassa | 0,00 | 0,00 | 0,00 | 0,00 | |
| | Tipologia 101: Imposte, tasse e proventi assimilati | | | | | | |
| | Totale | previsione di | 0,00 | 0,00 | 0,00 | 0,00 | |
| | | previsione di cassa | 0,00 | 0,00 | 0,00 | 0,00 | |
| 10000 | Totale TITOLO 1 | Entrate correnti di natura tributaria, contributiva e perequativa | previsione di | 0,00 | 0,00 | 0,00 | |
| | | | previsione di cassa | 0,00 | 0,00 | 0,00 | |



P.E.G. AGGIORNATO PER UNITA' ORGANIZZATIVA
ENTRATE
SERV_3.1 - SERVIZIO RAGIONERIA

| TITOLO TIPOLOGIA CAPITOLO | DENOMINAZIONE | | PREVISIONI ANNO 2019 | VARIAZIONI | | SOMME RISULTANTI | RESPONSABILE |
|---------------------------------|---|---|------------------------------|--------------|----------------|------------------------------|----------------------|
| | | | | in aumento | in diminuzione | | |
| TITOLO 2 | Trasferimenti correnti | | | | | | |
| 20101 | Tipologia 101: Trasferimenti correnti da Amministrazioni pubbliche | | | | | | |
| 2101110/0 | CONTRIBUTO SVILUPPO INVESTIMENTI (CONSOLIDATO AL 1992) | previsione di competenza previsione di cassa | 0,00 0,00 | 0,00 0,00 | 0,00 0,00 | 0,00 0,00 | DIRIGENTE 3° SETTORE |
| 2101115/0 | TRASFERIMENTO PEREQUATIVO DEGLI SQUILIBRI FISCALITA' LOCALE | previsione di competenza previsione di cassa | 0,00 0,00 | 0,00 0,00 | 0,00 0,00 | 0,00 0,00 | DIRIGENTE 3° SETTORE |
| 2101160/0 | CONTRIBUTI NON FISCALIZZATI DA FEDERALISMO FISCALE | previsione di competenza previsione di cassa | 72.220,00 72.220,00 | 0,00 0,00 | 0,00 0,00 | 72.220,00 72.220,00 | DIRIGENTE 3° SETTORE |
| 2101162/0 | CONTRIBUTI PER L'ESTINZIONE ANTICIPATA, TOTALE O PARZIALE, DI MUTUI E PRESTITI OBBLIGAZIONARI | previsione di competenza previsione di cassa | 0,00 0,00 | 0,00 0,00 | 0,00 0,00 | 0,00 0,00 | DIRIGENTE 3° SETTORE |
| 2101165/0 | TRASFERIMENTI CORRENTI DALLO STATO | previsione di competenza previsione di cassa | 0,00 0,00 | 0,00 0,00 | 0,00 0,00 | 0,00 0,00 | DIRIGENTE 3° SETTORE |
| 2101315/0 | FONDO SPERIMENTALE DI RIEQUILIBRIO | previsione di competenza previsione di cassa | 0,00 0,00 | 0,00 0,00 | 0,00 0,00 | 0,00 0,00 | DIRIGENTE 3° SETTORE |
| 2101320/0 | FONDO DI SOLIDARIETA' COMUNALE | previsione di competenza previsione di cassa | 3.020.400,00 3.041.781,39 | 0,00 0,00 | 0,00 0,00 | 3.020.400,00 3.041.781,39 | DIRIGENTE 3° SETTORE |
| 2101515/0 | TRASFERIMENTO ISTAT PER RILEVAZIONI STATISTICHE | previsione di competenza previsione di cassa | 1.000,00 1.000,00 | 0,00 0,00 | 0,00 0,00 | 1.000,00 1.000,00 | DIRIGENTE 3° SETTORE |
| 2101522/0 | RIMBORSO ONERI CONTRIBUTIVI DA USL 2 | previsione di competenza previsione di cassa | 0,00 0,00 | 0,00 0,00 | 0,00 0,00 | 0,00 0,00 | DIRIGENTE 3° SETTORE |



P.E.G. AGGIORNATO PER UNITA' ORGANIZZATIVA
ENTRATE
SERV_3.1 - SERVIZIO RAGIONERIA

| TITOLO TIPOLOGIA CAPITOLO | DENOMINAZIONE | | PREVISIONI ANNO 2019 | VARIAZIONI | | SOMME RISULTANTI | RESPONSABILE |
|---------------------------------|--|-------------------------------|-------------------------|---------------------|----------------|---------------------|----------------------|
| | | | | in aumento | in diminuzione | | |
| TITOLO 2 | Trasferimenti correnti | | | | | | |
| 2101531/0 | TRASFERIMENTO DA U.S.L. 5 PER RIMBORSO MUTUO | previsione di competenza | 0,00 | 0,00 | 0,00 | 0,00 | DIRIGENTE 3° SETTORE |
| | | previsione di cassa | 0,00 | 0,00 | 0,00 | 0,00 | |
| | Tipologia 101: Trasferimenti correnti da Totale Amministrazioni pubbliche | previsione di | 3.093.620,00 | 0,00 | 0,00 | 3.093.620,00 | |
| | | previsione di cassa | 3.115.001,39 | 0,00 | 0,00 | 3.115.001,39 | |
| 20000 | Totale TITOLO 2 | Trasferimenti correnti | previsione di | 3.093.620,00 | 0,00 | 3.093.620,00 | |
| | | | previsione di cassa | 3.115.001,39 | 0,00 | 3.115.001,39 | |



P.E.G. AGGIORNATO PER UNITA' ORGANIZZATIVA
ENTRATE
SERV_3.1 - SERVIZIO RAGIONERIA

| TITOLO TIPOLOGIA CAPITOLO | DENOMINAZIONE | | PREVISIONI ANNO 2019 | VARIAZIONI | | SOMME RISULTANTI | RESPONSABILE |
|---------------------------------|--|---|--------------------------------|----------------------|----------------------|--------------------------------|----------------------|
| | | | | in aumento | in diminuzione | | |
| TITOLO 3 | Entrate extratributarie | | | | | | |
| 30300 | Tipologia 300: Interessi Attivi | | | | | | |
| 3300305/0 | INTERESSI ATTIVI SU DEPOSITI BANCARI, C/C POSTALI E TESORERIA PROVINCIALE | previsione di competenza previsione di cassa | 100,00 100,00 | 0,00 0,00 | 0,00 0,00 | 100,00 100,00 | DIRIGENTE 3° SETTORE |
| 3300340/0 | INTERESSI ATTIVI DIVERSI | previsione di competenza previsione di cassa | 40.000,00 40.000,00 | 0,00 0,00 | 0,00 0,00 | 40.000,00 40.000,00 | DIRIGENTE 3° SETTORE |
| 3300341/0 | INTERESSI ATTIVI DA CASSA DEPOSITI E PRESTITI | previsione di competenza previsione di cassa | 2.000,00 2.000,00 | 0,00 0,00 | 0,00 0,00 | 2.000,00 2.000,00 | DIRIGENTE 3° SETTORE |
| | Totale Tipologia 300: Interessi Attivi | previsione di previsione di cassa | 42.100,00 42.100,00 | 0,00 0,00 | 0,00 0,00 | 42.100,00 42.100,00 | |
| 30500 | Tipologia 500: Rimborsi e altre entrate correnti | | | | | | |
| 3500170/0 | RIMBORSO PER IVA A CREDITO SU SERVIZI RILEVANTI AI FINI DELL'IVA | previsione di competenza previsione di cassa | 0,00 0,00 | 0,00 0,00 | 0,00 0,00 | 0,00 0,00 | DIRIGENTE 3° SETTORE |
| 3500505/0 | INTROITI E RIMBORSI DIVERSI DA IMPRESE | previsione di competenza previsione di cassa | 40.000,00 40.933,05 | 0,00 0,00 | 0,00 0,00 | 40.000,00 40.933,05 | DIRIGENTE 3° SETTORE |
| 3500506/0 | INTROITI E RIMBORSI DIVERSI PER SPESE DI PERSONALE | previsione di competenza previsione di cassa | 5.000,00 5.000,00 | 0,00 0,00 | 0,00 0,00 | 5.000,00 5.000,00 | DIRIGENTE 3° SETTORE |
| 3500510/0 | INTROITI E RIMBORSI DIVERSI DA FAMIGLIE | previsione di competenza previsione di cassa | 0,00 0,00 | 0,00 0,00 | 0,00 0,00 | 0,00 0,00 | DIRIGENTE 3° SETTORE |
| 3500516/0 | RIMBORSI I.R.A.P. | previsione di competenza previsione di cassa | 22.321,00 22.321,00 | 0,00 0,00 | 0,00 0,00 | 22.321,00 22.321,00 | DIRIGENTE 3° SETTORE |
| 3500522/0 | CONTRIBUTO DA TESORIERE COMUNALE | previsione di competenza | 20.000,00 | 0,00 | 0,00 | 20.000,00 | DIRIGENTE 3° SETTORE |



P.E.G. AGGIORNATO PER UNITA' ORGANIZZATIVA
ENTRATE
SERV_3.1 - SERVIZIO RAGIONERIA

| TITOLO TIPOLOGIA CAPITOLO | DENOMINAZIONE | | PREVISIONI ANNO 2019 | VARIAZIONI | | SOMME RISULTANTI | RESPONSABILE |
|---------------------------------|--|--------------------------|-------------------------|------------|----------------|---------------------|----------------------|
| | | | | in aumento | in diminuzione | | |
| TITOLO 3 | Entrate extratributarie | | | | | | |
| | | previsione di cassa | 20.000,00 | 0,00 | 0,00 | 20.000,00 | |
| 3500530/0 | RECUPERO GIORNATE DI SCIOPERO DAL PERSONALE DIPENDENTE | previsione di competenza | 1.000,00 | 0,00 | 0,00 | 1.000,00 | DIRIGENTE 3° SETTORE |
| | | previsione di cassa | 1.000,00 | 0,00 | 0,00 | 1.000,00 | |
| 3500536/0 | RIMBORSO QUOTE EMOLUMENTI DEL PERSONALE PRESSO ALTRI ENTI O SERVIZI | previsione di competenza | 242.300,00 | 0,00 | 0,00 | 242.300,00 | DIRIGENTE 3° SETTORE |
| | | previsione di cassa | 286.372,41 | 0,00 | 0,00 | 286.372,41 | |
| 3500537/0 | RIMBORSO QUOTE EMOLUMENTI PERSONALE COMANDATO SERVIZIO POLIZIA MUNICIPALE | previsione di competenza | 0,00 | 0,00 | 0,00 | 0,00 | DIRIGENTE 3° SETTORE |
| | | previsione di cassa | 0,00 | 0,00 | 0,00 | 0,00 | |
| 3500538/0 | RIMBORSO SEGRETERIA CONVENZIONATA | previsione di competenza | 0,00 | 0,00 | 0,00 | 0,00 | DIRIGENTE 3° SETTORE |
| | | previsione di cassa | 0,00 | 0,00 | 0,00 | 0,00 | |
| 3500540/0 | FONDI INCENTIVANTI IL PERSONALE (LEGGE MERLONI) | previsione di competenza | 50.000,00 | 0,00 | 0,00 | 50.000,00 | DIRIGENTE 3° SETTORE |
| | | previsione di cassa | 50.000,00 | 0,00 | 0,00 | 50.000,00 | |
| 3500545/0 | INTROITI PER BOLLI VIRTUALI SUI PAGAMENTI ON- LINE EFFETTUATI DAI CITTADINI | previsione di competenza | 50.000,00 | 0,00 | 0,00 | 50.000,00 | DIRIGENTE 3° SETTORE |
| | | previsione di cassa | 62.605,90 | 0,00 | 0,00 | 62.605,90 | |
| 3500548/0 | RIMBORSO QUOTE EMOLUMENTI PERSONALE COMANDATO-SERVIZIO TRASPORTO SCOLASTICO | previsione di competenza | 0,00 | 0,00 | 0,00 | 0,00 | DIRIGENTE 3° SETTORE |
| | | previsione di cassa | 0,00 | 0,00 | 0,00 | 0,00 | |
| 3500549/0 | RIMBORSO QUOTE EMOLUMENTI PERSONALE COMANDATO-SERVIZIO REFEZIONE SCOLASTICA | previsione di competenza | 0,00 | 0,00 | 0,00 | 0,00 | DIRIGENTE 3° SETTORE |
| | | previsione di cassa | 0,00 | 0,00 | 0,00 | 0,00 | |
| 3500550/0 | RIMBORSO QUOTE EMOLUMENTI PERSONALE COMANDATO-SERVIZIO ASILI NIDO | previsione di competenza | 0,00 | 0,00 | 0,00 | 0,00 | DIRIGENTE 3° SETTORE |
| | | previsione di cassa | 0,00 | 0,00 | 0,00 | 0,00 | |



P.E.G. AGGIORNATO PER UNITA' ORGANIZZATIVA
ENTRATE
SERV_3.1 - SERVIZIO RAGIONERIA

| TITOLO TIPOLOGIA CAPITOLO | DENOMINAZIONE | | PREVISIONI ANNO 2019 | VARIAZIONI | | SOMME RISULTANTI | RESPONSABILE |
|---------------------------------|--|--------------------------------|----------------------------|-------------------|----------------|---------------------|----------------------|
| | | | | in aumento | in diminuzione | | |
| TITOLO 3 | Entrate extratributarie | | | | | | |
| 3500555/0 | ENTRATE PER STERILIZZAZIONE INVERSIONE CONTABILE IVA | previsione di competenza | 5.000,00 | 0,00 | 0,00 | 5.000,00 | DIRIGENTE 3° SETTORE |
| | | previsione di cassa | 5.000,00 | 0,00 | 0,00 | 5.000,00 | |
| 3500556/0 | ENTRATA IVA DA SPLIT COMMERCIALE | previsione di competenza | 0,00 | 0,00 | 0,00 | 0,00 | DIRIGENTE 3° SETTORE |
| | | previsione di cassa | 0,00 | 0,00 | 0,00 | 0,00 | |
| 3500559/0 | ENTRATA IVA SPLIT PAYMENT- COMMERCIALE | previsione di competenza | 80.000,00 | 0,00 | 0,00 | 80.000,00 | DIRIGENTE 3° SETTORE |
| | | previsione di cassa | 94.925,63 | 0,00 | 0,00 | 94.925,63 | |
| 3500576/0 | RIMBORSO QUOTA CAPITALE MUTUI DA CASSA DEPOSITI E PRESTITI | previsione di competenza | 0,00 | 0,00 | 0,00 | 0,00 | DIRIGENTE 3° SETTORE |
| | | previsione di cassa | 0,00 | 0,00 | 0,00 | 0,00 | |
| | Totale Tipologia 500: Rimborsi e altre entrate correnti | previsione di | 515.621,00 | 0,00 | 0,00 | 515.621,00 | |
| | | previsione di cassa | 588.157,99 | 0,00 | 0,00 | 588.157,99 | |
| 30000 | Totale TITOLO 3 | Entrate extratributarie | previsione di | 557.721,00 | 0,00 | 557.721,00 | |
| | | | previsione di cassa | 630.257,99 | 0,00 | 630.257,99 | |



P.E.G. AGGIORNATO PER UNITA' ORGANIZZATIVA
ENTRATE
SERV_3.1 - SERVIZIO RAGIONERIA

| TITOLO TIPOLOGIA CAPITOLO | DENOMINAZIONE | | PREVISIONI ANNO 2019 | VARIAZIONI | | SOMME RISULTANTI | RESPONSABILE |
|---------------------------------|--|----------------------------------|-------------------------|-------------|----------------|---------------------|----------------------|
| | | | | in aumento | in diminuzione | | |
| TITOLO 4 | Entrate in conto capitale | | | | | | |
| 40300 | Tipologia 300: Altri trasferimenti in conto capitale | | | | | | |
| 4300615/0 | PRELEVAMENTO DI SOMME DA ISTITUTI PRIVATI RELATIVE A MUTUI PERFEZIONATI | previsione di competenza | 0,00 | 0,00 | 0,00 | 0,00 | DIRIGENTE 3° SETTORE |
| | | previsione di cassa | 0,00 | 0,00 | 0,00 | 0,00 | |
| | Tipologia 300: Altri trasferimenti in conto capitale | | | | | | |
| Totale | | previsione di | 0,00 | 0,00 | 0,00 | 0,00 | |
| | | previsione di cassa | 0,00 | 0,00 | 0,00 | 0,00 | |
| 40000 | Totale TITOLO 4 | Entrate in conto capitale | 0,00 | 0,00 | 0,00 | 0,00 | |
| | | previsione di | 0,00 | 0,00 | 0,00 | 0,00 | |
| | | previsione di cassa | 0,00 | 0,00 | 0,00 | 0,00 | |



P.E.G. AGGIORNATO PER UNITA' ORGANIZZATIVA
ENTRATE
SERV_3.1 - SERVIZIO RAGIONERIA

| TITOLO TIPOLOGIA CAPITOLO | DENOMINAZIONE | | PREVISIONI ANNO 2019 | VARIAZIONI | | SOMME RISULTANTI | RESPONSABILE |
|---------------------------------|--|---|-------------------------|--------------|----------------|---------------------|----------------------|
| | | | | in aumento | in diminuzione | | |
| TITOLO 6 | Accensioni prestiti | | | | | | |
| 60300 | Tipologia 300: Accensione Mutui e altri finanziamenti a medio lungo termine | | | | | | |
| 6300305/0 | MUTUI DA ASSUMERE SPESE INVESTIMENTO GESTIONE DEI BENI | previsione di competenza previsione di cassa | 0,00 0,00 | 0,00 0,00 | 0,00 0,00 | 0,00 0,00 | DIRIGENTE 3° SETTORE |
| 6300306/0 | MUTUI DA ASSUMERE PER FINANZIAMENTO SPESE INVESTIMENTO SERVIZI GENERALI | previsione di competenza previsione di cassa | 0,00 10.015,00 | 0,00 0,00 | 0,00 0,00 | 0,00 10.015,00 | DIRIGENTE 3° SETTORE |
| 6300309/0 | MUTUI DA ASSUMERE PER FINANZIAMENTO SPESE INVESTIMENTO PER LE SCUOLE MATERNE | previsione di competenza previsione di cassa | 0,00 0,00 | 0,00 0,00 | 0,00 0,00 | 0,00 0,00 | DIRIGENTE 3° SETTORE |
| 6300312/0 | MUTUI DA ASSUMERE PER IL FINANZIAMENTO SPESE INVESTIMENTO PER LE SCUOLE | previsione di competenza previsione di cassa | 0,00 0,00 | 0,00 0,00 | 0,00 0,00 | 0,00 0,00 | DIRIGENTE 3° SETTORE |
| 6300315/0 | MUTUI DA ASSUMERE PER IL FINANZIAMENTO SPESE INVESTIMENTO PER LE SCUOLE MEDIE DELL'OBBLIGO | previsione di competenza previsione di cassa | 0,00 0,00 | 0,00 0,00 | 0,00 0,00 | 0,00 0,00 | DIRIGENTE 3° SETTORE |
| 6300327/0 | MUTUI DA ASSUMERE PER IL FINANZIAMENTO SPESE INVESTIMENTO PER LA BIBLIOTECA COMUNALE | previsione di competenza previsione di cassa | 0,00 0,00 | 0,00 0,00 | 0,00 0,00 | 0,00 0,00 | DIRIGENTE 3° SETTORE |
| 6300330/0 | MUTUI DA ASSUMERE PER IL FINANZIAMENTO SPESE INVESTIMENTO REALIZZAZIONE TEATRO COMUNALE | previsione di competenza previsione di cassa | 0,00 24.248,29 | 0,00 0,00 | 0,00 0,00 | 0,00 24.248,29 | DIRIGENTE 3° SETTORE |
| 6300333/0 | MUTUI DA ASSUMERE PER FINANZIAMENTO SPESE INVESTIMENTO SERVIZI SPORTIVI | previsione di competenza previsione di cassa | 0,00 358.823,31 | 0,00 0,00 | 0,00 0,00 | 0,00 358.823,31 | DIRIGENTE 3° SETTORE |



P.E.G. AGGIORNATO PER UNITA' ORGANIZZATIVA
ENTRATE
SERV_3.1 - SERVIZIO RAGIONERIA

| TITOLO TIPOLOGIA CAPITOLO | DENOMINAZIONE | | PREVISIONI ANNO 2019 | VARIAZIONI | | SOMME RISULTANTI | RESPONSABILE |
|---------------------------------|---|--------------------------|-------------------------|------------|----------------|---------------------|----------------------|
| | | | | in aumento | in diminuzione | | |
| TITOLO 6 | Accensioni prestiti | | | | | | |
| 6300336/0 | MUTUI DA ASSUMERE PER IL FINANZIAMENTO SPESE INVESTIMENTO NEL SETTORE DELLA | previsione di competenza | 0,00 | 0,00 | 0,00 | 0,00 | DIRIGENTE 3° SETTORE |
| | | previsione di cassa | 522.127,70 | 0,00 | 0,00 | 522.127,70 | |
| 6300342/0 | MUTUI DA ASSUMERE PER IL FINANZIAMENTO SPESE INVESTIMENTO VIABILITA' ED ILLUMINAZIONE PUBBLICA | previsione di competenza | 0,00 | 0,00 | 0,00 | 0,00 | DIRIGENTE 3° SETTORE |
| | | previsione di cassa | 0,00 | 0,00 | 0,00 | 0,00 | |
| 6300345/0 | MUTUI DA ASSUMERE PER LAVORI RIFACIMENTO IMPIANTI ILLUMINAZIONE PUBBLICA E MESSA A NORMA IMPIANTI ESISTENTI | previsione di competenza | 0,00 | 0,00 | 0,00 | 0,00 | DIRIGENTE 3° SETTORE |
| | | previsione di cassa | 0,00 | 0,00 | 0,00 | 0,00 | |
| 6300350/0 | MUTUI DA ASSUMERE PER FINANZIAMENTO SPESE SERVIZI PROTEZIONE CIVILE | previsione di competenza | 0,00 | 0,00 | 0,00 | 0,00 | DIRIGENTE 3° SETTORE |
| | | previsione di cassa | 0,00 | 0,00 | 0,00 | 0,00 | |
| 6300354/0 | MUTUI DA ASSUMERE PER IL FINANZIAMENTO SPESE INVESTIMENTO FOGNATURE, COLLETTORI E DEPURATORI | previsione di competenza | 0,00 | 0,00 | 0,00 | 0,00 | DIRIGENTE 3° SETTORE |
| | | previsione di cassa | 0,00 | 0,00 | 0,00 | 0,00 | |
| 6300366/0 | MUTUI DA ASSUMERE PER IL FINANZIAMENTO SPESE INVESTIMENTO SETTORE VERDE | previsione di competenza | 0,00 | 0,00 | 0,00 | 0,00 | DIRIGENTE 3° SETTORE |
| | | previsione di cassa | 154.812,13 | 0,00 | 0,00 | 154.812,13 | |
| 6300370/0 | MUTUI DA ASSUMERE SPESE INVESTIMENTO ASILI NIDO | previsione di competenza | 0,00 | 0,00 | 0,00 | 0,00 | DIRIGENTE 3° SETTORE |
| | | previsione di cassa | 0,00 | 0,00 | 0,00 | 0,00 | |
| 6300372/0 | MUTUI DA ASSUMERE PER FINANZIAMENTO OPERE INVESTIMENTO PER INTERVENTI SOCIALI | previsione di competenza | 0,00 | 0,00 | 0,00 | 0,00 | DIRIGENTE 3° SETTORE |
| | | previsione di cassa | 68.024,36 | 0,00 | 0,00 | 68.024,36 | |



P.E.G. AGGIORNATO PER UNITA' ORGANIZZATIVA

ENTRATE

SERV_3.1 - SERVIZIO RAGIONERIA

| TITOLO TIPOLOGIA CAPITOLO | DENOMINAZIONE | | PREVISIONI ANNO 2019 | VARIAZIONI | | SOMME RISULTANTI | RESPONSABILE |
|---------------------------------|---|--------------------------------------|--|------------------------------|----------------------|------------------------------|----------------------|
| | | | | in aumento | in diminuzione | | |
| TITOLO 6 | Accensioni prestiti | | | | | | |
| 6300375/0 | MUTUI DA ASSUMERE PER FINANZIAMENTO LAVORI CIMITERI COMUNALI | previsione di competenza | 0,00 | 0,00 | 0,00 | 0,00 | DIRIGENTE 3° SETTORE |
| | | previsione di cassa | 146.152,37 | 0,00 | 0,00 | 146.152,37 | |
| 6300386/0 | MUTUI DA ASSUMERE SPESE INVESTIMENTO SERVIZI RELATIVI ALL'INDUSTRIA | previsione di competenza | 0,00 | 0,00 | 0,00 | 0,00 | DIRIGENTE 3° SETTORE |
| | | previsione di cassa | 972.640,61 | 0,00 | 0,00 | 972.640,61 | |
| 6300392/0 | ECONOMIE MUTUI CASSA DD.PP. DA IMPIEGARSI PER FINANZIAMENTO SPESE DI INVESTIMENTO | previsione di competenza | 0,00 | 0,00 | 0,00 | 0,00 | DIRIGENTE 3° SETTORE |
| | | previsione di cassa | 0,00 | 0,00 | 0,00 | 0,00 | |
| | Tipologia 300: Accensione Mutui e altri Totale finanziamenti a medio lungo termine | previsione di previsione di cassa | 0,00 2.256.843,77 | 0,00 0,00 | 0,00 0,00 | 0,00 2.256.843,77 | |
| 60000 | Totale TITOLO 6 | Accensioni prestiti | previsione di previsione di cassa | 0,00 2.256.843,77 | 0,00 0,00 | 0,00 2.256.843,77 | |



P.E.G. AGGIORNATO PER UNITA' ORGANIZZATIVA
ENTRATE
SERV_3.1 - SERVIZIO RAGIONERIA

| TITOLO TIPOLOGIA CAPITOLO | DENOMINAZIONE | | PREVISIONI ANNO 2019 | VARIAZIONI | | SOMME RISULTANTI | RESPONSABILE |
|---------------------------------|--|---|----------------------------|----------------------|----------------|----------------------|----------------------|
| | | | | in aumento | in diminuzione | | |
| TITOLO 7 | Anticipazioni da istituto tesoriere/cassiere | | | | | | |
| 70100 | Anticipazioni da istituto tesoriere/cassiere | | | | | | |
| 7100101/0 | ANTICIPAZIONI DI TESORERIA | previsione di competenza | 11.566.208,37 | 0,00 | 0,00 | 11.566.208,37 | DIRIGENTE 3° SETTORE |
| | | previsione di cassa | 11.566.208,37 | 0,00 | 0,00 | 11.566.208,37 | |
| | Totale Anticipazioni da istituto tesoriere/cassiere | previsione di | 11.566.208,37 | 0,00 | 0,00 | 11.566.208,37 | |
| | | previsione di cassa | 11.566.208,37 | 0,00 | 0,00 | 11.566.208,37 | |
| 70000 | Totale TITOLO 7 | Anticipazioni da istituto tesoriere/cassiere | previsione di | 11.566.208,37 | 0,00 | 11.566.208,37 | |
| | | | previsione di cassa | 11.566.208,37 | 0,00 | 11.566.208,37 | |



P.E.G. AGGIORNATO PER UNITA' ORGANIZZATIVA
ENTRATE
SERV_3.1 - SERVIZIO RAGIONERIA

| TITOLO TIPOLOGIA CAPITOLO | DENOMINAZIONE | | PREVISIONI ANNO 2019 | VARIAZIONI | | SOMME RISULTANTI | RESPONSABILE |
|---------------------------------|---|--------------------------|-------------------------|------------|----------------|---------------------|----------------------|
| | | | | in aumento | in diminuzione | | |
| TITOLO 9 | Entrate per conto terzi e partite di giro | | | | | | |
| 90100 | Tipologia 100: Entrate per partite di giro | | | | | | |
| 91006005/0 | RITENUTE PER SCISSIONE CONTABILE IVA (SPLIT PAYMENT) . ISTITUZIONALE | previsione di competenza | 2.500.000,00 | 0,00 | 0,00 | 2.500.000,00 | DIRIGENTE 3° SETTORE |
| | | previsione di cassa | 2.500.000,00 | 0,00 | 0,00 | 2.500.000,00 | |
| 91006006/0 | RITENUTE PER SCISSIONE CONTABILE IVA (SPLIT PAYMENT) - COMMERCIALE | previsione di competenza | 700.000,00 | 0,00 | 0,00 | 700.000,00 | DIRIGENTE 3° SETTORE |
| | | previsione di cassa | 700.000,00 | 0,00 | 0,00 | 700.000,00 | |
| 91006007/0 | RITENUTE 4% SU CONTRIBUTI PUBBLICI | previsione di competenza | 100.000,00 | 0,00 | 0,00 | 100.000,00 | DIRIGENTE 3° SETTORE |
| | | previsione di cassa | 100.000,00 | 0,00 | 0,00 | 100.000,00 | |
| 91006008/0 | RITENUTE SCISSIONE CONTABILE IVA (SPLIT PAYMENT) | previsione di competenza | 100.000,00 | 0,00 | 0,00 | 100.000,00 | DIRIGENTE 3° SETTORE |
| | | previsione di cassa | 100.000,00 | 0,00 | 0,00 | 100.000,00 | |
| 91006010/0 | RITENUTE PREVIDENZIALI ED ASSISTENZIALI AL PERSONALE | previsione di competenza | 1.033.000,00 | 0,00 | 0,00 | 1.033.000,00 | DIRIGENTE 3° SETTORE |
| | | previsione di cassa | 1.115.693,09 | 0,00 | 0,00 | 1.115.693,09 | |
| 91006020/0 | RITENUTE ERARIALI SU REDDITI DI LAVORO DIPENDENTE | previsione di competenza | 2.500.000,00 | 0,00 | 0,00 | 2.500.000,00 | DIRIGENTE 3° SETTORE |
| | | previsione di cassa | 2.741.857,57 | 0,00 | 0,00 | 2.741.857,57 | |
| 91006030/0 | ALTRE RITENUTE AL PERSONALE PER CONTO DI TERZI | previsione di competenza | 260.000,00 | 0,00 | 0,00 | 260.000,00 | DIRIGENTE 3° SETTORE |
| | | previsione di cassa | 314.096,01 | 0,00 | 0,00 | 314.096,01 | |
| 91006035/0 | DESTINAZIONE INCASSI VINCOLATI A SPESE CORRENTI AI SENSI DELL'ART. 195 DEL TUEL | previsione di competenza | 6.000.000,00 | 0,00 | 0,00 | 6.000.000,00 | DIRIGENTE 3° SETTORE |
| | | previsione di cassa | 6.000.000,00 | 0,00 | 0,00 | 6.000.000,00 | |
| 91006045/0 | REINTEGRO INCASSI VINCOLATI AI SENSI DELL'ART. 195 DEL TUEL | previsione di competenza | 6.000.000,00 | 0,00 | 0,00 | 6.000.000,00 | DIRIGENTE 3° SETTORE |
| | | previsione di cassa | 6.000.000,00 | 0,00 | 0,00 | 6.000.000,00 | |



P.E.G. AGGIORNATO PER UNITA' ORGANIZZATIVA

ENTRATE

SERV_3.1 - SERVIZIO RAGIONERIA

| TITOLO TIPOLOGIA CAPITOLO | DENOMINAZIONE | | PREVISIONI ANNO 2019 | VARIAZIONI | | SOMME RISULTANTI | RESPONSABILE |
|---------------------------------|--|--|--|--|----------------------------|--|----------------------|
| | | | | in aumento | in diminuzione | | |
| TITOLO 9 | Entrate per conto terzi e partite di giro | | | | | | |
| | Totale Tipologia 100: Entrate per partite di giro | previsione di previsione di cassa | 19.193.000,00 19.571.646,67 | 0,00 0,00 | 0,00 0,00 | 19.193.000,00 19.571.646,67 | |
| 90200 | Tipologia 200: Entrate per conto terzi | | | | | | |
| 92006050/0 | RIMBORSO SPESE PER SERVIZI PER CONTO DI | previsione di competenza previsione di cassa | 350.000,00 357.714,24 | 0,00 0,00 | 0,00 0,00 | 350.000,00 357.714,24 | DIRIGENTE 3° SETTORE |
| | Totale Tipologia 200: Entrate per conto terzi | previsione di previsione di cassa | 350.000,00 357.714,24 | 0,00 0,00 | 0,00 0,00 | 350.000,00 357.714,24 | |
| 90000 | Totale TITOLO 9 | Entrate per conto terzi e partite di giro | previsione di previsione di cassa | 19.543.000,00 19.929.360,91 | 0,00 0,00 | 19.543.000,00 19.929.360,91 | |
| | Totale UOSERV_3.1 | SERVIZIO RAGIONERIA | previsione di previsione di cassa | 34.760.549,37 37.497.672,43 | 0,00 0,00 | 34.760.549,37 37.497.672,43 | |



P.E.G. AGGIORNATO PER UNITA' ORGANIZZATIVA
ENTRATE
SERV_3.2 - SERVIZIO TRIBUTI

| TITOLO TIPOLOGIA CAPITOLO | DENOMINAZIONE | | PREVISIONI ANNO 2019 | VARIAZIONI | | SOMME RISULTANTI | RESPONSABILE |
|---------------------------------|---|--------------------------|-------------------------|------------|----------------|---------------------|----------------------|
| | | | | in aumento | in diminuzione | | |
| TITOLO 1 | Entrate correnti di natura tributaria, contributiva e perequativa | | | | | | |
| 10101 | Tipologia 101: Imposte, tasse e proventi assimilati | | | | | | |
| 1101110/0 | IMPOSTA COMUNALE SUGLI IMMOBILI (ICI) | previsione di competenza | 0,00 | 0,00 | 0,00 | 0,00 | DIRIGENTE 3° SETTORE |
| | | previsione di cassa | 0,00 | 0,00 | 0,00 | 0,00 | |
| 1101115/0 | IMPOSTA MUNICIPALE PROPRIA (IMP) | previsione di competenza | 8.820.000,00 | 0,00 | 0,00 | 8.820.000,00 | DIRIGENTE 3° SETTORE |
| | | previsione di cassa | 11.943.048,98 | 0,00 | 0,00 | 11.943.048,98 | |
| 1101120/0 | IMPOSTA COMUNALE PER L'ESERCIZIO DI IMPRESE E DI ARTI E PROFESSIONI (ICIAP) | previsione di competenza | 500,00 | 0,00 | 0,00 | 500,00 | DIRIGENTE 3° SETTORE |
| | | previsione di cassa | 500,00 | 0,00 | 0,00 | 500,00 | |
| 1101125/0 | RECUPERO EVASIONE DEI TRIBUTI COMUNALI | previsione di competenza | 3.000.000,00 | 0,00 | 0,00 | 3.000.000,00 | DIRIGENTE 3° SETTORE |
| | | previsione di cassa | 3.797.553,57 | 0,00 | 0,00 | 3.797.553,57 | |
| 1101130/0 | IMPOSTA COMUNALE SULLA PUBBLICITA' | previsione di competenza | 500.000,00 | 0,00 | 0,00 | 500.000,00 | DIRIGENTE 3° SETTORE |
| | | previsione di cassa | 550.926,64 | 0,00 | 0,00 | 550.926,64 | |
| 1101135/0 | TASSA SUI SERVIZI INDIVISIBILI (TA.SI) | previsione di competenza | 20.000,00 | 0,00 | 0,00 | 20.000,00 | DIRIGENTE 3° SETTORE |
| | | previsione di cassa | 257.959,91 | 0,00 | 0,00 | 257.959,91 | |
| 1101142/0 | ADDIZIONALE COMUNALE IRPEF | previsione di competenza | 2.315.000,00 | 0,00 | 0,00 | 2.315.000,00 | DIRIGENTE 3° SETTORE |
| | | previsione di cassa | 4.295.261,61 | 0,00 | 0,00 | 4.295.261,61 | |
| 1101150/0 | TRIBUTO PER L'ESERCIZIO DELLE FUNZIONI AMBIENTALI (T.E.F.A.) | previsione di competenza | 330.000,00 | 0,00 | 0,00 | 330.000,00 | DIRIGENTE 3° SETTORE |
| | | previsione di cassa | 644.712,21 | 0,00 | 0,00 | 644.712,21 | |
| 1101155/0 | IMPOSTA DI SOGGIORNO | previsione di competenza | 100.000,00 | 0,00 | 0,00 | 100.000,00 | DIRIGENTE 3° SETTORE |
| | | previsione di cassa | 124.820,72 | 0,00 | 0,00 | 124.820,72 | |
| 1101220/0 | TASSA PER LO SMALTIMENTO DEI RIFIUTI SOLIDI URBANI | previsione di competenza | 0,00 | 0,00 | 0,00 | 0,00 | DIRIGENTE 3° SETTORE |
| | | previsione di cassa | 0,00 | 0,00 | 0,00 | 0,00 | |



P.E.G. AGGIORNATO PER UNITA' ORGANIZZATIVA
ENTRATE
SERV_3.2 - SERVIZIO TRIBUTI

| TITOLO TIPOLOGIA CAPITOLO | DENOMINAZIONE | | PREVISIONI ANNO 2019 | VARIAZIONI | | SOMME RISULTANTI | RESPONSABILE |
|---------------------------------|--|--|----------------------------|----------------------|----------------|----------------------|----------------------|
| | | | | in aumento | in diminuzione | | |
| TITOLO 1 | Entrate correnti di natura tributaria, contributiva e perequativa | | | | | | |
| 1101245/0 | TASSA SUI RIFIUTI E SERVIZI | previsione di competenza | 0,00 | 0,00 | 0,00 | 0,00 | DIRIGENTE 3° SETTORE |
| | | previsione di cassa | 342.643,22 | 0,00 | 0,00 | 342.643,22 | |
| 1101255/0 | TASSA SUI RIFIUTI (TA.RI) | previsione di competenza | 6.535.000,00 | 0,00 | 0,00 | 6.535.000,00 | DIRIGENTE 3° SETTORE |
| | | previsione di cassa | 7.532.134,85 | 0,00 | 0,00 | 7.532.134,85 | |
| 1101260/0 | TASSA SUI SERVIZI INDIVISIBILI (TA.SI.) | previsione di competenza | 0,00 | 0,00 | 0,00 | 0,00 | DIRIGENTE 3° SETTORE |
| | | previsione di cassa | 0,00 | 0,00 | 0,00 | 0,00 | |
| 1101305/0 | TRIBUTO PER L'ESERCIZIO DELLE FUNZIONI AMBIENTALI (T.E.F.A.) | previsione di competenza | 0,00 | 0,00 | 0,00 | 0,00 | DIRIGENTE 3° SETTORE |
| | | previsione di cassa | 35.026,46 | 0,00 | 0,00 | 35.026,46 | |
| 1101310/0 | DIRITTI SULLE PUBBLICHE AFFISSIONI | previsione di competenza | 40.000,00 | 0,00 | 0,00 | 40.000,00 | DIRIGENTE 3° SETTORE |
| | | previsione di cassa | 50.983,13 | 0,00 | 0,00 | 50.983,13 | |
| | Tipologia 101: Imposte, tasse e proventi assimilati | | | | | | |
| Totale | | previsione di | 21.660.500,00 | 0,00 | 0,00 | 21.660.500,00 | |
| | | previsione di cassa | 29.575.571,30 | 0,00 | 0,00 | 29.575.571,30 | |
| 10000 | Totale TITOLO 1 | Entrate correnti di natura tributaria, contributiva e perequativa | previsione di | 21.660.500,00 | 0,00 | 21.660.500,00 | |
| | | | previsione di cassa | 29.575.571,30 | 0,00 | 29.575.571,30 | |



P.E.G. AGGIORNATO PER UNITA' ORGANIZZATIVA

ENTRATE

SERV_3.2 - SERVIZIO TRIBUTI

| TITOLO TIPOLOGIA CAPITOLO | DENOMINAZIONE | | PREVISIONI ANNO 2019 | VARIAZIONI | | SOMME RISULTANTI | RESPONSABILE |
|---------------------------------|--|-------------------------------|----------------------------|------------------|----------------|---------------------|----------------------|
| | | | | in aumento | in diminuzione | | |
| TITOLO 2 | Trasferimenti correnti | | | | | | |
| 20101 | Tipologia 101: Trasferimenti correnti da Amministrazioni pubbliche | | | | | | |
| 2101144/0 | CONTRIBUTO STATALE PER LO SVOLGIM.DEL SERVIZIO DI RACCOLTA E SMALTIMENTO DEI RIFIUTI SOLIDI URBANI EFFETT.NEI CONFRONTI DELLE SCUOLE STATALI | previsione di competenza | 45.000,00 | 0,00 | 0,00 | 45.000,00 | DIRIGENTE 3° SETTORE |
| | | previsione di cassa | 45.000,00 | 0,00 | 0,00 | 45.000,00 | |
| 2101235/0 | TRASFERIMENTO DALLA REGIONE TOSCANA PER PROGETTO RECUPERO EVASIONE | previsione di competenza | 0,00 | 0,00 | 0,00 | 0,00 | DIRIGENTE 3° SETTORE |
| | | previsione di cassa | 0,00 | 0,00 | 0,00 | 0,00 | |
| 2101250/0 | TRASFERIMENTO DALLA REGIONE TOSCANA PER PROGETTO "TOSCA" | previsione di competenza | 0,00 | 0,00 | 0,00 | 0,00 | DIRIGENTE 3° SETTORE |
| | | previsione di cassa | 0,00 | 0,00 | 0,00 | 0,00 | |
| | Tipologia 101: Trasferimenti correnti da Totale Amministrazioni pubbliche | previsione di | 45.000,00 | 0,00 | 0,00 | 45.000,00 | |
| | | previsione di cassa | 45.000,00 | 0,00 | 0,00 | 45.000,00 | |
| 20000 | Totale TITOLO 2 | Trasferimenti correnti | previsione di | 45.000,00 | 0,00 | 45.000,00 | |
| | | | previsione di cassa | 45.000,00 | 0,00 | 45.000,00 | |



P.E.G. AGGIORNATO PER UNITA' ORGANIZZATIVA
ENTRATE
SERV_3.2 - SERVIZIO TRIBUTI

| TITOLO TIPOLOGIA CAPITOLO | DENOMINAZIONE | | PREVISIONI ANNO 2019 | VARIAZIONI | | SOMME RISULTANTI | RESPONSABILE |
|---------------------------------|---|--|----------------------------------|----------------------|----------------------|----------------------------------|----------------------|
| | | | | in aumento | in diminuzione | | |
| TITOLO 3 | Entrate extratributarie | | | | | | |
| 30100 | Tipologia 100: Vendita di beni e servizi e proventi derivanti dalla gestione dei beni | | | | | | |
| 3100270/0 | CANONE DI CONCESSIONE SPAZI ED AREE PUBBLICHE (C.O.S.A.P.) | previsione di competenza | 670.000,00 | 0,00 | 0,00 | 670.000,00 | DIRIGENTE 3° SETTORE |
| | | previsione di cassa | 787.602,28 | 0,00 | 0,00 | 787.602,28 | |
| | Tipologia 100: Vendita di beni e servizi e proventi Totale derivanti dalla gestione dei beni | previsione di previsione di cassa | 670.000,00 787.602,28 | 0,00 0,00 | 0,00 0,00 | 670.000,00 787.602,28 | |
| 30500 | Tipologia 500: Rimborsi e altre entrate correnti | | | | | | |
| 3500595/0 | AGGIO RISCOSSIONE T.E.F.A. PER CONTO DELLA PROVINCIA | previsione di competenza | 1.000,00 | 0,00 | 0,00 | 1.000,00 | DIRIGENTE 3° SETTORE |
| | | previsione di cassa | 1.935,59 | 0,00 | 0,00 | 1.935,59 | |
| | Totale Tipologia 500: Rimborsi e altre entrate correnti | previsione di previsione di cassa | 1.000,00 1.935,59 | 0,00 0,00 | 0,00 0,00 | 1.000,00 1.935,59 | |
| 30000 | Totale TITOLO 3 Entrate extratributarie | previsione di previsione di cassa | 671.000,00 789.537,87 | 0,00 0,00 | 0,00 0,00 | 671.000,00 789.537,87 | |



P.E.G. AGGIORNATO PER UNITA' ORGANIZZATIVA

ENTRATE

SERV_3.2 - SERVIZIO TRIBUTI

| TITOLO TIPOLOGIA CAPITOLO | DENOMINAZIONE | | PREVISIONI ANNO 2019 | VARIAZIONI | | SOMME RISULTANTI | RESPONSABILE |
|---------------------------------|---|----------------------------------|----------------------------|-------------|----------------|----------------------|----------------------|
| | | | | in aumento | in diminuzione | | |
| TITOLO 4 | Entrate in conto capitale | | | | | | |
| 40200 | Tipologia 200: Contributi agli investimenti | | | | | | |
| 4200355/0 | TRASFERIMENTO DALLA REGIONE TOSCANA PER ACQUISTO ATTREZZATURE INFORMATICHE PER PROGETTO RECUPERO EVASIONE | previsione di competenza | 0,00 | 0,00 | 0,00 | 0,00 | DIRIGENTE 3° SETTORE |
| | | previsione di cassa | 0,00 | 0,00 | 0,00 | 0,00 | |
| | Totale Tipologia 200: Contributi agli investimenti | previsione di | 0,00 | 0,00 | 0,00 | 0,00 | |
| | | previsione di cassa | 0,00 | 0,00 | 0,00 | 0,00 | |
| 40000 | Totale TITOLO 4 | Entrate in conto capitale | previsione di | 0,00 | 0,00 | 0,00 | |
| | | | previsione di cassa | 0,00 | 0,00 | 0,00 | |
| Totale UOSERV_3.2 | SERVIZIO TRIBUTI | previsione di | 22.376.500,00 | 0,00 | 0,00 | 22.376.500,00 | |
| | | previsione di cassa | 30.410.109,17 | 0,00 | 0,00 | 30.410.109,17 | |



P.E.G. AGGIORNATO PER UNITA' ORGANIZZATIVA

ENTRATE

SERV_4.3 - SERVIZIO ORGANIZZAZIONE, CONTROLLI ED ENTI DERIVATI

| TITOLO TIPOLOGIA CAPITOLO | DENOMINAZIONE | | PREVISIONI ANNO 2019 | VARIAZIONI | | SOMME RISULTANTI | RESPONSABILE |
|---------------------------------|--|----------------------------|-------------------------|-------------|----------------|---------------------|----------------------|
| | | | | in aumento | in diminuzione | | |
| TITOLO 2 | Trasferimenti correnti | | | | | | |
| 20101 | Tipologia 101: Trasferimenti correnti da Amministrazioni pubbliche | | | | | | |
| 2101272/0 | TRASFERIMENTO DALLA REGIONE TOSCANA PER RIMBORSO TIROCINI | previsione di competenza | 0,00 | 0,00 | 0,00 | 0,00 | DIRIGENTE 4° SETTORE |
| | | previsione di cassa | 0,00 | 0,00 | 0,00 | 0,00 | |
| | Tipologia 101: Trasferimenti correnti da Totale Amministrazioni pubbliche | previsione di | 0,00 | 0,00 | 0,00 | 0,00 | |
| | | previsione di cassa | 0,00 | 0,00 | 0,00 | 0,00 | |
| 20000 | Totale TITOLO 2 Trasferimenti correnti | previsione di | 0,00 | 0,00 | 0,00 | 0,00 | |
| | | previsione di cassa | 0,00 | 0,00 | 0,00 | 0,00 | |



P.E.G. AGGIORNATO PER UNITA' ORGANIZZATIVA
ENTRATE

SERV_4.3 - SERVIZIO ORGANIZZAZIONE, CONTROLLI ED ENTI DERIVATI

| TITOLO TIPOLOGIA CAPITOLO | DENOMINAZIONE | | PREVISIONI ANNO 2019 | VARIAZIONI | | SOMME RISULTANTI | RESPONSABILE |
|---------------------------------|--|----------------------------|-------------------------|-------------|----------------|---------------------|----------------------|
| | | | | in aumento | in diminuzione | | |
| TITOLO 3 | Entrate extratributarie | | | | | | |
| 30100 | Tipologia 100: Vendita di beni e servizi e proventi derivanti dalla gestione dei beni | | | | | | |
| 3100255/0 | CANONE ANNUO ATO PER LA CONCESSIONE DEL SERVIZIO IDRICO INTEGRATO | previsione di competenza | 0,00 | 0,00 | 0,00 | 0,00 | DIRIGENTE 4° SETTORE |
| | | previsione di cassa | 0,00 | 0,00 | 0,00 | 0,00 | |
| 3100260/0 | CANONE ANNUO A.I.T. (AUTORITA' IDRICA TOSCANA) PER LA CONCESSIONE DL SERV. IDRICO INTEGRATO-SERVIZIO RILEVANTE AI FINI | previsione di competenza | 422.060,29 | 0,00 | 0,00 | 422.060,29 | DIRIGENTE 4° SETTORE |
| | | previsione di cassa | 844.120,58 | 0,00 | 0,00 | 844.120,58 | |
| Totale | Tipologia 100: Vendita di beni e servizi e proventi derivanti dalla gestione dei beni | previsione di | 422.060,29 | 0,00 | 0,00 | 422.060,29 | |
| | | previsione di cassa | 844.120,58 | 0,00 | 0,00 | 844.120,58 | |
| 30400 | Tipologia 400: Altre entrate da redditi di capitale | | | | | | |
| 3400410/0 | DIVIDENDI SU AZIONI DI PROPRIETA' COMUNALE - ECOFOR SERVICE SPA | previsione di competenza | 300.000,00 | 0,00 | 0,00 | 300.000,00 | DIRIGENTE 4° SETTORE |
| | | previsione di cassa | 300.000,00 | 0,00 | 0,00 | 300.000,00 | |
| 3400415/0 | DIVIDENDI SU AZIONI DI PROPRIETA' COMUNALE - AZIENDA GESTIONE GAS | previsione di competenza | 0,00 | 0,00 | 0,00 | 0,00 | DIRIGENTE 4° SETTORE |
| | | previsione di cassa | 0,00 | 0,00 | 0,00 | 0,00 | |
| 3400425/0 | DIVIDENDI SU AZIONI DI PROPRIETA' COMUNALE - C.P.T. | previsione di competenza | 0,00 | 0,00 | 0,00 | 0,00 | DIRIGENTE 4° SETTORE |
| | | previsione di cassa | 0,00 | 0,00 | 0,00 | 0,00 | |
| 3400430/0 | DIVIDENDI SU AZIONI DI PROPRIETA' COMUNALE - GEOFOR SPA | previsione di competenza | 0,00 | 0,00 | 0,00 | 0,00 | DIRIGENTE 4° SETTORE |
| | | previsione di cassa | 0,00 | 0,00 | 0,00 | 0,00 | |
| 3400435/0 | DIVIDENDI SU AZIONI DI PROPRIETA' COM.LE - SIAT S.R.L. | previsione di competenza | 0,00 | 0,00 | 0,00 | 0,00 | DIRIGENTE 4° SETTORE |
| | | previsione di cassa | 0,00 | 0,00 | 0,00 | 0,00 | |



P.E.G. AGGIORNATO PER UNITA' ORGANIZZATIVA

ENTRATE

SERV_4.3 - SERVIZIO ORGANIZZAZIONE, CONTROLLI ED ENTI DERIVATI

| TITOLO TIPOLOGIA CAPITOLO | DENOMINAZIONE | | PREVISIONI ANNO 2019 | VARIAZIONI | | SOMME RISULTANTI | RESPONSABILE |
|---------------------------------|---|--------------------------|-------------------------|-------------|----------------|---------------------|----------------------|
| | | | | in aumento | in diminuzione | | |
| TITOLO 3 | Entrate extratributarie | | | | | | |
| 3400440/0 | DIVIDENDI SU AZIONI DI PROPRIETA' COMUNALE - CERBAIE SPA | previsione di competenza | 25.000,00 | 0,00 | 0,00 | 25.000,00 | DIRIGENTE 4° SETTORE |
| | | previsione di cassa | 25.000,00 | 0,00 | 0,00 | 25.000,00 | |
| | Tipologia 400: Altre entrate da redditi di capitale | | | | | | |
| | Totale | previsione di | 325.000,00 | 0,00 | 0,00 | 325.000,00 | |
| | | previsione di cassa | 325.000,00 | 0,00 | 0,00 | 325.000,00 | |
| 30000 | Totale TITOLO 3 | previsione di | 747.060,29 | 0,00 | 0,00 | 747.060,29 | |
| | Entrate extratributarie | previsione di cassa | 1.169.120,58 | 0,00 | 0,00 | 1.169.120,58 | |



P.E.G. AGGIORNATO PER UNITA' ORGANIZZATIVA

ENTRATE

SERV_4.3 - SERVIZIO ORGANIZZAZIONE, CONTROLLI ED ENTI DERIVATI

| TITOLO TIPOLOGIA CAPITOLO | DENOMINAZIONE | | PREVISIONI ANNO 2019 | VARIAZIONI | | SOMME RISULTANTI | RESPONSABILE |
|---------------------------------|---|----------------------------|-------------------------|-------------|----------------|---------------------|----------------------|
| | | | | in aumento | in diminuzione | | |
| TITOLO 4 | Entrate in conto capitale | | | | | | |
| 40200 | Tipologia 200: Contributi agli investimenti | | | | | | |
| 4200433/0 | TRASFERIMENTO DA ATO 2 PER FINANZIAMENTO INTERVENTI SERVIZIO IDRICO | previsione di competenza | 0,00 | 0,00 | 0,00 | 0,00 | DIRIGENTE 4° SETTORE |
| | | previsione di cassa | 0,00 | 0,00 | 0,00 | 0,00 | |
| | Totale Tipologia 200: Contributi agli investimenti | previsione di | 0,00 | 0,00 | 0,00 | 0,00 | |
| | | previsione di cassa | 0,00 | 0,00 | 0,00 | 0,00 | |
| 40300 | Tipologia 300: Altri trasferimenti in conto capitale | | | | | | |
| 4200434/0 | TRASFERIMENTO DA A.I.T. (AUTORITA' IDRICA TOSCANA) PER INVESTIMENTI SERVIZIO IDRICO | previsione di competenza | 0,00 | 0,00 | 0,00 | 0,00 | DIRIGENTE 4° SETTORE |
| | | previsione di cassa | 0,00 | 0,00 | 0,00 | 0,00 | |
| 4300567/0 | PROVENTI DA CPT A SEGUITO SCIoglimento DELLA SOCIETA' | previsione di competenza | 0,00 | 0,00 | 0,00 | 0,00 | DIRIGENTE 4° SETTORE |
| | | previsione di cassa | 0,00 | 0,00 | 0,00 | 0,00 | |
| | Totale Tipologia 300: Altri trasferimenti in conto capitale | previsione di | 0,00 | 0,00 | 0,00 | 0,00 | |
| | | previsione di cassa | 0,00 | 0,00 | 0,00 | 0,00 | |
| 40400 | Tipologia 400: Entrate da alienazione di beni materiali e immateriali | | | | | | |
| 4400130/0 | ALIENAZIONE PARTECIPAZIONI AZIONARIE | previsione di competenza | 0,00 | 0,00 | 0,00 | 0,00 | DIRIGENTE 4° SETTORE |
| | | previsione di cassa | 0,00 | 0,00 | 0,00 | 0,00 | |
| | Totale Tipologia 400: Entrate da alienazione di beni materiali e immateriali | previsione di | 0,00 | 0,00 | 0,00 | 0,00 | |
| | | previsione di cassa | 0,00 | 0,00 | 0,00 | 0,00 | |
| 40000 | Totale TITOLO 4 Entrate in conto capitale | previsione di | 0,00 | 0,00 | 0,00 | 0,00 | |
| | | previsione di cassa | 0,00 | 0,00 | 0,00 | 0,00 | |



P.E.G. AGGIORNATO PER UNITA' ORGANIZZATIVA

ENTRATE

SERV_4.3 - SERVIZIO ORGANIZZAZIONE, CONTROLLI ED ENTI DERIVATI

| TITOLO TIPOLOGIA CAPITOLO | DENOMINAZIONE | | PREVISIONI ANNO 2019 | VARIAZIONI | | SOMME RISULTANTI | RESPONSABILE | |
|---------------------------------|---|---|--|--------------------------------------|----------------------|--------------------------------------|--------------------------------------|--|
| | | | | in aumento | in diminuzione | | | |
| TITOLO 5 | Entrate da riduzioni di attività finanziarie | | | | | | | |
| 50100 | Tipologia 100: Alienazione di attività finanziarie | | | | | | | |
| 5100565/0 | PROVENTI DA SOCIETA' FARMACIE DERIVANTI DALLA RIDUZIONE DEL CAPITALE SOCIALE | previsione di competenza previsione di cassa | 0,00 0,00 | 0,00 0,00 | 0,00 0,00 | 0,00 0,00 | DIRIGENTE 4° SETTORE | |
| 5100575/0 | PROVENTI DA DISMISSIONE QUOTE DI PARTECIAPAZIONE IN SOCIETA' | previsione di competenza previsione di cassa | 1.070.000,00 1.070.000,00 | 0,00 0,00 | 0,00 0,00 | 1.070.000,00 1.070.000,00 | DIRIGENTE 4° SETTORE | |
| 5100580/0 | PROVENTI DA DISMISSIONE QUOTA DI PARTECIPAZIONE IN SOCIETA' VALDERA EQUITAZIONE | previsione di competenza previsione di cassa | 0,00 12.250,00 | 0,00 0,00 | 0,00 0,00 | 0,00 12.250,00 | DIRIGENTE 4° SETTORE | |
| | Totale Tipologia 100: Alienazione di attività finanziarie | previsione di previsione di cassa | 1.070.000,00 1.082.250,00 | 0,00 0,00 | 0,00 0,00 | 1.070.000,00 1.082.250,00 | | |
| 50000 | Totale TITOLO 5 | Entrate da riduzioni di attività finanziarie | previsione di previsione di cassa | 1.070.000,00 1.082.250,00 | 0,00 0,00 | 0,00 0,00 | 1.070.000,00 1.082.250,00 | |
| Totale UOSERV_4.3 | SERVIZIO ORGANIZZAZIONE, CONTROLLI ED ENTI DERIVATI | previsione di previsione di cassa | 1.817.060,29 2.251.370,58 | 0,00 0,00 | 0,00 0,00 | 1.817.060,29 2.251.370,58 | | |



P.E.G. AGGIORNATO PER UNITA' ORGANIZZATIVA

ENTRATE

SERV_4.1 - SERVIZIO SEGRETERIA GENERALE E CONTRATTI

| TITOLO TIPOLOGIA CAPITOLO | DENOMINAZIONE | | PREVISIONI ANNO 2019 | VARIAZIONI | | SOMME RISULTANTI | RESPONSABILE |
|---------------------------------|--|-------------------------------|-------------------------|-------------|----------------|---------------------|----------------------|
| | | | | in aumento | in diminuzione | | |
| TITOLO 2 | Trasferimenti correnti | | | | | | |
| 20101 | Tipologia 101: Trasferimenti correnti da Amministrazioni pubbliche | | | | | | |
| 2101206/0 | TRASFERIMENTI DA REGIONE TOSCANA - PROGETTI E.TOSCANA | previsione di competenza | 0,00 | 0,00 | 0,00 | 0,00 | DIRIGENTE 4° SETTORE |
| | | previsione di cassa | 0,00 | 0,00 | 0,00 | 0,00 | |
| 2101210/0 | TRASFERIMENTI DALLA REGIONE TOSCANA IN MERITO AL CONTRASTO ALL'EVASIONE FISCALE | previsione di competenza | 0,00 | 0,00 | 0,00 | 0,00 | DIRIGENTE 4° SETTORE |
| | | previsione di cassa | 0,00 | 0,00 | 0,00 | 0,00 | |
| | Tipologia 101: Trasferimenti correnti da Totale Amministrazioni pubbliche | previsione di | 0,00 | 0,00 | 0,00 | 0,00 | |
| | | previsione di cassa | 0,00 | 0,00 | 0,00 | 0,00 | |
| 20000 | Totale TITOLO 2 | Trasferimenti correnti | 0,00 | 0,00 | 0,00 | 0,00 | |
| | | previsione di | 0,00 | 0,00 | 0,00 | 0,00 | |
| | | previsione di cassa | 0,00 | 0,00 | 0,00 | 0,00 | |



P.E.G. AGGIORNATO PER UNITA' ORGANIZZATIVA
ENTRATE

SERV_4.1 - SERVIZIO SEGRETERIA GENERALE E CONTRATTI

| TITOLO TIPOLOGIA CAPITOLO | DENOMINAZIONE | | PREVISIONI ANNO 2019 | VARIAZIONI | | SOMME RISULTANTI | RESPONSABILE |
|---------------------------------|--|--------------------------------|----------------------------|------------------|----------------|---------------------|----------------------|
| | | | | in aumento | in diminuzione | | |
| TITOLO 3 | Entrate extratributarie | | | | | | |
| 30100 | Tipologia 100: Vendita di beni e servizi e proventi derivanti dalla gestione dei beni | | | | | | |
| 3100105/0 | DIRITTI DI SEGRETERIA | previsione di competenza | 15.000,00 | 0,00 | 0,00 | 15.000,00 | DIRIGENTE 4° SETTORE |
| | | previsione di cassa | 16.695,54 | 0,00 | 0,00 | 16.695,54 | |
| | Tipologia 100: Vendita di beni e servizi e proventi derivanti dalla gestione dei beni | previsione di | 15.000,00 | 0,00 | 0,00 | 15.000,00 | |
| | Totale | previsione di cassa | 16.695,54 | 0,00 | 0,00 | 16.695,54 | |
| 30500 | Tipologia 500: Rimborsi e altre entrate correnti | | | | | | |
| 3500508/0 | INTROITI E RIMBORSI DIVERSI SERVIZIO AFFARI GENERALI-RIMBORSO SPESE MESSI | previsione di competenza | 7.000,00 | 0,00 | 0,00 | 7.000,00 | DIRIGENTE 4° SETTORE |
| | | previsione di cassa | 7.000,00 | 0,00 | 0,00 | 7.000,00 | |
| 3500515/0 | RIMBORSO SPESE POSTALI | previsione di competenza | 0,00 | 0,00 | 0,00 | 0,00 | DIRIGENTE 4° SETTORE |
| | | previsione di cassa | 0,00 | 0,00 | 0,00 | 0,00 | |
| 3500520/0 | RECUPERO CAUZIONI DEFINITIVE A SEGUITO DI INADEMPIENZE CONTRATTUALI DITTE APPALTATRICI | previsione di competenza | 0,00 | 0,00 | 0,00 | 0,00 | DIRIGENTE 4° SETTORE |
| | | previsione di cassa | 0,00 | 0,00 | 0,00 | 0,00 | |
| 3500533/0 | RIMBORSO SPESE PROCEDURALI PER ATTI SINISTRI STRADALI | previsione di competenza | 0,00 | 0,00 | 0,00 | 0,00 | DIRIGENTE 4° SETTORE |
| | | previsione di cassa | 0,00 | 0,00 | 0,00 | 0,00 | |
| | Totale Tipologia 500: Rimborsi e altre entrate correnti | previsione di | 7.000,00 | 0,00 | 0,00 | 7.000,00 | |
| | | previsione di cassa | 7.000,00 | 0,00 | 0,00 | 7.000,00 | |
| 30000 | Totale TITOLO 3 | Entrate extratributarie | previsione di | 22.000,00 | 0,00 | 22.000,00 | |
| | | | previsione di cassa | 23.695,54 | 0,00 | 23.695,54 | |



P.E.G. AGGIORNATO PER UNITA' ORGANIZZATIVA

ENTRATE

SERV_4.1 - SERVIZIO SEGRETERIA GENERALE E CONTRATTI

| TITOLO TIPOLOGIA CAPITOLO | DENOMINAZIONE | | PREVISIONI ANNO 2019 | VARIAZIONI | | SOMME RISULTANTI | RESPONSABILE |
|---------------------------------|---|----------------------------------|----------------------------|------------------|----------------|---------------------|----------------------|
| | | | | in aumento | in diminuzione | | |
| TITOLO 4 | Entrate in conto capitale | | | | | | |
| 40200 | Tipologia 200: Contributi agli investimenti | | | | | | |
| 4200310/0 | TRASFERIMENTO DAL MINISTERO DELL'INTERNO PER PROGETTO VIDEOSORVEGLIANZA | previsione di competenza | 48.945,60 | 0,00 | 0,00 | 48.945,60 | DIRIGENTE 4° SETTORE |
| | | previsione di cassa | 48.945,60 | 0,00 | 0,00 | 48.945,60 | |
| 4200385/0 | TRASFERIMENTO DALLA REGIONE TOSCANA PER REALIZZAZIONE SISTEMA VOIP VILLAGGIO SCOLASTICO | previsione di competenza | 0,00 | 0,00 | 0,00 | 0,00 | DIRIGENTE 4° SETTORE |
| | | previsione di cassa | 0,00 | 0,00 | 0,00 | 0,00 | |
| 4200470/0 | TRASFERIMENTO DALL'UNIONE DEI COMUNI DELLA VALDERA PER SANZIONI AMM.VE A NORME IN MAT. CIRCOLAZ.STRAD.LE DA VINCOLARE A SEGNALETICA STRADALE | previsione di competenza | 0,00 | 0,00 | 0,00 | 0,00 | DIRIGENTE 4° SETTORE |
| | | previsione di cassa | 0,00 | 0,00 | 0,00 | 0,00 | |
| | Totale Tipologia 200: Contributi agli investimenti | previsione di | 48.945,60 | 0,00 | 0,00 | 48.945,60 | |
| | | previsione di cassa | 48.945,60 | 0,00 | 0,00 | 48.945,60 | |
| 40000 | Totale TITOLO 4 | Entrate in conto capitale | previsione di | 48.945,60 | 0,00 | 48.945,60 | |
| | | | previsione di cassa | 48.945,60 | 0,00 | 48.945,60 | |



P.E.G. AGGIORNATO PER UNITA' ORGANIZZATIVA

ENTRATE

SERV_4.1 - SERVIZIO SEGRETERIA GENERALE E CONTRATTI

| TITOLO TIPOLOGIA CAPITOLO | DENOMINAZIONE | | PREVISIONI ANNO 2019 | VARIAZIONI | | SOMME RISULTANTI | RESPONSABILE |
|---------------------------------|--|--|----------------------------|---------------------|----------------|---------------------|----------------------|
| | | | | in aumento | in diminuzione | | |
| TITOLO 9 | Entrate per conto terzi e partite di giro | | | | | | |
| 90200 | Tipologia 200: Entrate per conto terzi | | | | | | |
| 92006040/0 | DEPOSITI CAUZIONALI | previsione di competenza | 150.000,00 | 0,00 | 0,00 | 150.000,00 | DIRIGENTE 4° SETTORE |
| | | previsione di cassa | 158.484,59 | 0,00 | 0,00 | 158.484,59 | |
| 92006070/0 | DEPOSITI PER SPESE CONTRATTUALI | previsione di competenza | 4.000.000,00 | 0,00 | 0,00 | 4.000.000,00 | DIRIGENTE 4° SETTORE |
| | | previsione di cassa | 4.000.000,00 | 0,00 | 0,00 | 4.000.000,00 | |
| | Totale Tipologia 200: Entrate per conto terzi | previsione di | 4.150.000,00 | 0,00 | 0,00 | 4.150.000,00 | |
| | | previsione di cassa | 4.158.484,59 | 0,00 | 0,00 | 4.158.484,59 | |
| 90000 | Totale TITOLO 9 | Entrate per conto terzi e partite di giro | previsione di | 4.150.000,00 | 0,00 | 4.150.000,00 | |
| | | | previsione di cassa | 4.158.484,59 | 0,00 | 4.158.484,59 | |
| | Totale UOSERV_4.1 | SERVIZIO SEGRETERIA GENERALE E CONTRATTI | previsione di | 4.220.945,60 | 0,00 | 4.220.945,60 | |
| | | | previsione di cassa | 4.231.125,73 | 0,00 | 4.231.125,73 | |



P.E.G. AGGIORNATO PER UNITA' ORGANIZZATIVA
ENTRATE

SERV_4.2 - SERVIZIO PROVVEDITORATO, ECONOMATO, PATRIMONIO E FINANZIAMENTI

| TITOLO TIPOLOGIA CAPITOLO | DENOMINAZIONE | | PREVISIONI ANNO 2019 | VARIAZIONI | | SOMME RISULTANTI | RESPONSABILE | |
|---------------------------------|--|--|--|---------------------------------|----------------------|---------------------------------|---------------------------------|--|
| | | | | in aumento | in diminuzione | | | |
| TITOLO 2 | Trasferimenti correnti | | | | | | | |
| 20101 | Tipologia 101: Trasferimenti correnti da Amministrazioni pubbliche | | | | | | | |
| 2101505/0 | TRASFERIMENTO DA ALTRI COMUNI PER CONCORSO SPESE FUNZIONAMENTO UFFICIO DI COLLOCAMENTO | previsione di competenza | 75.665,00 | 0,00 | 0,00 | 75.665,00 | DIRIGENTE 4° SETTORE | |
| | | previsione di cassa | 101.610,92 | 0,00 | 0,00 | 101.610,92 | | |
| | Tipologia 101: Trasferimenti correnti da Totale Amministrazioni pubbliche | previsione di previsione di cassa | 75.665,00 101.610,92 | 0,00 0,00 | 0,00 0,00 | 75.665,00 101.610,92 | | |
| 20000 | Totale TITOLO 2 | Trasferimenti correnti | previsione di previsione di cassa | 75.665,00 101.610,92 | 0,00 0,00 | 0,00 0,00 | 75.665,00 101.610,92 | |



P.E.G. AGGIORNATO PER UNITA' ORGANIZZATIVA
ENTRATE

SERV_4.2 - SERVIZIO PROVVEDITORATO, ECONOMATO, PATRIMONIO E FINANZIAMENTI

| TITOLO TIPOLOGIA CAPITOLO | DENOMINAZIONE | | PREVISIONI ANNO 2019 | VARIAZIONI | | SOMME RISULTANTI | RESPONSABILE |
|---------------------------------|--|----------------------------|-------------------------|-------------|----------------|---------------------|----------------------|
| | | | | in aumento | in diminuzione | | |
| TITOLO 3 | Entrate extratributarie | | | | | | |
| 30100 | Tipologia 100: Vendita di beni e servizi e proventi derivanti dalla gestione dei beni | | | | | | |
| 3100210/0 | FITTI REALI DI FABBRICATI | previsione di competenza | 50.000,00 | 0,00 | 0,00 | 50.000,00 | DIRIGENTE 4° SETTORE |
| | | previsione di cassa | 50.000,00 | 0,00 | 0,00 | 50.000,00 | |
| 3100215/0 | FITTI REALI DI FABBRICATI - SERVIZIO RILEVANTE AI FINI I.V.A. | previsione di competenza | 103.386,50 | 0,00 | 0,00 | 103.386,50 | DIRIGENTE 4° SETTORE |
| | | previsione di cassa | 103.386,50 | 0,00 | 0,00 | 103.386,50 | |
| 3100220/0 | FITTI REALI DI IMMOBILI ATTREZZATI - SERVIZIO RILEVANTE AI FINI IVA | previsione di competenza | 25.000,00 | 0,00 | 0,00 | 25.000,00 | DIRIGENTE 4° SETTORE |
| | | previsione di cassa | 43.750,01 | 0,00 | 0,00 | 43.750,01 | |
| 3100275/0 | CANONE DI CONCESSIONE LOCALI COMUNALI | previsione di competenza | 0,00 | 0,00 | 0,00 | 0,00 | DIRIGENTE 4° SETTORE |
| | | previsione di cassa | 40.330,00 | 0,00 | 0,00 | 40.330,00 | |
| | Tipologia 100: Vendita di beni e servizi e proventi derivanti dalla gestione dei beni | previsione di | 178.386,50 | 0,00 | 0,00 | 178.386,50 | |
| | Totale | previsione di cassa | 237.466,51 | 0,00 | 0,00 | 237.466,51 | |
| 30500 | Tipologia 500: Rimborsi e altre entrate correnti | | | | | | |
| 3500145/0 | PROVENTI DERIVANTI DA RISARCIMENTO DANNI CAUSATI DA TERZI | previsione di competenza | 7.000,00 | 0,00 | 0,00 | 7.000,00 | DIRIGENTE 4° SETTORE |
| | | previsione di cassa | 7.000,00 | 0,00 | 0,00 | 7.000,00 | |
| 3500146/0 | PROVENTI DA SINISTRI | previsione di competenza | 3.000,00 | 0,00 | 0,00 | 3.000,00 | DIRIGENTE 4° SETTORE |
| | | previsione di cassa | 40.200,00 | 0,00 | 0,00 | 40.200,00 | |
| 3500524/0 | RIMBORSO EROGATO DALLO STATO PER LE SPESE DEGLI UFFICI GIUDIZIARI | previsione di competenza | 0,00 | 0,00 | 0,00 | 0,00 | DIRIGENTE 4° SETTORE |
| | | previsione di cassa | 8.862,08 | 0,00 | 0,00 | 8.862,08 | |
| 3500525/0 | RIMBORSO DA ALTRI ENTI DEL SETTORE PUBBLICO PER SPESE UFFICI GIUDIZIARI | previsione di competenza | 0,00 | 0,00 | 0,00 | 0,00 | DIRIGENTE 4° SETTORE |
| | | previsione di cassa | 90.000,00 | 0,00 | 0,00 | 90.000,00 | |



P.E.G. AGGIORNATO PER UNITA' ORGANIZZATIVA

ENTRATE

SERV_4.2 - SERVIZIO PROVVEDITORATO, ECONOMATO, PATRIMONIO E FINANZIAMENTI

| TITOLO TIPOLOGIA CAPITOLO | DENOMINAZIONE | | PREVISIONI ANNO 2019 | VARIAZIONI | | SOMME RISULTANTI | RESPONSABILE |
|---------------------------------|---|-------------------------|-------------------------|------------|----------------|---------------------|--------------|
| | | | | in aumento | in diminuzione | | |
| TITOLO 3 | Entrate extratributarie | | | | | | |
| | Totale Tipologia 500: Rimborsi e altre entrate correnti | previsione di | 10.000,00 | 0,00 | 0,00 | 10.000,00 | |
| | | previsione di cassa | 146.062,08 | 0,00 | 0,00 | 146.062,08 | |
| 30000 | Totale TITOLO 3 | Entrate extratributarie | previsione di | 188.386,50 | 0,00 | 188.386,50 | |
| | | | previsione di cassa | 383.528,59 | 0,00 | 383.528,59 | |



P.E.G. AGGIORNATO PER UNITA' ORGANIZZATIVA
ENTRATE

SERV_4.2 - SERVIZIO PROVVEDITORATO, ECONOMATO, PATRIMONIO E FINANZIAMENTI

| TITOLO TIPOLOGIA CAPITOLO | DENOMINAZIONE | | PREVISIONI ANNO 2019 | VARIAZIONI | | SOMME RISULTANTI | RESPONSABILE |
|---------------------------------|--|----------------------------------|----------------------------|---------------------|----------------|---------------------|----------------------|
| | | | | in aumento | in diminuzione | | |
| TITOLO 4 | Entrate in conto capitale | | | | | | |
| 40400 | Tipologia 400: Entrate da alienazione di beni materiali e immateriali | | | | | | |
| 4400125/0 | ALIENAZIONE BENI IMMOBILI | previsione di competenza | 1.193.040,00 | 0,00 | 0,00 | 1.193.040,00 | DIRIGENTE 4° SETTORE |
| | | previsione di cassa | 1.801.692,43 | 0,00 | 0,00 | 1.801.692,43 | |
| 4400152/0 | PROVENTI COMPENSORI PEEP PER TRASFORMAZIONE DA DIRITTO DI SUPERFICIE A DIRITTO DI PROPRIETA' | previsione di competenza | 60.000,00 | 0,00 | 0,00 | 60.000,00 | DIRIGENTE 4° SETTORE |
| | | previsione di cassa | 60.000,00 | 0,00 | 0,00 | 60.000,00 | |
| | Tipologia 400: Entrate da alienazione di beni Totale materiali e immateriali | previsione di | 1.253.040,00 | 0,00 | 0,00 | 1.253.040,00 | |
| | | previsione di cassa | 1.861.692,43 | 0,00 | 0,00 | 1.861.692,43 | |
| 40000 | Totale TITOLO 4 | Entrate in conto capitale | previsione di | 1.253.040,00 | 0,00 | 1.253.040,00 | |
| | | | previsione di cassa | 1.861.692,43 | 0,00 | 1.861.692,43 | |



P.E.G. AGGIORNATO PER UNITA' ORGANIZZATIVA
ENTRATE

SERV_4.2 - SERVIZIO PROVVEDITORATO, ECONOMATO, PATRIMONIO E FINANZIAMENTI

| TITOLO TIPOLOGIA CAPITOLO | DENOMINAZIONE | | PREVISIONI ANNO 2019 | VARIAZIONI | | SOMME RISULTANTI | RESPONSABILE |
|---------------------------------|---|---|----------------------------|---------------------|----------------|---------------------|----------------------|
| | | | | in aumento | in diminuzione | | |
| TITOLO 9 | Entrate per conto terzi e partite di giro | | | | | | |
| 90100 | Tipologia 100: Entrate per partite di giro | | | | | | |
| 91006060/0 | RIMBORSO DI ANTICIPAZIONE DI FONDI PER IL SERVIZIO DI ECONOMATO | previsione di competenza | 100.000,00 | 0,00 | 0,00 | 100.000,00 | DIRIGENTE 4° SETTORE |
| | | previsione di cassa | 126.000,00 | 0,00 | 0,00 | 126.000,00 | |
| | Totale Tipologia 100: Entrate per partite di giro | previsione di | 100.000,00 | 0,00 | 0,00 | 100.000,00 | |
| | | previsione di cassa | 126.000,00 | 0,00 | 0,00 | 126.000,00 | |
| 90000 | Totale TITOLO 9 | Entrate per conto terzi e partite di giro | previsione di | 100.000,00 | 0,00 | 100.000,00 | |
| | | | previsione di cassa | 126.000,00 | 0,00 | 126.000,00 | |
| | Totale UOSERV_4.2 | SERVIZIO PROVVEDITORATO, ECONOMATO, PATRIMONIO E FINANZIAMENTI | previsione di | 1.617.091,50 | 0,00 | 1.617.091,50 | |
| | | | previsione di cassa | 2.472.831,94 | 0,00 | 2.472.831,94 | |



P.E.G. AGGIORNATO PER UNITA' ORGANIZZATIVA
ENTRATE

SERV_4.4 - SERVIZI DEMOGRAFICI, PROTOCOLLO E CONTENZIOSO

| TITOLO TIPOLOGIA CAPITOLO | DENOMINAZIONE | | PREVISIONI ANNO 2019 | VARIAZIONI | | SOMME RISULTANTI | RESPONSABILE |
|---------------------------------|---|--|----------------------------|-------------|----------------|---------------------|----------------------|
| | | | | in aumento | in diminuzione | | |
| TITOLO 3 | Entrate extratributarie | | | | | | |
| 30100 | Tipologia 100: Vendita di beni e servizi e proventi derivanti dalla gestione dei beni | | | | | | |
| 3100116/0 | DIRITTI PER RILASCIO CARTE DI IDENTITA' | previsione di competenza | 100.000,00 | 0,00 | 0,00 | 100.000,00 | DIRIGENTE 4° SETTORE |
| | | previsione di cassa | 101.410,86 | 0,00 | 0,00 | 101.410,86 | |
| 3100117/0 | FUNZIONAMENTO COMMISSIONE ELETTORALE CIRCONDARIALE - CONCORSO SPESE | previsione di competenza | 25.000,00 | 0,00 | 0,00 | 25.000,00 | DIRIGENTE 4° SETTORE |
| | | previsione di cassa | 64.537,30 | 0,00 | 0,00 | 64.537,30 | |
| | Totale Tipologia 100: Vendita di beni e servizi e proventi derivanti dalla gestione dei beni | previsione di | 125.000,00 | 0,00 | 0,00 | 125.000,00 | |
| | | previsione di cassa | 165.948,16 | 0,00 | 0,00 | 165.948,16 | |
| 30500 | Tipologia 500: Rimborsi e altre entrate correnti | | | | | | |
| 3500517/0 | RIMBORSO SPESE PER CONSULTAZIONI POPOLARI A CARICO DELLO STATO | previsione di competenza | 300.000,00 | 0,00 | 0,00 | 300.000,00 | DIRIGENTE 4° SETTORE |
| | | previsione di cassa | 300.000,00 | 0,00 | 0,00 | 300.000,00 | |
| 3500518/0 | RIMBORSO SPESE PER ELEZIONI | previsione di competenza | 100.000,00 | 0,00 | 0,00 | 100.000,00 | DIRIGENTE 4° SETTORE |
| | | previsione di cassa | 100.000,00 | 0,00 | 0,00 | 100.000,00 | |
| 3500544/0 | INTROITI E RIMBORSI DIVERSI PER SERVIZIO DI STATO CIVILE | previsione di competenza | 3.000,00 | 0,00 | 0,00 | 3.000,00 | DIRIGENTE 4° SETTORE |
| | | previsione di cassa | 3.000,00 | 0,00 | 0,00 | 3.000,00 | |
| 3500588/0 | RIMBORSO SPESE LEGALI DA LITI, ARBITRAGGI E RISARCIMENTI | previsione di competenza | 5.000,00 | 0,00 | 0,00 | 5.000,00 | DIRIGENTE 4° SETTORE |
| | | previsione di cassa | 10.706,60 | 0,00 | 0,00 | 10.706,60 | |
| | Totale Tipologia 500: Rimborsi e altre entrate correnti | previsione di | 408.000,00 | 0,00 | 0,00 | 408.000,00 | |
| | | previsione di cassa | 413.706,60 | 0,00 | 0,00 | 413.706,60 | |
| 30000 | Totale TITOLO 3 | Entrate extratributarie | previsione di | 0,00 | 0,00 | 533.000,00 | |
| | | | previsione di cassa | 0,00 | 0,00 | 579.654,76 | |
| | Totale UOSERV_4.4 | SERVIZI DEMOGRAFICI, PROTOCOLLO E CONTENZIOSO | previsione di | 0,00 | 0,00 | 533.000,00 | |
| | | | previsione di cassa | 0,00 | 0,00 | 579.654,76 | |



P.E.G. AGGIORNATO PER UNITA' ORGANIZZATIVA
ENTRATE
SERV_5.2 - SERVIZIO ISTRUZIONE E CULTURA

| TITOLO TIPOLOGIA CAPITOLO | DENOMINAZIONE | | PREVISIONI ANNO 2019 | VARIAZIONI | | SOMME RISULTANTI | RESPONSABILE |
|---------------------------------|---|---|-------------------------|--------------|----------------|------------------------|----------------------|
| | | | | in aumento | in diminuzione | | |
| TITOLO 2 | Trasferimenti correnti | | | | | | |
| 20101 | Tipologia 101: Trasferimenti correnti da Amministrazioni pubbliche | | | | | | |
| 2101120/0 | TRASFERIMENTO DALLO STATO PER PROGETTO FEI DENOMINATO "SHARE" | previsione di competenza previsione di cassa | 0,00 0,00 | 0,00 0,00 | 0,00 0,00 | 0,00 0,00 | DIRIGENTE 5° SETTORE |
| 2101155/0 | CONTRIB. ERARIALE A FRONTE SPESE SOSTENUTE DALL'ENTE PER LA FRUIZIONE SERV. REFEZIONE DEI DOCENTI STATALI SERV. | previsione di competenza previsione di cassa | 40.000,00 40.000,00 | 0,00 0,00 | 0,00 0,00 | 40.000,00 40.000,00 | DIRIGENTE 5° SETTORE |
| 2101166/0 | TRASFERIMENTI DALLO STATO PER "PROGETTO OPEN TOSCANA" | previsione di competenza previsione di cassa | 0,00 9.440,00 | 0,00 0,00 | 0,00 0,00 | 0,00 9.440,00 | DIRIGENTE 5° SETTORE |
| 2101168/0 | TRASFERIMENTO DALLO STATO PER PROGETTO ZERO PREGIUDIZI | previsione di competenza previsione di cassa | 0,00 6.950,00 | 0,00 0,00 | 0,00 0,00 | 0,00 6.950,00 | DIRIGENTE 5° SETTORE |
| 2101170/0 | TRASFERIMENTO DAL MINISTERO PER I BENI CULTURALI PER PROGETTO "PONTERA CITTA' CHE LEGGE" | previsione di competenza previsione di cassa | 30.000,00 30.000,00 | 0,00 0,00 | 0,00 0,00 | 30.000,00 30.000,00 | DIRIGENTE 5° SETTORE |
| 2101208/0 | CONTRIBUTO DALLA REGIONE TOSCANA PER INTERVENTI NELL'AMBITO DEL DIRITTO ALLO STUDIO | previsione di competenza previsione di cassa | 0,00 0,00 | 0,00 0,00 | 0,00 0,00 | 0,00 0,00 | DIRIGENTE 5° SETTORE |
| 2101230/0 | CONTRIBUTI DALLA REGIONE TOSCANA PER PROGETTO STAZIONE | previsione di competenza previsione di cassa | 0,00 0,00 | 0,00 0,00 | 0,00 0,00 | 0,00 0,00 | DIRIGENTE 5° SETTORE |
| 2101255/0 | CONTRIBUTO DALLA REGIONE TOSCANA PER FINANZIAMENTO PROGETTO MERCURIO | previsione di competenza previsione di cassa | 0,00 0,00 | 0,00 0,00 | 0,00 0,00 | 0,00 0,00 | DIRIGENTE 5° SETTORE |



P.E.G. AGGIORNATO PER UNITA' ORGANIZZATIVA
ENTRATE
SERV_5.2 - SERVIZIO ISTRUZIONE E CULTURA

| TITOLO TIPOLOGIA CAPITOLO | DENOMINAZIONE | | PREVISIONI ANNO 2019 | VARIAZIONI | | SOMME RISULTANTI | RESPONSABILE |
|---------------------------------|--|---|-------------------------|--------------|----------------|---------------------|----------------------|
| | | | | in aumento | in diminuzione | | |
| TITOLO 2 | Trasferimenti correnti | | | | | | |
| 2101276/0 | CONTRIBUTO DA REGIONE TOSCANA PER ATTIVITA' CULTURALI "FESTA DELLA TOSCANA" | previsione di competenza previsione di cassa | 0,00 0,00 | 0,00 0,00 | 0,00 0,00 | 0,00 0,00 | DIRIGENTE 5° SETTORE |
| 2101291/0 | TRASFERIMENTO DA REGIONE TOSCANA PER PROGETTO PARTECIPATIVO DI VILLA CRASTAN | previsione di competenza previsione di cassa | 0,00 20.000,00 | 0,00 0,00 | 0,00 0,00 | 0,00 20.000,00 | DIRIGENTE 5° SETTORE |
| 2101292/0 | TRASFERIMENTO DA REGIONE TOSCANA PER PROGETTO "PALAZZO PRETORIO" | previsione di competenza previsione di cassa | 0,00 0,00 | 0,00 0,00 | 0,00 0,00 | 0,00 0,00 | DIRIGENTE 5° SETTORE |
| 2101295/0 | TRASFERIMENTO DA REGIONE TOSCANA PER SOSTEGNO DELL'OFFERTA DI SERVIZI EDUCATIVI | previsione di competenza previsione di cassa | 0,00 0,00 | 0,00 0,00 | 0,00 0,00 | 0,00 0,00 | DIRIGENTE 5° SETTORE |
| 2101296/0 | TRASFERIMENTO DA REGIONE TOSCANA PER FINANZIAMENTO PROGETTO TOSCANAINCONTEMPORANEA | previsione di competenza previsione di cassa | 0,00 0,00 | 0,00 0,00 | 0,00 0,00 | 0,00 0,00 | DIRIGENTE 5° SETTORE |
| 2101307/0 | CONTRIBUTI DA REGIONE TOSCANA PER LA MOSTRA GALILEO CHINI | previsione di competenza previsione di cassa | 0,00 30.000,00 | 0,00 0,00 | 0,00 0,00 | 0,00 30.000,00 | DIRIGENTE 5° SETTORE |
| 2101535/0 | TRASFERIMENTO DA SOCIETA' DELLA SALUTE PER PROGETTO "PIU' TEMPO PER LE MAMME" | previsione di competenza previsione di cassa | 0,00 0,00 | 0,00 0,00 | 0,00 0,00 | 0,00 0,00 | DIRIGENTE 5° SETTORE |
| 2101536/0 | TRASFERIMENTO DA SOCIETA' DELLA SALUTE PER PROGETTO LABORTORIO SPERIMENTALE RAGAZZI E FAMIGLIE | previsione di competenza previsione di cassa | 0,00 0,00 | 0,00 0,00 | 0,00 0,00 | 0,00 0,00 | DIRIGENTE 5° SETTORE |
| 2101538/0 | TRASFERIMENTO DA ASL 5 PER PROGETTO DI RETE POLIVALENTE PER LA FORMAZIONE | previsione di competenza | 111.365,10 | 0,00 | 0,00 | 111.365,10 | DIRIGENTE 5° SETTORE |



P.E.G. AGGIORNATO PER UNITA' ORGANIZZATIVA
ENTRATE
SERV_5.2 - SERVIZIO ISTRUZIONE E CULTURA

| TITOLO TIPOLOGIA CAPITOLO | DENOMINAZIONE | | PREVISIONI ANNO 2019 | VARIAZIONI | | SOMME RISULTANTI | RESPONSABILE |
|---------------------------------|--|--------------------------------------|--|--|----------------------------|--|--|
| | | | | in aumento | in diminuzione | | |
| TITOLO 2 | Trasferimenti correnti | | | | | | |
| | | previsione di cassa | 111.365,10 | 0,00 | 0,00 | 111.365,10 | |
| 2101565/0 | TRASFERIMENTI DA UNIVERSITA' DI PISA PER GESTIONE SEGRETERIA UNIVERSITARIA - SERVIZIO RILEVANTE AI FINI I.V.A. | previsione di competenza | 6.100,00 | 0,00 | 0,00 | 6.100,00 | DIRIGENTE 5° SETTORE |
| | | previsione di cassa | 6.100,00 | 0,00 | 0,00 | 6.100,00 | |
| 2101572/0 | TRASFERIMENTO DALL'UNIONE DEI COMUNI DELLA VALDERA PER PROGETTO REGIONALE "ARTE E CULTURA TRA TRADIZIONE E | previsione di competenza | 0,00 | 0,00 | 0,00 | 0,00 | DIRIGENTE 5° SETTORE |
| | | previsione di cassa | 21.900,00 | 0,00 | 0,00 | 21.900,00 | |
| | Tipologia 101: Trasferimenti correnti da Totale Amministrazioni pubbliche | previsione di previsione di cassa | 187.465,10 275.755,10 | 0,00 0,00 | 0,00 0,00 | 187.465,10 275.755,10 | |
| 20000 | Totale TITOLO 2 | Trasferimenti correnti | previsione di previsione di cassa | 187.465,10 275.755,10 | 0,00 0,00 | 0,00 0,00 | 187.465,10 275.755,10 |



P.E.G. AGGIORNATO PER UNITA' ORGANIZZATIVA

ENTRATE

SERV_5.2 - SERVIZIO ISTRUZIONE E CULTURA

| TITOLO TIPOLOGIA CAPITOLO | DENOMINAZIONE | | PREVISIONI ANNO 2019 | VARIAZIONI | | SOMME RISULTANTI | RESPONSABILE |
|---------------------------------|---|--------------------------|-------------------------|------------|----------------|---------------------|----------------------|
| | | | | in aumento | in diminuzione | | |
| TITOLO 3 | Entrate extratributarie | | | | | | |
| 30100 | Tipologia 100: Vendita di beni e servizi e proventi derivanti dalla gestione dei beni | | | | | | |
| 3100130/0 | PROVENTI PER SERVIZI DI ASSISTENZA SCOLASTICA - MENSE E REFEZIONI SCALASTICHE.SERVIZIO RILEVANTE AI FINI IVA | previsione di competenza | 0,00 | 0,00 | 0,00 | 0,00 | DIRIGENTE 5° SETTORE |
| | | previsione di cassa | 0,00 | 0,00 | 0,00 | 0,00 | |
| 3100132/0 | PROVENTI PER SERVIZI DI ASSISTENZA SCOLASTICA-TRASPORTO ALUNNI.SERVIZIO RILEVANTE AI FINI IVA | previsione di competenza | 0,00 | 0,00 | 0,00 | 0,00 | DIRIGENTE 5° SETTORE |
| | | previsione di cassa | 0,00 | 0,00 | 0,00 | 0,00 | |
| 3100134/0 | PROVENTI DERIVANTI DA CESSIONI DI LIBRI E CATALOGHI.SERVIZIO RILEVANTE AI FINI IVA | previsione di competenza | 0,00 | 0,00 | 0,00 | 0,00 | DIRIGENTE 5° SETTORE |
| | | previsione di cassa | 0,00 | 0,00 | 0,00 | 0,00 | |
| 3100165/0 | PROVENTI DA SERVIZI PER L'INFANZIA COMPRESSE RETTE DI FREQUENZA E REFEZIONE ASILI NIDO - SERVIZIO RILEVANTE AI FINI IVA | previsione di competenza | 0,00 | 0,00 | 0,00 | 0,00 | DIRIGENTE 5° SETTORE |
| | | previsione di cassa | 49.300,05 | 0,00 | 0,00 | 49.300,05 | |
| 3100174/0 | PROVENTI DAI SOGGIORNI ESTIVI PER RAGAZZI - SERVIZIO RILEVANTE AI FINI IVA | previsione di competenza | 0,00 | 0,00 | 0,00 | 0,00 | DIRIGENTE 5° SETTORE |
| | | previsione di cassa | 0,00 | 0,00 | 0,00 | 0,00 | |
| 3100185/0 | PROVENTI GESTIONE SERVIZIO CULTURALE "PALAZZO PRETORIO" | previsione di competenza | 54.900,00 | 0,00 | 0,00 | 54.900,00 | DIRIGENTE 5° SETTORE |
| | | previsione di cassa | 82.350,00 | 0,00 | 0,00 | 82.350,00 | |
| 3100230/0 | LOCAZIONE IMMOBILIARE DI BENI PROPRI - SERVIZIO RILEVANTE AI FINI I.V.A. | previsione di competenza | 12.200,00 | 0,00 | 0,00 | 12.200,00 | DIRIGENTE 5° SETTORE |
| | | previsione di cassa | 34.000,00 | 0,00 | 0,00 | 34.000,00 | |
| 3100240/0 | CANONE DI CONCESSIONE PALAZZO PRETORIO | previsione di competenza | 1.232,20 | 0,00 | 0,00 | 1.232,20 | DIRIGENTE 5° SETTORE |
| | | previsione di cassa | 2.464,20 | 0,00 | 0,00 | 2.464,20 | |



P.E.G. AGGIORNATO PER UNITA' ORGANIZZATIVA
ENTRATE
SERV_5.2 - SERVIZIO ISTRUZIONE E CULTURA

| TITOLO TIPOLOGIA CAPITOLO | DENOMINAZIONE | | PREVISIONI ANNO 2019 | VARIAZIONI | | SOMME RISULTANTI | RESPONSABILE |
|---------------------------------|---|--|------------------------------------|----------------------|----------------------|------------------------------------|----------------------|
| | | | | in aumento | in diminuzione | | |
| TITOLO 3 | Entrate extratributarie | | | | | | |
| 3100256/0 | CANONE DI CONCESSIONE IN USO DELLE ATTREZZATURE E DEGLI IMMOBILI DEL SERVIZIO TRASPORTO SCOLASTICO-SERV.RILEVANTE AI FINI I.V.A. | previsione di competenza | 232.137,00 | 0,00 | 0,00 | 232.137,00 | DIRIGENTE 5° SETTORE |
| | | previsione di cassa | 437.629,20 | 0,00 | 0,00 | 437.629,20 | |
| 3100257/0 | CANONE DI CONCESSIONE IN USO DELLE ATTREZZATURE E DEGLI IMMOBILI DEL SERVIZIO REFEZIONE SCOLASTICA-SERV.RILEVANTE AI FINI I.V.A. | previsione di competenza | 370.171,72 | 0,00 | 0,00 | 370.171,72 | DIRIGENTE 5° SETTORE |
| | | previsione di cassa | 1.310.162,85 | 0,00 | 0,00 | 1.310.162,85 | |
| 3100258/0 | CANONE DI CONCESSIONE IN USO DELLE ATTREZZATURE E DEGLI IMMOBILI DEL SERVIZIO ASILI NIDO-SERV.RILEVANTE AI FINI I.V.A. | previsione di competenza | 232.818,00 | 0,00 | 0,00 | 232.818,00 | DIRIGENTE 5° SETTORE |
| | | previsione di cassa | 232.818,01 | 0,00 | 0,00 | 232.818,01 | |
| | Tipologia 100: Vendita di beni e servizi e proventi derivanti dalla gestione dei beni | previsione di previsione di cassa | 903.458,92 2.148.724,31 | 0,00 0,00 | 0,00 0,00 | 903.458,92 2.148.724,31 | |
| 30500 | Tipologia 500: Rimborsi e altre entrate correnti | | | | | | |
| 3500507/0 | INTROITI E RIMBORSI DIVERSI PER SPESE SERVIZIO CULTURA E BIBLIOTECHE | previsione di competenza | 3.000,00 | 0,00 | 0,00 | 3.000,00 | DIRIGENTE 5° SETTORE |
| | | previsione di cassa | 3.000,00 | 0,00 | 0,00 | 3.000,00 | |
| 3500512/0 | CONCORSI VARI NELLA SPESA PER MANIFESTAZIONI CULTURALI | previsione di competenza | 1.220,00 | 0,00 | 0,00 | 1.220,00 | DIRIGENTE 5° SETTORE |
| | | previsione di cassa | 1.220,00 | 0,00 | 0,00 | 1.220,00 | |
| 3500534/0 | RIMBORSO SPESE DA ENTE GESTORE CENTRO INFANZIA | previsione di competenza | 6.000,00 | 0,00 | 0,00 | 6.000,00 | DIRIGENTE 5° SETTORE |
| | | previsione di cassa | 6.000,00 | 0,00 | 0,00 | 6.000,00 | |
| 3500543/0 | CONCORSI DA DITTE PER INIZIATIVE DI TIPO CULTURALE E SPORTIVO - SERVIZIO RILEVANTE AI FINI DELL'I.V.A. | previsione di competenza | 0,00 | 0,00 | 0,00 | 0,00 | DIRIGENTE 5° SETTORE |



P.E.G. AGGIORNATO PER UNITA' ORGANIZZATIVA

ENTRATE

SERV_5.2 - SERVIZIO ISTRUZIONE E CULTURA

| TITOLO TIPOLOGIA CAPITOLO | DENOMINAZIONE | | PREVISIONI ANNO 2019 | VARIAZIONI | | SOMME RISULTANTI | RESPONSABILE |
|---------------------------------|---|--------------------------------|----------------------------|---------------------|----------------|---------------------|----------------------|
| | | | | in aumento | in diminuzione | | |
| TITOLO 3 | Entrate extratributarie | | | | | | |
| | | previsione di cassa | 0,00 | 0,00 | 0,00 | 0,00 | |
| 3500579/0 | CONTRIBUTI DA FONDAZIONE CASSA RISPARMIO DI VOLTERRA PER PROGETTI EDUCATIVI | previsione di competenza | 0,00 | 0,00 | 0,00 | 0,00 | DIRIGENTE 5° SETTORE |
| | | previsione di cassa | 0,00 | 0,00 | 0,00 | 0,00 | |
| 3500582/0 | CONTRIBUTO DA FONDAZIONE CASSA RISPARMIO DI PISA PER PROGETTI CULTURALI | previsione di competenza | 0,00 | 0,00 | 0,00 | 0,00 | DIRIGENTE 5° SETTORE |
| | | previsione di cassa | 0,00 | 0,00 | 0,00 | 0,00 | |
| 3500583/0 | CONTRIBUTO DA FONDAZIONE CASSA RISPARMIO DI SAN MINIATO PER PROGETTI CULTURALI | previsione di competenza | 0,00 | 0,00 | 0,00 | 0,00 | DIRIGENTE 5° SETTORE |
| | | previsione di cassa | 0,00 | 0,00 | 0,00 | 0,00 | |
| 3500596/0 | RIMBORSO DA FONDAZIONE PONTEDERA TEATRO PER UTENZE | previsione di competenza | 0,00 | 0,00 | 0,00 | 0,00 | DIRIGENTE 5° SETTORE |
| | | previsione di cassa | 0,00 | 0,00 | 0,00 | 0,00 | |
| 3500597/0 | RIMBORSO DA CENTRO SETE SOIS SETE LUAS PER UTENZE | previsione di competenza | 0,00 | 0,00 | 0,00 | 0,00 | DIRIGENTE 5° SETTORE |
| | | previsione di cassa | 0,00 | 0,00 | 0,00 | 0,00 | |
| | Totale Tipologia 500: Rimborsi e altre entrate correnti | previsione di | 10.220,00 | 0,00 | 0,00 | 10.220,00 | |
| | | previsione di cassa | 10.220,00 | 0,00 | 0,00 | 10.220,00 | |
| 30000 | Totale TITOLO 3 | Entrate extratributarie | previsione di | 913.678,92 | 0,00 | 913.678,92 | |
| | | | previsione di cassa | 2.158.944,31 | 0,00 | 2.158.944,31 | |



P.E.G. AGGIORNATO PER UNITA' ORGANIZZATIVA
ENTRATE
SERV_5.2 - SERVIZIO ISTRUZIONE E CULTURA

| TITOLO TIPOLOGIA CAPITOLO | DENOMINAZIONE | | PREVISIONI ANNO 2019 | VARIAZIONI | | SOMME RISULTANTI | RESPONSABILE |
|---------------------------------|--|----------------------------------|----------------------------|-------------|----------------|---------------------|----------------------|
| | | | | in aumento | in diminuzione | | |
| TITOLO 4 | Entrate in conto capitale | | | | | | |
| 40200 | Tipologia 200: Contributi agli investimenti | | | | | | |
| 4200440/0 | TRASFERIMENTI PER ACQUISTI ARREDI E ATTREZZATURE NEL SETTORE SCOLASTICO | previsione di competenza | 0,00 | 0,00 | 0,00 | 0,00 | DIRIGENTE 5° SETTORE |
| | | previsione di cassa | 0,00 | 0,00 | 0,00 | 0,00 | |
| | Totale Tipologia 200: Contributi agli investimenti | previsione di | 0,00 | 0,00 | 0,00 | 0,00 | |
| | | previsione di cassa | 0,00 | 0,00 | 0,00 | 0,00 | |
| 40300 | Tipologia 300: Altri trasferimenti in conto capitale | | | | | | |
| 4300585/0 | TRASFERIMENTO DA SOGGETTI PRIVATI PER PROGETTO ARTBONUS | previsione di competenza | 0,00 | 0,00 | 0,00 | 0,00 | DIRIGENTE 5° SETTORE |
| | | previsione di cassa | 0,00 | 0,00 | 0,00 | 0,00 | |
| 4300590/0 | TRASFERIMENTO DA SOGGETTI PRIVATI PER PROGETTO ART-BONUS PALAZZO PRETORIO | previsione di competenza | 0,00 | 0,00 | 0,00 | 0,00 | DIRIGENTE 5° SETTORE |
| | | previsione di cassa | 0,00 | 0,00 | 0,00 | 0,00 | |
| | Totale Tipologia 300: Altri trasferimenti in conto capitale | previsione di | 0,00 | 0,00 | 0,00 | 0,00 | |
| | | previsione di cassa | 0,00 | 0,00 | 0,00 | 0,00 | |
| 40000 | Totale TITOLO 4 | Entrate in conto capitale | previsione di | 0,00 | 0,00 | 0,00 | |
| | | | previsione di cassa | 0,00 | 0,00 | 0,00 | |
| Totale UOSERV_5.2 | SERVIZIO ISTRUZIONE E CULTURA | previsione di | 1.101.144,02 | 0,00 | 0,00 | 1.101.144,02 | |
| | | previsione di cassa | 2.434.699,41 | 0,00 | 0,00 | 2.434.699,41 | |



P.E.G. AGGIORNATO PER UNITA' ORGANIZZATIVA

ENTRATE

SERV_1.3 - SERVIZIO URBANISTICA

| TITOLO TIPOLOGIA CAPITOLO | DENOMINAZIONE | | PREVISIONI ANNO 2019 | VARIAZIONI | | SOMME RISULTANTI | RESPONSABILE |
|---------------------------------|--|----------------------------|-------------------------|-------------|----------------|---------------------|----------------------|
| | | | | in aumento | in diminuzione | | |
| TITOLO 2 | Trasferimenti correnti | | | | | | |
| 20101 | Tipologia 101: Trasferimenti correnti da Amministrazioni pubbliche | | | | | | |
| 2101245/0 | TRASFERIMENTO DALLA REGIONE TOSCANA PER INTERVENTI DI CARATTERE SOCIALE | previsione di competenza | 0,00 | 0,00 | 0,00 | 0,00 | DIRIGENTE 1° SETTORE |
| | | previsione di cassa | 0,00 | 0,00 | 0,00 | 0,00 | |
| | Tipologia 101: Trasferimenti correnti da Totale Amministrazioni pubbliche | previsione di | 0,00 | 0,00 | 0,00 | 0,00 | |
| | | previsione di cassa | 0,00 | 0,00 | 0,00 | 0,00 | |
| 20000 | Totale TITOLO 2 Trasferimenti correnti | previsione di | 0,00 | 0,00 | 0,00 | 0,00 | |
| | | previsione di cassa | 0,00 | 0,00 | 0,00 | 0,00 | |



P.E.G. AGGIORNATO PER UNITA' ORGANIZZATIVA

ENTRATE

SERV_1.3 - SERVIZIO URBANISTICA

| TITOLO TIPOLOGIA CAPITOLO | DENOMINAZIONE | | PREVISIONI ANNO 2019 | VARIAZIONI | | SOMME RISULTANTI | RESPONSABILE |
|---------------------------------|---|--------------------------------------|--------------------------------------|----------------------------|----------------------------|--------------------------------------|----------------------|
| | | | | in aumento | in diminuzione | | |
| TITOLO 3 | Entrate extratributarie | | | | | | |
| 30100 | Tipologia 100: Vendita di beni e servizi e proventi derivanti dalla gestione dei beni | | | | | | |
| 3100106/0 | DIRITTI SEGRETERIA - UFFICIO URBANISTICA | previsione di competenza | 90.000,00 | 0,00 | 0,00 | 90.000,00 | DIRIGENTE 1° SETTORE |
| | | previsione di cassa | 90.000,00 | 0,00 | 0,00 | 90.000,00 | |
| | Tipologia 100: Vendita di beni e servizi e proventi Totale derivanti dalla gestione dei beni | previsione di previsione di cassa | 90.000,00 90.000,00 | 0,00 0,00 | 0,00 0,00 | 90.000,00 90.000,00 | |
| 30000 | Totale TITOLO 3 Entrate extratributarie | previsione di previsione di cassa | 90.000,00 90.000,00 | 0,00 0,00 | 0,00 0,00 | 90.000,00 90.000,00 | |



P.E.G. AGGIORNATO PER UNITA' ORGANIZZATIVA
ENTRATE
SERV_1.3 - SERVIZIO URBANISTICA

| TITOLO TIPOLOGIA CAPITOLO | DENOMINAZIONE | | PREVISIONI ANNO 2019 | VARIAZIONI | | SOMME RISULTANTI | RESPONSABILE |
|---------------------------------|--|----------------------------|-------------------------|-------------|----------------|---------------------|----------------------|
| | | | | in aumento | in diminuzione | | |
| TITOLO 4 | Entrate in conto capitale | | | | | | |
| 40300 | Tipologia 300: Altri trasferimenti in conto capitale | | | | | | |
| 4300540/0 | TRASFERIMENTO DI CAPITALI DA SOGGETTI PRIVATI PER ACQUISIZIONE AREE A DESTINAZIONE SPECIALE. | previsione di competenza | 0,00 | 0,00 | 0,00 | 0,00 | DIRIGENTE 1° SETTORE |
| | | previsione di cassa | 200.736,00 | 0,00 | 0,00 | 200.736,00 | |
| Totale | Tipologia 300: Altri trasferimenti in conto capitale | previsione di | 0,00 | 0,00 | 0,00 | 0,00 | |
| | | previsione di cassa | 200.736,00 | 0,00 | 0,00 | 200.736,00 | |
| 40400 | Tipologia 400: Entrate da alienazione di beni materiali e immateriali | | | | | | |
| 4400170/0 | PROVENTI DALLA CESSIONE DI AREE PER ATTIVITA' PRODUTTIVE PIP/2 | previsione di competenza | 0,00 | 0,00 | 0,00 | 0,00 | DIRIGENTE 1° SETTORE |
| | | previsione di cassa | 0,00 | 0,00 | 0,00 | 0,00 | |
| 4400185/0 | PROVENTI DERIVANTI DA INDENNITA' DI SERVITU' DI METANODOTTO | previsione di competenza | 0,00 | 0,00 | 0,00 | 0,00 | DIRIGENTE 1° SETTORE |
| | | previsione di cassa | 0,00 | 0,00 | 0,00 | 0,00 | |
| Totale | Tipologia 400: Entrate da alienazione di beni materiali e immateriali | previsione di | 0,00 | 0,00 | 0,00 | 0,00 | |
| | | previsione di cassa | 0,00 | 0,00 | 0,00 | 0,00 | |
| 40500 | Tipologia 500: Altre entrate in conto capitale | | | | | | |
| 4500510/0 | PROVENTI DELLE CONCESSIONI EDILIZIE, MONETIZZAZIONE STANDARD URBANISTICI E SANZIONI URBANISTICHE PREVISTE DALLA DISCIPLINA URBANISTICA | previsione di competenza | 1.000.000,00 | 0,00 | 0,00 | 1.000.000,00 | DIRIGENTE 1° SETTORE |
| | | previsione di cassa | 1.000.000,00 | 0,00 | 0,00 | 1.000.000,00 | |
| 4500520/0 | PROVENTI PER ONERI DI URBANIZZAZIONE PRIMARIA RETE FOGNARIA E ACQUEDOTTO | previsione di competenza | 0,00 | 0,00 | 0,00 | 0,00 | DIRIGENTE 1° SETTORE |
| | | previsione di cassa | 0,00 | 0,00 | 0,00 | 0,00 | |
| Totale | Tipologia 500: Altre entrate in conto capitale | previsione di | 1.000.000,00 | 0,00 | 0,00 | 1.000.000,00 | |
| | | previsione di cassa | 1.000.000,00 | 0,00 | 0,00 | 1.000.000,00 | |



P.E.G. AGGIORNATO PER UNITA' ORGANIZZATIVA
ENTRATE
SERV_1.3 - SERVIZIO URBANISTICA

| TITOLO TIPOLOGIA CAPITOLO | DENOMINAZIONE | | PREVISIONI ANNO 2019 | VARIAZIONI | | SOMME RISULTANTI | RESPONSABILE |
|---------------------------------|---------------------------|---------------------------|-------------------------|------------|----------------|---------------------|--------------|
| | | | | in aumento | in diminuzione | | |
| TITOLO 4 | Entrate in conto capitale | | | | | | |
| 40000 | Totale TITOLO 4 | Entrate in conto capitale | | | | | |
| | | previsione di | 1.000.000,00 | 0,00 | 0,00 | 1.000.000,00 | |
| | | previsione di cassa | 1.200.736,00 | 0,00 | 0,00 | 1.200.736,00 | |
| | Totale UOSERV_1.3 | SERVIZIO URBANISTICA | | | | | |
| | | previsione di | 1.090.000,00 | 0,00 | 0,00 | 1.090.000,00 | |
| | | previsione di cassa | 1.290.736,00 | 0,00 | 0,00 | 1.290.736,00 | |



P.E.G. AGGIORNATO PER UNITA' ORGANIZZATIVA
ENTRATE

SERV_5..1 - SERVIZIO SPORT, CASA, POLITICHE SOCIALI E SVILUPPO LOCALE

| TITOLO TIPOLOGIA CAPITOLO | DENOMINAZIONE | | PREVISIONI ANNO 2019 | VARIAZIONI | | SOMME RISULTANTI | RESPONSABILE |
|---------------------------------|--|---|-------------------------|--------------|----------------|----------------------|----------------------|
| | | | | in aumento | in diminuzione | | |
| TITOLO 2 | Trasferimenti correnti | | | | | | |
| 20101 | Tipologia 101: Trasferimenti correnti da Amministrazioni pubbliche | | | | | | |
| 2101132/0 | TRASFERIMENTO DAL MINISTERO DEL LAVORO PER INSERIMENTO MINORI PROFUGHI | previsione di competenza previsione di cassa | 0,00 0,00 | 0,00 0,00 | 0,00 0,00 | 0,00 0,00 | DIRIGENTE 5° SETTORE |
| 2101142/0 | TRASFERIMENTO DALLO STATO DELLE ENTRATE DERIVANTI DALLA DESTINAZIONE DEL 5 PER MILLE DELL'IRPEF | previsione di competenza previsione di cassa | 5.000,00 5.000,00 | 0,00 0,00 | 0,00 0,00 | 5.000,00 5.000,00 | DIRIGENTE 5° SETTORE |
| 2101143/0 | TRASFERIMENTO DALLO STATO PER PROGETTO PROFUGHI, STRANIERI E INTEGRAZIONE RIFUGIATI POLITICI | previsione di competenza previsione di cassa | 0,00 0,00 | 0,00 0,00 | 0,00 0,00 | 0,00 0,00 | DIRIGENTE 5° SETTORE |
| 2101167/0 | TRASFERIMENTO DALLO STATO PER IMMIGRAZIONE, ACCOGLIENZA E GARANZIA DEI DIRITTI | previsione di competenza previsione di cassa | 0,00 0,00 | 0,00 0,00 | 0,00 0,00 | 0,00 0,00 | DIRIGENTE 5° SETTORE |
| 2101169/0 | TRASFERIMENTO DAL MINISTERO DELL'INTERNO PER IMMIGRAZIONE E ACCOGLIENZA | previsione di competenza previsione di cassa | 0,00 0,00 | 0,00 0,00 | 0,00 0,00 | 0,00 0,00 | DIRIGENTE 5° SETTORE |
| 2101221/0 | CONTRIBUTI DALLA REGIONE TOSCANA PER LA PROMOZIONE DI INIZIATIVE IN FAVORE DELLA PACE - L.R. 55/97 | previsione di competenza previsione di cassa | 0,00 2.500,00 | 0,00 0,00 | 0,00 0,00 | 0,00 2.500,00 | DIRIGENTE 5° SETTORE |
| 2101225/0 | CONTRIBUTO DALLA REGIONE PER COOPERAZIONE AI SENSI DELLA L.R. 4/2009 | previsione di competenza previsione di cassa | 0,00 0,00 | 0,00 0,00 | 0,00 0,00 | 0,00 0,00 | DIRIGENTE 5° SETTORE |
| 2101240/0 | TRASFERIMENTO DALLA REGIONE TOSCANA PER INTERVENTI SUL TURISMO | previsione di competenza | 0,00 | 0,00 | 0,00 | 0,00 | DIRIGENTE 5° SETTORE |



P.E.G. AGGIORNATO PER UNITA' ORGANIZZATIVA
ENTRATE

SERV_5..1 - SERVIZIO SPORT, CASA, POLITICHE SOCIALI E SVILUPPO LOCALE

| TITOLO TIPOLOGIA CAPITOLO | DENOMINAZIONE | | PREVISIONI ANNO 2019 | VARIAZIONI | | SOMME RISULTANTI | RESPONSABILE |
|---------------------------------|--|--------------------------|-------------------------|------------|----------------|---------------------|----------------------|
| | | | | in aumento | in diminuzione | | |
| TITOLO 2 | Trasferimenti correnti | | | | | | |
| | | previsione di cassa | 0,00 | 0,00 | 0,00 | 0,00 | |
| 2101260/0 | TRASFERIMENTO DALLA REGIONE TOSCANA PER IL PROGETTO "ABITARE IL MONDO" | previsione di competenza | 0,00 | 0,00 | 0,00 | 0,00 | DIRIGENTE 5° SETTORE |
| | | previsione di cassa | 0,00 | 0,00 | 0,00 | 0,00 | |
| 2101265/0 | TRASFERIMENTO DALLA REGIONE TOSCANA PER BANDO MOROSITA' INCOLPEVOLE | previsione di competenza | 169.000,00 | 0,00 | 0,00 | 169.000,00 | DIRIGENTE 5° SETTORE |
| | | previsione di cassa | 169.000,00 | 0,00 | 0,00 | 169.000,00 | |
| 2101275/0 | TRASFERIMENTO DALLA REGIONE PER RIPARTO FONDO NAZIONALE MINORI STRANIERI NON ASSISTITI | previsione di competenza | 0,00 | 0,00 | 0,00 | 0,00 | DIRIGENTE 5° SETTORE |
| | | previsione di cassa | 0,00 | 0,00 | 0,00 | 0,00 | |
| 2101285/0 | CONTRIBUTO DALLA REGIONE TOSCANA PER IMPLEMENTAZIONE PROGETTO IDROGENO | previsione di competenza | 0,00 | 0,00 | 0,00 | 0,00 | DIRIGENTE 5° SETTORE |
| | | previsione di cassa | 0,00 | 0,00 | 0,00 | 0,00 | |
| 2101286/0 | CONTRIBUTO DA REGIONE TOSCANA PER PROGETTO "ABITARE FUORI DAL PONTE" | previsione di competenza | 0,00 | 0,00 | 0,00 | 0,00 | DIRIGENTE 5° SETTORE |
| | | previsione di cassa | 0,00 | 0,00 | 0,00 | 0,00 | |
| 2101305/0 | CONTRIBUTO DALLA REGIONE TOSCANA PER LE FUNZIONI AMMINISTRATIVE IN MATERIA DI CACCIA E PESCA | previsione di competenza | 0,00 | 0,00 | 0,00 | 0,00 | DIRIGENTE 5° SETTORE |
| | | previsione di cassa | 0,00 | 0,00 | 0,00 | 0,00 | |
| 2101306/0 | TRASFERIMENTO DA REGIONE TOSCANA PER PROGETTO "LEONARDO'S WAY - UN NUOVO RINASCIMENTO" | previsione di competenza | 0,00 | 0,00 | 0,00 | 0,00 | DIRIGENTE 5° SETTORE |
| | | previsione di cassa | 4.200,00 | 0,00 | 0,00 | 4.200,00 | |
| 2101518/0 | TRASFERIMENTO DA ALTRI ENTI PER PROGETTO PROFUGHI STRANIERI | previsione di competenza | 0,00 | 0,00 | 0,00 | 0,00 | DIRIGENTE 5° SETTORE |
| | | previsione di cassa | 0,00 | 0,00 | 0,00 | 0,00 | |



P.E.G. AGGIORNATO PER UNITA' ORGANIZZATIVA
ENTRATE

SERV_5..1 - SERVIZIO SPORT, CASA, POLITICHE SOCIALI E SVILUPPO LOCALE

| TITOLO TIPOLOGIA CAPITOLO | DENOMINAZIONE | | PREVISIONI ANNO 2019 | VARIAZIONI | | SOMME RISULTANTI | RESPONSABILE |
|---------------------------------|---|--|-------------------------|-------------|----------------|---------------------|----------------------|
| | | | | in aumento | in diminuzione | | |
| TITOLO 2 | Trasferimenti correnti | | | | | | |
| 2101520/0 | TRASFERIMENTO DA COMUNE DI MARANELLO PER "PROGETTO RETE NAZIONALE CITTA' DEI | previsione di competenza | 0,00 | 0,00 | 0,00 | 0,00 | DIRIGENTE 5° SETTORE |
| | | previsione di cassa | 2.000,00 | 0,00 | 0,00 | 2.000,00 | |
| 2101544/0 | TRASFERIMENTO DALLA PROVINCIA PER REALIZZAZIONE RETE PROVINCIALE UFFICI DI INFORMAZIONE E ACCOGLIENZA TURISTICA | previsione di competenza | 0,00 | 0,00 | 0,00 | 0,00 | DIRIGENTE 5° SETTORE |
| | | previsione di cassa | 0,00 | 0,00 | 0,00 | 0,00 | |
| 2101545/0 | TRASFERIMENTI DALLA PROVINCIA PER REALIZZAZIONE PROGETTO "MERCATO DEI PRODUTTORI DI PONTEDERA". | previsione di competenza | 0,00 | 0,00 | 0,00 | 0,00 | DIRIGENTE 5° SETTORE |
| | | previsione di cassa | 0,00 | 0,00 | 0,00 | 0,00 | |
| 2101555/0 | TRASFERIMENTO DALL'UNIONE DEI COMUNI DELLA VALDERA PER SERVIZI RIVOLTI AI MINORI | previsione di competenza | 0,00 | 0,00 | 0,00 | 0,00 | DIRIGENTE 5° SETTORE |
| | | previsione di cassa | 0,00 | 0,00 | 0,00 | 0,00 | |
| | Tipologia 101: Trasferimenti correnti da Amministrazioni pubbliche | previsione di previsione di cassa | 174.000,00 | 0,00 | 0,00 | 174.000,00 | |
| 20105 | Tipologia 105: Trasferimenti correnti dalla UE e dal Resto del Mondo | | | | | | |
| 2105420/0 | CONTRIBUTO COMMISSIONE EUROPEA PER PROGRAMMA EUROPEO PROGETTO CIUDAD Y MUJERES | previsione di competenza | 0,00 | 0,00 | 0,00 | 0,00 | DIRIGENTE 5° SETTORE |
| | | previsione di cassa | 0,00 | 0,00 | 0,00 | 0,00 | |
| 2105430/0 | CONTRIBUTO COMMISSIONE EUROPEA PER PROGRAMMA EUROPEO PROGETTO CENTRO STORICO DI LEON | previsione di competenza | 0,00 | 0,00 | 0,00 | 0,00 | DIRIGENTE 5° SETTORE |
| | | previsione di cassa | 0,00 | 0,00 | 0,00 | 0,00 | |
| | Tipologia 105: Trasferimenti correnti dalla UE e dal Resto del Mondo | previsione di previsione di cassa | 0,00 | 0,00 | 0,00 | 0,00 | |
| 20000 | Totale TITOLO 2 | Trasferimenti correnti | 174.000,00 | 0,00 | 0,00 | 174.000,00 | |



P.E.G. AGGIORNATO PER UNITA' ORGANIZZATIVA

ENTRATE

SERV_5..1 - SERVIZIO SPORT, CASA, POLITICHE SOCIALI E SVILUPPO LOCALE

| TITOLO TIPOLOGIA CAPITOLO | DENOMINAZIONE | | PREVISIONI ANNO 2019 | VARIAZIONI | | SOMME RISULTANTI | RESPONSABILE |
|---------------------------------|------------------------|---------------------|-------------------------|------------|----------------|---------------------|--------------|
| | | | | in aumento | in diminuzione | | |
| TITOLO 2 | Trasferimenti correnti | | | | | | |
| | | previsione di cassa | 182.700,00 | 0,00 | 0,00 | 182.700,00 | |



P.E.G. AGGIORNATO PER UNITA' ORGANIZZATIVA
ENTRATE

SERV_5..1 - SERVIZIO SPORT, CASA, POLITICHE SOCIALI E SVILUPPO LOCALE

| TITOLO TIPOLOGIA CAPITOLO | DENOMINAZIONE | | PREVISIONI ANNO 2019 | VARIAZIONI | | SOMME RISULTANTI | RESPONSABILE |
|---------------------------------|---|----------------------------|-------------------------|-------------|----------------|---------------------|----------------------|
| | | | | in aumento | in diminuzione | | |
| TITOLO 3 | Entrate extratributarie | | | | | | |
| 30100 | Tipologia 100: Vendita di beni e servizi e proventi derivanti dalla gestione dei beni | | | | | | |
| 3100137/0 | PROVENTI IMPIANTI SPORTIVI - SERVIZIO RILEVANTE AI FINI IVA | previsione di competenza | 30.000,00 | 0,00 | 0,00 | 30.000,00 | DIRIGENTE 5° SETTORE |
| | | previsione di cassa | 37.366,30 | 0,00 | 0,00 | 37.366,30 | |
| 3100172/0 | PROVENTI DA CASA ALBERGO PER ANZIANI AUTOSUFFICIENTI - SERVIZIO RILEVANTE AI FINI IVA | previsione di competenza | 38.100,84 | 0,00 | 0,00 | 38.100,84 | DIRIGENTE 5° SETTORE |
| | | previsione di cassa | 69.684,62 | 0,00 | 0,00 | 69.684,62 | |
| 3100184/0 | PROVENTI DERIVANTI DA INIZIATIVE FIERISTICHE - SERVIZIO RILEVANTE AI FINI IVA | previsione di competenza | 0,00 | 0,00 | 0,00 | 0,00 | DIRIGENTE 5° SETTORE |
| | | previsione di cassa | 0,00 | 0,00 | 0,00 | 0,00 | |
| | Totale Tipologia 100: Vendita di beni e servizi e proventi derivanti dalla gestione dei beni | previsione di | 68.100,84 | 0,00 | 0,00 | 68.100,84 | |
| | | previsione di cassa | 107.050,92 | 0,00 | 0,00 | 107.050,92 | |
| 30500 | Tipologia 500: Rimborsi e altre entrate correnti | | | | | | |
| 3500539/0 | PROVENTI PER SERVIZIO QUIENEL DA ENEL DISTRIBUZIONE SPA. SERVIZIO RILEVANTE AI FINI DELL'IVA | previsione di competenza | 0,00 | 0,00 | 0,00 | 0,00 | DIRIGENTE 5° SETTORE |
| | | previsione di cassa | 0,00 | 0,00 | 0,00 | 0,00 | |
| 3500542/0 | CONCORSO DA SOGGETTI PUBBLICI E PRIVATI NELLA SPESA PER MANIFESTAZIONI COMUNALI | previsione di competenza | 0,00 | 0,00 | 0,00 | 0,00 | DIRIGENTE 5° SETTORE |
| | | previsione di cassa | 0,00 | 0,00 | 0,00 | 0,00 | |
| 3500547/0 | INTROITO DI SOMME PER ISCRIZIONE INIZIATIVA CARTA GIOVANI | previsione di competenza | 0,00 | 0,00 | 0,00 | 0,00 | DIRIGENTE 5° SETTORE |
| | | previsione di cassa | 0,00 | 0,00 | 0,00 | 0,00 | |
| 3500563/0 | RIMBORSI DA ENTI E ASSOCIAZIONI DIVERSI PER UTILIZZO LOCALI DI PROPRIETA' COMUNALE | previsione di competenza | 13.000,00 | 0,00 | 0,00 | 13.000,00 | DIRIGENTE 5° SETTORE |
| | | previsione di cassa | 13.000,00 | 0,00 | 0,00 | 13.000,00 | |



P.E.G. AGGIORNATO PER UNITA' ORGANIZZATIVA

ENTRATE

SERV_5..1 - SERVIZIO SPORT, CASA, POLITICHE SOCIALI E SVILUPPO LOCALE

| TITOLO TIPOLOGIA CAPITOLO | DENOMINAZIONE | | PREVISIONI ANNO 2019 | VARIAZIONI | | SOMME RISULTANTI | RESPONSABILE |
|---------------------------------|--|--------------------------------|----------------------------|-------------------|----------------|---------------------|----------------------|
| | | | | in aumento | in diminuzione | | |
| TITOLO 3 | Entrate extratributarie | | | | | | |
| 3500565/0 | CONCORSI VARI NELLA SPESA PER INIZIATIVE DIVERSE ORGANIZZATE DAL COMUNE - SERVIZIO RILEVANTE AI FINI IVA | previsione di competenza | 10.000,00 | 0,00 | 0,00 | 10.000,00 | DIRIGENTE 5° SETTORE |
| | | previsione di cassa | 28.300,00 | 0,00 | 0,00 | 28.300,00 | |
| 3500571/0 | RIMBORSO DA APES SU CANONI ANNUI ALLOGGI ERP | previsione di competenza | 0,00 | 0,00 | 0,00 | 0,00 | DIRIGENTE 5° SETTORE |
| | | previsione di cassa | 0,00 | 0,00 | 0,00 | 0,00 | |
| 3500580/0 | INTROITI DERIVANTI DAL FUNZIONAMENTO COMMISSIONE DI VIGILANZA PUBBLICO SPETTACOLO | previsione di competenza | 0,00 | 0,00 | 0,00 | 0,00 | DIRIGENTE 5° SETTORE |
| | | previsione di cassa | 0,00 | 0,00 | 0,00 | 0,00 | |
| | Totale Tipologia 500: Rimborsi e altre entrate correnti | previsione di | 23.000,00 | 0,00 | 0,00 | 23.000,00 | |
| | | previsione di cassa | 41.300,00 | 0,00 | 0,00 | 41.300,00 | |
| 30000 | Totale TITOLO 3 | Entrate extratributarie | previsione di | 91.100,84 | 0,00 | 91.100,84 | |
| | | | previsione di cassa | 148.350,92 | 0,00 | 148.350,92 | |



P.E.G. AGGIORNATO PER UNITA' ORGANIZZATIVA
ENTRATE

SERV_5..1 - SERVIZIO SPORT, CASA, POLITICHE SOCIALI E SVILUPPO LOCALE

| TITOLO TIPOLOGIA CAPITOLO | DENOMINAZIONE | | PREVISIONI ANNO 2019 | VARIAZIONI | | SOMME RISULTANTI | RESPONSABILE |
|---------------------------------|---|----------------------------|-------------------------|-------------|----------------|---------------------|----------------------|
| | | | | in aumento | in diminuzione | | |
| TITOLO 4 | Entrate in conto capitale | | | | | | |
| 40200 | Tipologia 200: Contributi agli investimenti | | | | | | |
| 4200379/0 | TRASFERIMENTO DA REGIONE TOSCANA PER SPESE INVESTIMENTO POLO SOCIO-SANITARIO SAN GIUSEPPE | previsione di competenza | 0,00 | 0,00 | 0,00 | 0,00 | DIRIGENTE 5° SETTORE |
| | | previsione di cassa | 0,00 | 0,00 | 0,00 | 0,00 | |
| 4200396/0 | CONTRIBUTI DALLA REGIONE TOSCANA PER PROGRAMMA INVESTIMENTI SOCIALI | previsione di competenza | 0,00 | 0,00 | 0,00 | 0,00 | DIRIGENTE 5° SETTORE |
| | | previsione di cassa | 0,00 | 0,00 | 0,00 | 0,00 | |
| 4200397/0 | CONTRIBUTO DA REGIONE TOSCANA PER CENTRO DIURNO L'AQUILONE | previsione di competenza | 0,00 | 0,00 | 0,00 | 0,00 | DIRIGENTE 5° SETTORE |
| | | previsione di cassa | 0,00 | 0,00 | 0,00 | 0,00 | |
| 4200399/0 | TRASFERIMENTO DALLA REGIONE TOSCANA PER INVESTIMENTI REALIZZATI DA A.P.E.S. | previsione di competenza | 800.000,00 | 0,00 | 0,00 | 800.000,00 | DIRIGENTE 5° SETTORE |
| | | previsione di cassa | 1.084.097,21 | 0,00 | 0,00 | 1.084.097,21 | |
| 4200436/0 | TRASFERIMENTO DA AZIENDA USL 5 PER SPESE DI INVESTIMENTO PER PROGETTO CONVIVENZA GUIDATA | previsione di competenza | 0,00 | 0,00 | 0,00 | 0,00 | DIRIGENTE 5° SETTORE |
| | | previsione di cassa | 0,00 | 0,00 | 0,00 | 0,00 | |
| 4200445/0 | TRASFERIMENTO DI CAPITALI DALLA SOCIETA' DELLA SALUTE PER IL PROGETTO "CITTADINI CON DIGNITA" | previsione di competenza | 0,00 | 0,00 | 0,00 | 0,00 | DIRIGENTE 5° SETTORE |
| | | previsione di cassa | 0,00 | 0,00 | 0,00 | 0,00 | |
| | Totale Tipologia 200: Contributi agli investimenti | previsione di | 800.000,00 | 0,00 | 0,00 | 800.000,00 | |
| | | previsione di cassa | 1.084.097,21 | 0,00 | 0,00 | 1.084.097,21 | |
| 40300 | Tipologia 300: Altri trasferimenti in conto capitale | | | | | | |
| 4300568/0 | TRASFERIMENTO DA AGAPE PER BENI MOBILI RSA BERTELLI | previsione di competenza | 0,00 | 0,00 | 0,00 | 0,00 | DIRIGENTE 5° SETTORE |
| | | previsione di cassa | 0,00 | 0,00 | 0,00 | 0,00 | |



P.E.G. AGGIORNATO PER UNITA' ORGANIZZATIVA

ENTRATE

SERV_5..1 - SERVIZIO SPORT, CASA, POLITICHE SOCIALI E SVILUPPO LOCALE

| TITOLO TIPOLOGIA CAPITOLO | DENOMINAZIONE | | PREVISIONI ANNO 2019 | VARIAZIONI | | SOMME RISULTANTI | RESPONSABILE |
|---------------------------------|--|---|-------------------------|------------|----------------|---------------------|--------------|
| | | | | in aumento | in diminuzione | | |
| TITOLO 4 | Entrate in conto capitale | | | | | | |
| | Tipologia 300: Altri trasferimenti in conto capitale | | | | | | |
| | Totale | previsione di | 0,00 | 0,00 | 0,00 | 0,00 | |
| | | previsione di cassa | 0,00 | 0,00 | 0,00 | 0,00 | |
| 40000 | Totale TITOLO 4 | Entrate in conto capitale | 800.000,00 | 0,00 | 0,00 | 800.000,00 | |
| | | previsione di cassa | 1.084.097,21 | 0,00 | 0,00 | 1.084.097,21 | |
| | Totale UOSERV_5..1 | SERVIZIO SPORT, CASA, POLITICHE SOCIALI E SVILUPPO LOCALE | 1.065.100,84 | 0,00 | 0,00 | 1.065.100,84 | |
| | | previsione di cassa | 1.415.148,13 | 0,00 | 0,00 | 1.415.148,13 | |



P.E.G. AGGIORNATO PER UNITA' ORGANIZZATIVA

ENTRATE

UNITA_PROG - UFFICIO TECNICO AMMINISTRATIVO

| TITOLO TIPOLOGIA CAPITOLO | DENOMINAZIONE | | PREVISIONI ANNO 2019 | VARIAZIONI | | SOMME RISULTANTI | RESPONSABILE | |
|---------------------------------|---|--|--|----------------------------------|----------------------|----------------------------------|----------------------------------|--|
| | | | | in aumento | in diminuzione | | | |
| TITOLO 3 | Entrate extratributarie | | | | | | | |
| 30100 | Tipologia 100: Vendita di beni e servizi e proventi derivanti dalla gestione dei beni | | | | | | | |
| 3100180/0 | PROVENTI DEI SERVIZI CIMITERIALI- ILLUMINAZIONE VOTIVA - SERVIZIO RILEVANTE AI | previsione di competenza | 110.000,00 | 0,00 | 0,00 | 110.000,00 | DIRIGENTE 1° SETTORE | |
| | | previsione di cassa | 158.702,50 | 0,00 | 0,00 | 158.702,50 | | |
| 3100280/0 | CANONE PER CONCESSIONI CIMITERIALI | previsione di competenza | 140.000,00 | 0,00 | 0,00 | 140.000,00 | DIRIGENTE 1° SETTORE | |
| | | previsione di cassa | 140.000,00 | 0,00 | 0,00 | 140.000,00 | | |
| | Tipologia 100: Vendita di beni e servizi e proventi Totale derivanti dalla gestione dei beni | previsione di previsione di cassa | 250.000,00 298.702,50 | 0,00 0,00 | 0,00 0,00 | 250.000,00 298.702,50 | | |
| 30200 | Tipologia 200: Proventi derivanti dall'attività di controllo e repressione delle irregolarità e degli illeciti | | | | | | | |
| 3200126/0 | SANZIONI AMM/VE PER VIOLAZIONE REGOLAMENTI COMUNALI ORDINANZE SINDACALI ECC. E RECUPERO SANZIONI MEDIANTE ATTI | previsione di competenza | 5.000,00 | 0,00 | 0,00 | 5.000,00 | DIRIGENTE 1° SETTORE | |
| | | previsione di cassa | 131.409,08 | 0,00 | 0,00 | 131.409,08 | | |
| | Tipologia 200: Proventi derivanti dall'attività di Totale illeciti | previsione di previsione di cassa | 5.000,00 131.409,08 | 0,00 0,00 | 0,00 0,00 | 5.000,00 131.409,08 | | |
| 30000 | Totale TITOLO 3 | Entrate extratributarie | previsione di previsione di cassa | 255.000,00 430.111,58 | 0,00 0,00 | 0,00 0,00 | 255.000,00 430.111,58 | |
| Totale UOUNITA_PROG | UFFICIO TECNICO AMMINISTRATIVO | previsione di previsione di cassa | 255.000,00 430.111,58 | 0,00 0,00 | 0,00 0,00 | 255.000,00 430.111,58 | | |



P.E.G. AGGIORNATO PER UNITA' ORGANIZZATIVA
ENTRATE

MON_PRO - MONITORAGGIO E PROMOZIONE DECORO E VIVIBILITA' URBANA

| TITOLO TIPOLOGIA CAPITOLO | DENOMINAZIONE | | PREVISIONI ANNO 2019 | VARIAZIONI | | SOMME RISULTANTI | RESPONSABILE |
|---------------------------------|---|--|--|--------------------------------------|----------------------|--------------------------------------|--------------------------------------|
| | | | | in aumento | in diminuzione | | |
| TITOLO 2 | Trasferimenti correnti | | | | | | |
| 20101 | Tipologia 101: Trasferimenti correnti da Amministrazioni pubbliche | | | | | | |
| 2101280/0 | CONTRIBUTO DALLA REGIONE TOSCANA PER PROG.2013 "POLIS 2" PER SUPP.SVOLG. ATT.CONTROLLO ED ISPETTIVE IN MATERIA TRIBUTARIA (DPGR 62/R-2012) | previsione di competenza | 0,00 | 0,00 | 0,00 | 0,00 | CAMPANI DANIELE |
| | | previsione di cassa | 0,00 | 0,00 | 0,00 | 0,00 | |
| 2101570/0 | TRASFERIMENTO DALL'UNIONE DEI COMUNI DELLA VALDERA PER SANZIONI AMMINISTRATIVE PER VIOLAZIONE A NORME IN MATERIA DI CIRCOLAZIONE STRADALE | previsione di competenza | 1.200.000,00 | 0,00 | 0,00 | 1.200.000,00 | CAMPANI DANIELE |
| | | previsione di cassa | 2.154.428,84 | 0,00 | 0,00 | 2.154.428,84 | |
| | Tipologia 101: Trasferimenti correnti da Totale Amministrazioni pubbliche | previsione di previsione di cassa | 1.200.000,00 2.154.428,84 | 0,00 0,00 | 0,00 0,00 | 1.200.000,00 2.154.428,84 | |
| 20000 | Totale TITOLO 2 | Trasferimenti correnti | previsione di previsione di cassa | 1.200.000,00 2.154.428,84 | 0,00 0,00 | 0,00 0,00 | 1.200.000,00 2.154.428,84 |



P.E.G. AGGIORNATO PER UNITA' ORGANIZZATIVA
ENTRATE

MON_PRO - MONITORAGGIO E PROMOZIONE DECORO E VIVIBILITA' URBANA

| TITOLO TIPOLOGIA CAPITOLO | DENOMINAZIONE | | PREVISIONI ANNO 2019 | VARIAZIONI | | SOMME RISULTANTI | RESPONSABILE |
|--------------------------------------|---|---------------------------------|----------------------------|---------------------|----------------|----------------------|-----------------|
| | | | | in aumento | in diminuzione | | |
| TITOLO 3 | Entrate extratributarie | | | | | | |
| 30200 | Tipologia 200: Proventi derivanti dall'attività di controllo e repressione delle irregolarità e degli illeciti | | | | | | |
| 3200125/0 | SANZIONI AMMINISTRATIVE PER VIOLAZIONE A NORME IN MATERIA DI CIRCOLAZIONE STRADALE E RECUPERO SANZ.MEDIANTE ATTI INGIUNTIVI | previsione di competenza | 0,00 | 0,00 | 0,00 | 0,00 | CAMPANI DANIELE |
| | | previsione di cassa | 2.067.996,93 | 0,00 | 0,00 | 2.067.996,93 | |
| 3200127/0 | ART. 142 C.d.S. - PROVENTI DI INTERA SPETTANZA ENTE DA CUI DIPENDE L'ORGANO ACCERTATORE | previsione di competenza | 0,00 | 0,00 | 0,00 | 0,00 | CAMPANI DANIELE |
| | | previsione di cassa | 0,00 | 0,00 | 0,00 | 0,00 | |
| | Tipologia 200: Proventi derivanti dall'attività di controllo e repressione delle irregolarità e degli illeciti | previsione di | 0,00 | 0,00 | 0,00 | 0,00 | |
| | Totale illeciti | previsione di cassa | 2.067.996,93 | 0,00 | 0,00 | 2.067.996,93 | |
| 30500 | Tipologia 500: Rimborsi e altre entrate correnti | | | | | | |
| 3500593/0 | RIMBORSI DA UNIONE COMUNI VALDERA PER SANZIONI SERVIZIO POLIZIA LOCALE | previsione di competenza | 0,00 | 0,00 | 0,00 | 0,00 | CAMPANI DANIELE |
| | | previsione di cassa | 1.015,90 | 0,00 | 0,00 | 1.015,90 | |
| | Totale Tipologia 500: Rimborsi e altre entrate correnti | previsione di | 0,00 | 0,00 | 0,00 | 0,00 | |
| | | previsione di cassa | 1.015,90 | 0,00 | 0,00 | 1.015,90 | |
| 30000 | Totale TITOLO 3 | Entrate extratributarie | previsione di | 0,00 | 0,00 | 0,00 | |
| | | | previsione di cassa | 2.069.012,83 | 0,00 | 2.069.012,83 | |
| Totale UOMON_PRO | MONITORAGGIO E PROMOZIONE DECORO E VIVIBILITA' URBANA | | previsione di | 1.200.000,00 | 0,00 | 1.200.000,00 | |
| | | | previsione di cassa | 4.223.441,67 | 0,00 | 4.223.441,67 | |
| TOTALE UNITA' ORGANIZZATIVE | | previsione di competenza | 75.200.037,97 | 0,00 | 0,00 | 75.200.037,97 | |
| | | previsione di cassa | 96.911.808,62 | 0,00 | 0,00 | 96.911.808,62 | |
| TOTALE GENERALE DELLE ENTRATE | | previsione di competenza | 78.852.784,57 | 0,00 | 0,00 | 78.852.784,57 | |
| | | previsione di cassa | 98.736.115,54 | 0,00 | 0,00 | 98.736.115,54 | |



P.E.G. AGGIORNATO PER UNITA' ORGANIZZATIVA
SPESE

SERV_1.2 - SERVIZIO PROGETTAZIONE ED ESECUZIONE OPERE PUBBLICHE

| MISSIONE, PROGRAMMA, TITOLO CAPITOLO | DENOMINAZIONE | | PREVISIONI ANNO 2019 | VARIAZIONI | | SOMME RISULTANTI | RESPONSABILE |
|---|------------------|---|---|------------|----------------|---------------------|---------------------------|
| | | | | in aumento | in diminuzione | | |
| DISAVANZO DI AMMINISTRAZIONE | | | 70.198,91 | 0,00 | 0,00 | 70.198,91 | |
| MISSIONE | 01 | Servizi istituzionali, generali e di gestione | | | | | |
| 0105 | Programma | 05 | Gestione dei beni demaniali e patrimoniali | | | | |
| Titolo 1 | | Spese correnti | | | | | |
| 10105300363/0 | | PRESTAZIONE DI SERVIZI PER BENI DEMANIALI E PATRIMONIALI - PRESTAZIONI DI SERVIZI ATTINENTI ALL'ARCHITETTURA E ALL'INGEGNERIA | previsione di competenza | 0,00 | 0,00 | 0,00 | 0,00 DIRIGENTE 1° SETTORE |
| | | | <i>di cui già impegnato*</i> | 0,00 | 0,00 | 0,00 | 0,00 |
| | | | <i>a fondo pluriennale vincolato</i> | 0,00 | 0,00 | 0,00 | 0,00 |
| | | | previsione di cassa | | 0,00 | 0,00 | 0,00 |
| 10105500930/0 | | RESTITUZIONE SOMME NON DOVUTE A IMPRESE - SERVIZIO LAVORI PUBBLICI | previsione di competenza | 0,00 | 0,00 | 0,00 | 0,00 DIRIGENTE 1° SETTORE |
| | | | <i>di cui già impegnato*</i> | 0,00 | 0,00 | 0,00 | 0,00 |
| | | | <i>a fondo pluriennale vincolato</i> | 0,00 | 0,00 | 0,00 | 0,00 |
| | | | previsione di cassa | 23.383,18 | 0,00 | 0,00 | 23.383,18 |
| Totale Titolo | 1 | Spese correnti | previsione di competenza | 0,00 | 0,00 | 0,00 | 0,00 |
| | | | <i>di cui già impegnato*</i> | 0,00 | 0,00 | 0,00 | 0,00 |
| | | | <i>a fondo pluriennale vincolato</i> | 0,00 | 0,00 | 0,00 | 0,00 |
| | | | previsione di cassa | 23.383,18 | 0,00 | 0,00 | 23.383,18 |
| Titolo 2 | | Spese in conto capitale | | | | | |
| 201051002104/0 | | ACQUISTO E COSTRUZIONE BENI IMMOBILI SERV.GESTIONE DEI BENI-ACQ.E COSTRUZ.BENI IMMOBILI -SP.FIN.CON CONTRIBUTI DA VARI ENTI | previsione di competenza | 0,00 | 0,00 | 0,00 | 0,00 DIRIGENTE 1° SETTORE |
| | | | <i>di cui già impegnato*</i> | 0,00 | 0,00 | 0,00 | 0,00 |
| | | | <i>a fondo pluriennale vincolato</i> | 0,00 | 0,00 | 0,00 | 0,00 |
| | | | previsione di cassa | | 0,00 | 0,00 | 0,00 |
| 201051002110/0 | | ACQUISTO E COSTRUZIONE BENI IMMOBILI PER SERVIZIO GESTIONE DEI BENI - RISTRUTTURAZIONE E MANUTENZIONE STRAORDINARIA BENI IMMOBILI | previsione di competenza | 0,00 | 0,00 | 0,00 | 0,00 DIRIGENTE 1° SETTORE |
| | | | <i>di cui già impegnato*</i> | 0,00 | 0,00 | 0,00 | 0,00 |
| | | | <i>a fondo pluriennale vincolato</i> | 0,00 | 0,00 | 0,00 | 0,00 |
| | | | previsione di cassa | | 0,00 | 0,00 | 0,00 |



P.E.G. AGGIORNATO PER UNITA' ORGANIZZATIVA
SPESE

SERV_1.2 - SERVIZIO PROGETTAZIONE ED ESECUZIONE OPERE PUBBLICHE

| MISSIONE, PROGRAMMA, TITOLO CAPITOLO | DENOMINAZIONE | | PREVISIONI ANNO 2019 | VARIAZIONI | | SOMME RISULTANTI | RESPONSABILE | |
|---|--|---|-------------------------|------------|----------------|---------------------|----------------------|------|
| | | | | in aumento | in diminuzione | | | |
| 201051002113/0 | ACQUISTO E COSTRUZIONE BENI IMMOBILI PER SERV.GESTIONE DEI BENI-RISTRUTT.E MANUTENZ.STRAORD.BENI IMMOBILI-SP.FINANZIATA | previsione di competenza | 0,00 | 0,00 | 0,00 | 0,00 | DIRIGENTE 1° SETTORE | |
| | | <i>di cui già impegnato*</i> | 0,00 | 0,00 | 0,00 | 0,00 | | |
| | | <i>a fondo pluriennale vincolato</i> | | 0,00 | 0,00 | 0,00 | | 0,00 |
| | | previsione di cassa | 4.722,10 | 0,00 | 0,00 | 4.722,10 | | |
| 201051002123/0 | ACQUISTO E COSTRUZIONE BENI IMMOBILI PER SERV.GESTIONE DEI BENI-RISTRUTT.E MANUTENZ.STRAORD.BENI IMMOB.-SP.FIN. | previsione di competenza | 340.000,00 | 0,00 | 0,00 | 340.000,00 | DIRIGENTE 1° SETTORE | |
| | | <i>di cui già impegnato*</i> | 0,00 | 0,00 | 0,00 | 0,00 | | |
| | | <i>a fondo pluriennale vincolato</i> | | 0,00 | 0,00 | 0,00 | | 0,00 |
| | | previsione di cassa | 367.350,48 | 0,00 | 0,00 | 367.350,48 | | |
| 201051002124/0 | ACQUISIZIONE E COSTRUZIONE BENI IMMOBILI - SPESA FINANZIATA DALL'ALIENAZIONE DI BENI | previsione di competenza | 0,00 | 0,00 | 0,00 | 0,00 | DIRIGENTE 1° SETTORE | |
| | | <i>di cui già impegnato*</i> | 0,00 | 0,00 | 0,00 | 0,00 | | |
| | | <i>a fondo pluriennale vincolato</i> | | 0,00 | 0,00 | 0,00 | | 0,00 |
| | | previsione di cassa | | 0,00 | 0,00 | 0,00 | | |
| Totale Titolo | 2 | Spese in conto capitale | | | | | | |
| | | previsione di competenza | 340.000,00 | 0,00 | 0,00 | 340.000,00 | | |
| | | <i>di cui già impegnato*</i> | | 0,00 | 0,00 | 0,00 | | |
| | | <i>a fondo pluriennale vincolato</i> | | 0,00 | 0,00 | 0,00 | | |
| | | previsione di cassa | 372.072,58 | 0,00 | 0,00 | 372.072,58 | | |
| Totale Programma | 05 | Gestione dei beni demaniali e patrimoniali | | | | | | |
| | | previsione di competenza | 340.000,00 | 0,00 | 0,00 | 340.000,00 | | |
| | | <i>di cui già impegnato*</i> | | 0,00 | 0,00 | 0,00 | | |
| | | <i>a fondo pluriennale vincolato</i> | | 0,00 | 0,00 | 0,00 | | |
| | | previsione di cassa | 395.455,76 | 0,00 | 0,00 | 395.455,76 | | |
| 0106 | Programma | 06 | Ufficio tecnico | | | | | |
| | Titolo 1 | Spese correnti | | | | | | |
| 10106200148/0 | ACQUISTO BENI PER SERVIZIO LAVORI PUBBLICI - ACQUISTO STRUMENTAZIONI E TECNOLOGIE FUNZIONALI ALL'INNOVAZIONE | previsione di competenza | 10.000,00 | 0,00 | 0,00 | 10.000,00 | DIRIGENTE 1° SETTORE | |
| | | <i>di cui già impegnato*</i> | 0,00 | 0,00 | 0,00 | 0,00 | | |
| | | <i>a fondo pluriennale vincolato</i> | | 0,00 | 0,00 | 0,00 | | 0,00 |
| | | previsione di cassa | 11.573,80 | 0,00 | 0,00 | 11.573,80 | | |
| 10106300363/0 | PRESTAZIONE DI SERVIZI PER SERVIZIO LAVORI PUBBLICI - PRESTAZIONI DI SERVIZI ATTINENTI ALL'ARCHITETTURA E ALL'INGEGNERIA | previsione di competenza | 50.000,00 | 0,00 | 0,00 | 50.000,00 | DIRIGENTE 1° SETTORE | |
| | | <i>di cui già impegnato*</i> | 0,00 | 0,00 | 0,00 | 0,00 | | |
| | | <i>a fondo pluriennale vincolato</i> | | 0,00 | 0,00 | 0,00 | | 0,00 |
| | | | | | | | | |



P.E.G. AGGIORNATO PER UNITA' ORGANIZZATIVA
SPESE

SERV_1.2 - SERVIZIO PROGETTAZIONE ED ESECUZIONE OPERE PUBBLICHE

| MISSIONE,PROGRAMMA,TITOLO CAPITOLO | DENOMINAZIONE | | PREVISIONI ANNO 2019 | VARIAZIONI | | SOMME RISULTANTI | RESPONSABILE |
|---------------------------------------|--|--------------------------------------|-------------------------|------------|----------------|---------------------|----------------------|
| | | | | in aumento | in diminuzione | | |
| | | previsione di cassa | 137.789,86 | 0,00 | 0,00 | 137.789,86 | |
| 10106300369/0 | PRESTAZIONE DI SERVIZI PER SERVIZIO LAVORI PUBBLICI - ESAME PROGETTI DA PARTE DI ORGANI DI | previsione di competenza | 2.000,00 | 0,00 | 0,00 | 2.000,00 | DIRIGENTE 1° SETTORE |
| | | <i>di cui già impegnato*</i> | 0,00 | 0,00 | 0,00 | 0,00 | |
| | | <i>a fondo pluriennale vincolato</i> | | 0,00 | 0,00 | 0,00 | |
| | | previsione di cassa | 2.000,00 | 0,00 | 0,00 | 2.000,00 | |
| 10106300370/0 | PRESTAZIONE DI SERVIZI PER SERVIZIO LAVORI PUBBLICI - SPESE PER PRESTAZIONI PROFESSIONALI, STUDI E CONSULENZE | previsione di competenza | 0,00 | 0,00 | 0,00 | 0,00 | DIRIGENTE 1° SETTORE |
| | | <i>di cui già impegnato*</i> | 0,00 | 0,00 | 0,00 | 0,00 | |
| | | <i>a fondo pluriennale vincolato</i> | | 0,00 | 0,00 | 0,00 | |
| | | previsione di cassa | | 0,00 | 0,00 | 0,00 | |
| 10106300382/0 | PRESTAZIONE DI SERVIZI PER SERVIZIO LAVORI PUBBLICI - SPESE PER LA NOTIFICA DEGLI ATTI | previsione di competenza | 500,00 | 0,00 | 0,00 | 500,00 | DIRIGENTE 1° SETTORE |
| | | <i>di cui già impegnato*</i> | 0,00 | 0,00 | 0,00 | 0,00 | |
| | | <i>a fondo pluriennale vincolato</i> | | 0,00 | 0,00 | 0,00 | |
| | | previsione di cassa | 920,34 | 0,00 | 0,00 | 920,34 | |
| 10106520872/0 | TRASFERIMENTO ALL'UNIONE DEI COMUNI DELLA VALDERA PER UFFICI TECNICI-TRASFERIMENTO ALL'UNIONE DEI COMUNI DELLA VALDERA | previsione di competenza | 0,00 | 0,00 | 0,00 | 0,00 | DIRIGENTE 1° SETTORE |
| | | <i>di cui già impegnato*</i> | 0,00 | 0,00 | 0,00 | 0,00 | |
| | | <i>a fondo pluriennale vincolato</i> | | 0,00 | 0,00 | 0,00 | |
| | | previsione di cassa | | 0,00 | 0,00 | 0,00 | |
| Totale Titolo | 1 Spese correnti | previsione di competenza | 62.500,00 | 0,00 | 0,00 | 62.500,00 | |
| | | <i>di cui già impegnato*</i> | | 0,00 | 0,00 | 0,00 | |
| | | <i>a fondo pluriennale vincolato</i> | | 0,00 | 0,00 | 0,00 | |
| | | previsione di cassa | 152.284,00 | 0,00 | 0,00 | 152.284,00 | |
| Titolo 2 | Spese in conto capitale | | | | | | |
| 201061002115/0 | ACQUISIZIONE E RISTRUTTURAZIONE BENI IMMOBILI UFFICIO TECNICO- RISTRUTT.E MANUTENZ.STRAORD.BENI IMMOB.- | previsione di competenza | 0,00 | 0,00 | 0,00 | 0,00 | DIRIGENTE 1° SETTORE |
| | | <i>di cui già impegnato*</i> | 0,00 | 0,00 | 0,00 | 0,00 | |
| | | <i>a fondo pluriennale vincolato</i> | | 0,00 | 0,00 | 0,00 | |
| | | previsione di cassa | | 0,00 | 0,00 | 0,00 | |
| 201067002789/0 | ACCANTONAMENTI IN CONTO CAPITALE - SPESA FINANZIATA CON ENTRATE CORRENTI | previsione di competenza | 0,00 | 0,00 | 0,00 | 0,00 | DIRIGENTE 1° SETTORE |
| | | <i>di cui già impegnato*</i> | 0,00 | 0,00 | 0,00 | 0,00 | |



P.E.G. AGGIORNATO PER UNITA' ORGANIZZATIVA

SPESE

SERV_1.2 - SERVIZIO PROGETTAZIONE ED ESECUZIONE OPERE PUBBLICHE

| MISSIONE,PROGRAMMA,TITOLO CAPITOLO | DENOMINAZIONE | | PREVISIONI ANNO 2019 | VARIAZIONI | | SOMME RISULTANTI | RESPONSABILE |
|---------------------------------------|---|--------------------------------------|-------------------------|------------|----------------|---------------------|----------------------|
| | | | | in aumento | in diminuzione | | |
| | | <i>a fondo pluriennale vincolato</i> | | 0,00 | 0,00 | 0,00 | |
| | | previsione di cassa | | 0,00 | 0,00 | 0,00 | |
| 201067002790/0 | ACCANTONAMENTI IN CONTO CAPITALE - SPESA FINANZIATA CON PROVENTI DA CONCESSIONI AD EDIFICARE | previsione di competenza | 0,00 | 0,00 | 0,00 | 0,00 | DIRIGENTE 1° SETTORE |
| | | <i>di cui già impegnato*</i> | 0,00 | 0,00 | 0,00 | 0,00 | |
| | | <i>a fondo pluriennale vincolato</i> | | 0,00 | 0,00 | 0,00 | |
| | | previsione di cassa | | 0,00 | 0,00 | 0,00 | |
| Totale Titolo | 2 Spese in conto capitale | previsione di competenza | 0,00 | 0,00 | 0,00 | 0,00 | |
| | | <i>di cui già impegnato*</i> | | 0,00 | 0,00 | 0,00 | |
| | | <i>a fondo pluriennale vincolato</i> | | 0,00 | 0,00 | 0,00 | |
| | | previsione di cassa | 0,00 | 0,00 | 0,00 | 0,00 | |
| Totale Programma | 06 Ufficio tecnico | previsione di competenza | 62.500,00 | 0,00 | 0,00 | 62.500,00 | |
| | | <i>di cui già impegnato*</i> | | 0,00 | 0,00 | 0,00 | |
| | | <i>a fondo pluriennale vincolato</i> | | 0,00 | 0,00 | 0,00 | |
| | | previsione di cassa | 152.284,00 | 0,00 | 0,00 | 152.284,00 | |
| 0111 | Programma 11 | Altri servizi generali | | | | | |
| | Titolo 2 | Spese in conto capitale | | | | | |
| 201111002105/0 | ACQUISIZIONE E RISTRUTTURAZIONE BENI IMMOBILI ALTRI SERVIZI GENERALI - ACQUISIZIONE E COSTRUZIONE BENI IMMOBILI | previsione di competenza | 0,00 | 0,00 | 0,00 | 0,00 | DIRIGENTE 1° SETTORE |
| | | <i>di cui già impegnato*</i> | 0,00 | 0,00 | 0,00 | 0,00 | |
| | | <i>a fondo pluriennale vincolato</i> | | 0,00 | 0,00 | 0,00 | |
| | | previsione di cassa | | 0,00 | 0,00 | 0,00 | |
| 201111002110/0 | ACQUISIZ. E RISTRUTTURAZ. BENI IMMOBILI ALTRI SERVIZI GENERALI-RISTRUTTURAZIONE E MANUTENZIONE STRAORDINARIA BENI IMMOBILI | previsione di competenza | 0,00 | 0,00 | 0,00 | 0,00 | DIRIGENTE 1° SETTORE |
| | | <i>di cui già impegnato*</i> | 0,00 | 0,00 | 0,00 | 0,00 | |
| | | <i>a fondo pluriennale vincolato</i> | | 0,00 | 0,00 | 0,00 | |
| | | previsione di cassa | | 0,00 | 0,00 | 0,00 | |
| 201111002123/0 | ACQUISIZ. E RISTRUTTURAZ. BENI IMMOBILI ALTRI SERVIZI GENERALI-RISTRUTT. E MANUTENZ. STRAORD. BENI IMMOB.-SP.FIN.DALL'ALIENAZIONE DI BENI | previsione di competenza | 0,00 | 0,00 | 0,00 | 0,00 | DIRIGENTE 1° SETTORE |
| | | <i>di cui già impegnato*</i> | 0,00 | 0,00 | 0,00 | 0,00 | |
| | | <i>a fondo pluriennale vincolato</i> | | 0,00 | 0,00 | 0,00 | |
| | | previsione di cassa | | 0,00 | 0,00 | 0,00 | |



P.E.G. AGGIORNATO PER UNITA' ORGANIZZATIVA

SPESE

SERV_1.2 - SERVIZIO PROGETTAZIONE ED ESECUZIONE OPERE PUBBLICHE

| MISSIONE, PROGRAMMA, TITOLO CAPITOLO | DENOMINAZIONE | | PREVISIONI ANNO 2019 | VARIAZIONI | | SOMME RISULTANTI | RESPONSABILE |
|---|--|--|-------------------------|-------------|----------------|---------------------|--------------|
| | | | | in aumento | in diminuzione | | |
| Totale Titolo 2 | Spese in conto capitale | previsione di competenza <i>di cui già impegnato*</i> <i>a fondo pluriennale vincolato</i> | 0,00 | 0,00 | 0,00 | 0,00 | |
| | | previsione di cassa | 0,00 | 0,00 | 0,00 | 0,00 | |
| Totale Programma 11 | Altri servizi generali | previsione di competenza <i>di cui già impegnato*</i> <i>a fondo pluriennale vincolato</i> | 0,00 | 0,00 | 0,00 | 0,00 | |
| | | previsione di cassa | 0,00 | 0,00 | 0,00 | 0,00 | |
| Totale MISSIONE 01 | Servizi istituzionali, generali e di gestione | previsione di competenza <i>di cui già impegnato*</i> <i>a fondo pluriennale vincolato</i> | 402.500,00 | 0,00 | 0,00 | 402.500,00 | |
| | | previsione di cassa | 547.739,76 | 0,00 | 0,00 | 547.739,76 | |



P.E.G. AGGIORNATO PER UNITA' ORGANIZZATIVA
SPESE

SERV_1.2 - SERVIZIO PROGETTAZIONE ED ESECUZIONE OPERE PUBBLICHE

| MISSIONE, PROGRAMMA, TITOLO CAPITOLO | DENOMINAZIONE | PREVISIONI ANNO 2019 | VARIAZIONI | | SOMME RISULTANTI | RESPONSABILE |
|---|--|--|------------|----------------|---------------------|--------------------------------|
| | | | in aumento | in diminuzione | | |
| <i>MISSIONE</i> 04 | <i>Istruzione e diritto allo studio</i> | | | | | |
| 0401 | Programma 01 Istruzione prescolastica | | | | | |
| Titolo 1 | Spese correnti | | | | | |
| 10401300363/0 | PRESTAZIONI DI SERVIZI PER LA SCUOLA MATERNA - PRESTAZIONI DI SERVIZI ATTINENTI ALL'ARCHITETTURA E ALL'INGEGNERIA | previsione di competenza 0,00 <i>di cui già impegnato*</i> 0,00 a fondo pluriennale vincolato 0,00 previsione di cassa 0,00 | 0,00 | 0,00 | 0,00 | 0,00 DIRIGENTE 1° SETTORE |
| Totale Titolo | 1 Spese correnti | previsione di competenza 0,00 <i>di cui già impegnato*</i> 0,00 a fondo pluriennale vincolato 0,00 previsione di cassa 0,00 | 0,00 | 0,00 | 0,00 | 0,00 |
| Titolo 2 | Spese in conto capitale | | | | | |
| 204011002110/0 | ACQUISIZIONE E RISTRUTTURAZIONE DI BENI IMMOBILI PER SCUOLA MATERNA- RISTRUTTURAZIONE E MANUTENZIONE STRAORDINARIA BENI IMMOBILI | previsione di competenza 0,00 <i>di cui già impegnato*</i> 0,00 a fondo pluriennale vincolato 0,00 previsione di cassa 0,00 | 0,00 | 0,00 | 0,00 | 0,00 DIRIGENTE 1° SETTORE |
| 204011002115/0 | ACQUISIZ. E RISTRUTTURAZ. DI BENI IMMOBILI PER SCUOLA MATERNA- RISTRUTT. E MANUTENZ. STRAORD. BENI IMMOB.- | previsione di competenza 30.000,00 <i>di cui già impegnato*</i> 0,00 a fondo pluriennale vincolato 0,00 previsione di cassa 30.000,00 | 30.000,00 | 0,00 | 0,00 | 30.000,00 DIRIGENTE 1° SETTORE |
| 204011002117/0 | ACQUISIZ. E RISTRUTTURAZ. DI BENI IMMOBILI PER SCUOLA MATERNA- RISTRUTT. E MANUTENZ. STRAORD. BENI IMMOBILI- SP. FIN. CON | previsione di competenza 0,00 <i>di cui già impegnato*</i> 0,00 a fondo pluriennale vincolato 0,00 previsione di cassa 0,00 | 0,00 | 0,00 | 0,00 | 0,00 DIRIGENTE 1° SETTORE |
| Totale Titolo | 2 Spese in conto capitale | previsione di competenza 30.000,00 <i>di cui già impegnato*</i> 0,00 a fondo pluriennale vincolato 0,00 previsione di cassa 30.000,00 | 30.000,00 | 0,00 | 0,00 | 30.000,00 |



P.E.G. AGGIORNATO PER UNITA' ORGANIZZATIVA
SPESE

SERV_1.2 - SERVIZIO PROGETTAZIONE ED ESECUZIONE OPERE PUBBLICHE

| MISSIONE, PROGRAMMA, TITOLO CAPITOLO | DENOMINAZIONE | | PREVISIONI ANNO 2019 | VARIAZIONI | | SOMME RISULTANTI | RESPONSABILE |
|---|--|--|------------------------------------|------------------------------|------------------------------|--|----------------------|
| | | | | in aumento | in diminuzione | | |
| Totale Programma 01 | Istruzione prescolastica | previsione di competenza <i>di cui già impegnato*</i> a fondo pluriennale vincolato previsione di cassa | 30.000,00 30.000,00 | 0,00 0,00 0,00 0,00 | 0,00 0,00 0,00 0,00 | 30.000,00 0,00 0,00 30.000,00 | |
| 0402 | Programma 02 | Altri ordini di istruzione non universitaria | | | | | |
| Titolo 1 | Spese correnti | | | | | | |
| 10402300363/0 | PRESTAZIONE DI SERVIZI PER SCUOLE MEDIE - PRESTAZIONI DI SERVIZI ATTINENTI ALL'ARCHITETTURA E ALL'INGEGNERIA | previsione di competenza <i>di cui già impegnato*</i> a fondo pluriennale vincolato previsione di cassa | 0,00 0,00 0,00 | 0,00 0,00 0,00 0,00 | 0,00 0,00 0,00 0,00 | 0,00 0,00 0,00 0,00 | DIRIGENTE 1° SETTORE |
| Totale Titolo 1 | Spese correnti | previsione di competenza <i>di cui già impegnato*</i> a fondo pluriennale vincolato previsione di cassa | 0,00 0,00 | 0,00 0,00 0,00 0,00 | 0,00 0,00 0,00 0,00 | 0,00 0,00 0,00 0,00 | |
| Titolo 2 | Spese in conto capitale | | | | | | |
| 204021002110/0 | ACQUISIZIONE E RISTRUTTURAZIONE DI BENI IMMOBILI PER ISTRUZIONE ELEMENTARE-RISTRUTT.E MANUTENZIONE STRAORDINARIA BENI IMMOBILI | previsione di competenza <i>di cui già impegnato*</i> a fondo pluriennale vincolato previsione di cassa | 0,00 0,00 0,00 | 0,00 0,00 0,00 0,00 | 0,00 0,00 0,00 0,00 | 0,00 0,00 0,00 0,00 | DIRIGENTE 1° SETTORE |
| 204021002115/0 | ACQUISIZ.E RISTRUTT.DI BENI IMMOBILI PER ISTRUZ.ELEMENTARE-RISTRUTT.E MANUTENZI.STRAORD.BENI IMMOB.- | previsione di competenza <i>di cui già impegnato*</i> a fondo pluriennale vincolato previsione di cassa | 30.000,00 0,00 31.170,11 | 0,00 0,00 0,00 0,00 | 0,00 0,00 0,00 0,00 | 30.000,00 0,00 0,00 31.170,11 | DIRIGENTE 1° SETTORE |
| 204021002117/0 | ACQUISIZ.E RISTRUTT.DI BENI IMMOBILI PER ISTRUZ.ELEMENTARE-RISTRUTT.E MANUTENZ.STRAORD.BENI IMMOBILI-SP.FIN.CON | previsione di competenza <i>di cui già impegnato*</i> a fondo pluriennale vincolato previsione di cassa | 0,00 0,00 185,68 | 0,00 0,00 0,00 0,00 | 0,00 0,00 0,00 0,00 | 0,00 0,00 0,00 185,68 | DIRIGENTE 1° SETTORE |



P.E.G. AGGIORNATO PER UNITA' ORGANIZZATIVA
SPESE

SERV_1.2 - SERVIZIO PROGETTAZIONE ED ESECUZIONE OPERE PUBBLICHE

| MISSIONE,PROGRAMMA,TITOLO CAPITOLO | DENOMINAZIONE | | PREVISIONI ANNO 2019 | VARIAZIONI | | SOMME RISULTANTI | RESPONSABILE | |
|---------------------------------------|---|--------------------------------------|-------------------------|------------|----------------|---------------------|----------------------|--|
| | | | | in aumento | in diminuzione | | | |
| 204021002119/0 | ACQUISIZ.E RISTRUTT.DI BENI IMMOBILI PER ISTRUZ.ELEMENTARE-RISTRUTT.E MANUTENZ.STRAORD.BENI IMMOBILI-SP.FIN.DA | previsione di competenza | 0,00 | 0,00 | 0,00 | 0,00 | DIRIGENTE 1° SETTORE | |
| | | <i>di cui già impegnato*</i> | 0,00 | 0,00 | 0,00 | 0,00 | | |
| | | <i>a fondo pluriennale vincolato</i> | | 0,00 | 0,00 | 0,00 | | |
| | | previsione di cassa | | 0,00 | 0,00 | 0,00 | | |
| 204021002121/0 | ACQUISIZ.E RISTRUTT.DI BENI IMMOBILI PER ISTRUZ.ELEMENTARE-RISTRUTT.E MANUTENZ.STRAORD.BENI IMMOBILI - IMPIEGO AVANZO | previsione di competenza | 0,00 | 0,00 | 0,00 | 0,00 | DIRIGENTE 1° SETTORE | |
| | | <i>di cui già impegnato*</i> | 0,00 | 0,00 | 0,00 | 0,00 | | |
| | | <i>a fondo pluriennale vincolato</i> | | 0,00 | 0,00 | 0,00 | | |
| | | previsione di cassa | | 0,00 | 0,00 | 0,00 | | |
| 204021002122/0 | ACQUISIZ.E RISTRUTT.DI BENI IMMOB.PER ISTRUZ.ELEMENTARE- RISTR.E MANUT.STRAORD.BENI IMMOB.-SP.FIN.CON CONTRIB.DA VARI ENTI DEL | previsione di competenza | 0,00 | 0,00 | 0,00 | 0,00 | DIRIGENTE 1° SETTORE | |
| | | <i>di cui già impegnato*</i> | 0,00 | 0,00 | 0,00 | 0,00 | | |
| | | <i>a fondo pluriennale vincolato</i> | | 0,00 | 0,00 | 0,00 | | |
| | | previsione di cassa | 37.861,84 | 0,00 | 0,00 | 37.861,84 | | |
| 204021002123/0 | ACQUISIZ.E RISTRUTT..DI BENI IMMOBILI PER ISTRUZ.ELEMENTARE-RISTRUTT.E MANUTENZ.STRAORD.BENI IMMOBILI-SP.FINANZIATA | previsione di competenza | 120.000,00 | 0,00 | 0,00 | 120.000,00 | DIRIGENTE 1° SETTORE | |
| | | <i>di cui già impegnato*</i> | 0,00 | 0,00 | 0,00 | 0,00 | | |
| | | <i>a fondo pluriennale vincolato</i> | | 0,00 | 0,00 | 0,00 | | |
| | | previsione di cassa | 120.000,00 | 0,00 | 0,00 | 120.000,00 | | |
| 204021002148/0 | ACQ.E RISTR.DI BENI IMMOBILI PER ISTRUZ.ELEMENTARE-RISTR.E MANUT.STRAORD.BENI IMMOB.-SP.FIN.DA OO.UU.PRIMARIA PER RETE | previsione di competenza | 0,00 | 0,00 | 0,00 | 0,00 | DIRIGENTE 1° SETTORE | |
| | | <i>di cui già impegnato*</i> | 0,00 | 0,00 | 0,00 | 0,00 | | |
| | | <i>a fondo pluriennale vincolato</i> | | 0,00 | 0,00 | 0,00 | | |
| | | previsione di cassa | | 0,00 | 0,00 | 0,00 | | |
| 204021002150/0 | ACQ.E RISTR.DI BENI IMMOBILI PER ISTRUZ.ELEMENTARE-RIST.E MANUT.STRAORD.BENI IMMOB.-SP.FIN.CON PROV.DERIV.DA CESS.DI AREE IN | previsione di competenza | 0,00 | 0,00 | 0,00 | 0,00 | DIRIGENTE 1° SETTORE | |
| | | <i>di cui già impegnato*</i> | 0,00 | 0,00 | 0,00 | 0,00 | | |
| | | <i>a fondo pluriennale vincolato</i> | | 0,00 | 0,00 | 0,00 | | |
| | | previsione di cassa | | 0,00 | 0,00 | 0,00 | | |
| 204021012110/0 | ACQUISIZIONE E RISTRUTTURAZIONE DI BENI IMMOBILI PER ISTRUZIONE MEDIA - RISTRUTTURAZIONE E MANUTENZIONE STRAORDINARIA BENI IMMOBILI | previsione di competenza | 0,00 | 0,00 | 0,00 | 0,00 | DIRIGENTE 1° SETTORE | |



P.E.G. AGGIORNATO PER UNITA' ORGANIZZATIVA
SPESE

SERV_1.2 - SERVIZIO PROGETTAZIONE ED ESECUZIONE OPERE PUBBLICHE

| MISSIONE, PROGRAMMA, TITOLO CAPITOLO | DENOMINAZIONE | | PREVISIONI ANNO 2019 | VARIAZIONI | | SOMME RISULTANTI | RESPONSABILE |
|---|--|--------------------------------------|-------------------------|-------------|----------------|---------------------|----------------------|
| | | | | in aumento | in diminuzione | | |
| | | <i>di cui già impegnato*</i> | 0,00 | 0,00 | 0,00 | 0,00 | |
| | | <i>a fondo pluriennale vincolato</i> | | 0,00 | 0,00 | 0,00 | |
| | | previsione di cassa | | 0,00 | 0,00 | 0,00 | |
| 204021012115/0 | ACQUISIZ. E RISTRUTTURAZ. DI BENI IMMOBILI PER ISTRUZIONE MEDIA- RISTRUTT. E MANUTENZ. STRAORD. BENI IMMOB.- | previsione di competenza | 20.000,00 | 0,00 | 0,00 | 20.000,00 | DIRIGENTE 1° SETTORE |
| | | <i>di cui già impegnato*</i> | 0,00 | 0,00 | 0,00 | 0,00 | |
| | | <i>a fondo pluriennale vincolato</i> | | 0,00 | 0,00 | 0,00 | |
| | | previsione di cassa | 20.000,00 | 0,00 | 0,00 | 20.000,00 | |
| 204026002610/0 | PRESTAZIONI DI SERVIZI INERENTI ALTRI ORDINI DI ISTRUZIONE NON UNIVERSITARIA- PRESTAZIONI DI SERVIZI DI INGEGNERIA E DI ARCHITETTURA | previsione di competenza | 0,00 | 0,00 | 0,00 | 0,00 | DIRIGENTE 1° SETTORE |
| | | <i>di cui già impegnato*</i> | 0,00 | 0,00 | 0,00 | 0,00 | |
| | | <i>a fondo pluriennale vincolato</i> | | 0,00 | 0,00 | 0,00 | |
| | | previsione di cassa | | 0,00 | 0,00 | 0,00 | |
| 204027002720/0 | TRASF. DI CAPITALI AD ALTRI ENTI DEL SETT. PUBBL. PER SERV. INERENTI ALTRI ORDINI DI ISTRUZ. NON UNIVERSITARIA- SP. FINAN. DA MINISTERO PUBBL. ISTRUZ. | previsione di competenza | 0,00 | 0,00 | 0,00 | 0,00 | DIRIGENTE 1° SETTORE |
| | | <i>di cui già impegnato*</i> | 0,00 | 0,00 | 0,00 | 0,00 | |
| | | <i>a fondo pluriennale vincolato</i> | | 0,00 | 0,00 | 0,00 | |
| | | previsione di cassa | | 0,00 | 0,00 | 0,00 | |
| Totale Titolo | 2 Spese in conto capitale | previsione di competenza | 170.000,00 | 0,00 | 0,00 | 170.000,00 | |
| | | <i>di cui già impegnato*</i> | | 0,00 | 0,00 | 0,00 | |
| | | <i>a fondo pluriennale vincolato</i> | | 0,00 | 0,00 | 0,00 | |
| | | previsione di cassa | 209.217,63 | 0,00 | 0,00 | 209.217,63 | |
| Totale Programma | 02 Altri ordini di istruzione non universitaria | previsione di competenza | 170.000,00 | 0,00 | 0,00 | 170.000,00 | |
| | | <i>di cui già impegnato*</i> | | 0,00 | 0,00 | 0,00 | |
| | | <i>a fondo pluriennale vincolato</i> | | 0,00 | 0,00 | 0,00 | |
| | | previsione di cassa | 209.217,63 | 0,00 | 0,00 | 209.217,63 | |
| Totale MISSIONE 04 | Istruzione e diritto allo studio | previsione di competenza | 200.000,00 | 0,00 | 0,00 | 200.000,00 | |
| | | <i>di cui già impegnato*</i> | | 0,00 | 0,00 | 0,00 | |
| | | <i>a fondo pluriennale vincolato</i> | | 0,00 | 0,00 | 0,00 | |
| | | previsione di cassa | 239.217,63 | 0,00 | 0,00 | 239.217,63 | |



P.E.G. AGGIORNATO PER UNITA' ORGANIZZATIVA
SPESE

SERV_1.2 - SERVIZIO PROGETTAZIONE ED ESECUZIONE OPERE PUBBLICHE

| MISSIONE, PROGRAMMA, TITOLO CAPITOLO | DENOMINAZIONE | PREVISIONI ANNO 2019 | VARIAZIONI | | SOMME RISULTANTI | RESPONSABILE | |
|---|--|--|---------------------------|----------------------|----------------------|---------------------------|----------------------|
| | | | in aumento | in diminuzione | | | |
| <i>MISSIONE</i> 05 | <i>Tutela e valorizzazione dei beni e delle attività culturali</i> | | | | | | |
| 0502 | Programma 02 | | | | | | |
| | Attività culturali e interventi diversi nel settore culturale | | | | | | |
| | Titolo 2 | | | | | | |
| | Spese in conto capitale | | | | | | |
| 205021002104/0 | ACQUISIZIONE E RISTRUTTURAZIONE BENI IMMOBILI PER BIBLIOTECA-ACQUISIZ. E COSTRUZ. BENI IMMOB.- SP. FIN. CON CONTRIBUTI DA VARI ENTI SETTORE PUBBL. | previsione di competenza <i>di cui già impegnato*</i> a fondo pluriennale vincolato previsione di cassa | 0,00 0,00 61.702,08 | 0,00 0,00 0,00 | 0,00 0,00 0,00 | 0,00 0,00 61.702,08 | DIRIGENTE 1° SETTORE |
| 205021002105/0 | ACQUISIZIONE E RISTRUTTURAZIONE BENI IMMOBILI PER BIBLIOTECA-ACQUISIZIONE E COSTRUZIONE BENI IMMOBILI | previsione di competenza <i>di cui già impegnato*</i> a fondo pluriennale vincolato previsione di cassa | 0,00 0,00 | 0,00 0,00 | 0,00 0,00 | 0,00 0,00 | DIRIGENTE 1° SETTORE |
| 205021002110/0 | ACQUISIZIONE E RISTRUTTURAZIONE BENI IMMOBILI PER BIBLIOTECA-RISTRUTTURAZIONE E MANUTENZIONE STRAORDINARIA BENI IMMOBILI | previsione di competenza <i>di cui già impegnato*</i> a fondo pluriennale vincolato previsione di cassa | 0,00 0,00 | 0,00 0,00 | 0,00 0,00 | 0,00 0,00 | DIRIGENTE 1° SETTORE |
| 205021002115/0 | ACQUISIZ. E RISTRUTTURAZ. BENI IMMOBILI PER BIBLIOTECA-RISTRUTT. E MANUT. STRAORD. BENI IMMOB.- IMP. PROV. DERIVANTI DALLE CONCESSIONI EDILIZIE | previsione di competenza <i>di cui già impegnato*</i> a fondo pluriennale vincolato previsione di cassa | 0,00 0,00 | 0,00 0,00 | 0,00 0,00 | 0,00 0,00 | DIRIGENTE 1° SETTORE |
| 205021002117/0 | ACQ. E RISTRUTT. BENI IMMOBILI PER TEATRO E ATTIVITA' CULTURALI- RISTRUTT. E MANUT. STRAORD. BENI IMMOBILI- SP. FIN. CON CONTRIBUTI DA VARI SOGGETTI | previsione di competenza <i>di cui già impegnato*</i> a fondo pluriennale vincolato previsione di cassa | 0,00 0,00 | 0,00 0,00 | 0,00 0,00 | 0,00 0,00 | DIRIGENTE 1° SETTORE |
| 205021002119/0 | ACQ. E RISTRUTT. BENI IMMOBILI PER TEATRO E ATTIVITA' CULTURALI- RISTRUTT. E MANUT. STRAORD. BENI IMMOB.- SP. FIN. DA TRASF. DA SOGGETTI PRIVATI | previsione di competenza | 0,00 | 0,00 | 0,00 | 0,00 | DIRIGENTE 1° SETTORE |



P.E.G. AGGIORNATO PER UNITA' ORGANIZZATIVA
SPESE

SERV_1.2 - SERVIZIO PROGETTAZIONE ED ESECUZIONE OPERE PUBBLICHE

| MISSIONE, PROGRAMMA, TITOLO CAPITOLO | DENOMINAZIONE | | PREVISIONI ANNO 2019 | VARIAZIONI | | SOMME RISULTANTI | RESPONSABILE |
|---|--|--------------------------------------|-------------------------|------------|----------------|---------------------|----------------------|
| | | | | in aumento | in diminuzione | | |
| | | <i>di cui già impegnato*</i> | 0,00 | 0,00 | 0,00 | 0,00 | |
| | | <i>a fondo pluriennale vincolato</i> | | 0,00 | 0,00 | 0,00 | |
| | | previsione di cassa | 156.394,55 | 0,00 | 0,00 | 156.394,55 | |
| 205021002121/0 | ACQUIS. E RISTRUTT. BENI IMMOBILI PER TEATRO E ATTIVITA' CULTURALI - RISTRUTT. E MANUT. STRAORD. BENI IMMOBILI - IMP. AVANZO D'AMMINISTRAZIONE | previsione di competenza | 0,00 | 0,00 | 0,00 | 0,00 | DIRIGENTE 1° SETTORE |
| | | <i>di cui già impegnato*</i> | 0,00 | 0,00 | 0,00 | 0,00 | |
| | | <i>a fondo pluriennale vincolato</i> | | 0,00 | 0,00 | 0,00 | |
| | | previsione di cassa | | 0,00 | 0,00 | 0,00 | |
| 205021002123/0 | ACQUISIZ. E RISTRUTT. BENI IMMOBILI TEATRO E ATTIVITA' CULTURALI - RISTRUTT. E MANUT. STRAORD. BENI IMMOB. - SP. FIN. DALL'ALIENAZ. DI | previsione di competenza | 0,00 | 0,00 | 0,00 | 0,00 | DIRIGENTE 1° SETTORE |
| | | <i>di cui già impegnato*</i> | 0,00 | 0,00 | 0,00 | 0,00 | |
| | | <i>a fondo pluriennale vincolato</i> | | 0,00 | 0,00 | 0,00 | |
| | | previsione di cassa | | 0,00 | 0,00 | 0,00 | |
| 205021012105/0 | ACQUISIZIONE E RISTRUTTURAZIONE BENI IMMOBILI PER TEATRO E ATTIVITA' CULTURALI - ACQUISIZIONE E COSTRUZIONE BENI IMMOBILI | previsione di competenza | 0,00 | 0,00 | 0,00 | 0,00 | DIRIGENTE 1° SETTORE |
| | | <i>di cui già impegnato*</i> | 0,00 | 0,00 | 0,00 | 0,00 | |
| | | <i>a fondo pluriennale vincolato</i> | | 0,00 | 0,00 | 0,00 | |
| | | previsione di cassa | | 0,00 | 0,00 | 0,00 | |
| 205021012113/0 | ACQUISIZ. E RISTRUTT. BENI IMMOBILI PER TEATRO E ATTIV. ULTRALI - RISTRUTT. E MANUTENZ. STRAORD. BENI IMMOB. - SPESA FINANZ. DA ENTRATE CORRENTI | previsione di competenza | 0,00 | 0,00 | 0,00 | 0,00 | DIRIGENTE 1° SETTORE |
| | | <i>di cui già impegnato*</i> | 0,00 | 0,00 | 0,00 | 0,00 | |
| | | <i>a fondo pluriennale vincolato</i> | | 0,00 | 0,00 | 0,00 | |
| | | previsione di cassa | 13.605,84 | 0,00 | 0,00 | 13.605,84 | |
| 205021012115/0 | RISTRUTTURAZIONE E MANUTENZIONE STRAORDINARIA BENI IMMOBILI - IMPIEGO PROVENTI DERIVANTI DALLE CONCESSIONI EDILIZIE | previsione di competenza | 0,00 | 0,00 | 0,00 | 0,00 | DIRIGENTE 1° SETTORE |
| | | <i>di cui già impegnato*</i> | 0,00 | 0,00 | 0,00 | 0,00 | |
| | | <i>a fondo pluriennale vincolato</i> | | 0,00 | 0,00 | 0,00 | |
| | | previsione di cassa | 10.503,06 | 0,00 | 0,00 | 10.503,06 | |
| 205021012123/0 | RISTRUTTURAZIONE E MANUTENZIONE STRAORDINARIA BENI IMMOBILI - SPESA FINANZIATA DALL'ALIENAZIONE DI BENI | previsione di competenza | 0,00 | 0,00 | 0,00 | 0,00 | DIRIGENTE 1° SETTORE |
| | | <i>di cui già impegnato*</i> | 0,00 | 0,00 | 0,00 | 0,00 | |
| | | <i>a fondo pluriennale vincolato</i> | | 0,00 | 0,00 | 0,00 | |



P.E.G. AGGIORNATO PER UNITA' ORGANIZZATIVA

SPESE

SERV_1.2 - SERVIZIO PROGETTAZIONE ED ESECUZIONE OPERE PUBBLICHE

| MISSIONE,PROGRAMMA,TITOLO CAPITOLO | DENOMINAZIONE | | PREVISIONI ANNO 2019 | VARIAZIONI | | SOMME RISULTANTI | RESPONSABILE |
|---------------------------------------|---------------|--|-------------------------|------------|----------------|---------------------|--------------|
| | | | | in aumento | in diminuzione | | |
| | | previsione di cassa | | 0,00 | 0,00 | 0,00 | |
| Totale Titolo | 2 | Spese in conto capitale | | | | | |
| | | previsione di competenza | 0,00 | 0,00 | 0,00 | 0,00 | |
| | | <i>di cui già impegnato*</i> | | 0,00 | 0,00 | 0,00 | |
| | | <i>a fondo pluriennale vincolato</i> | | 0,00 | 0,00 | 0,00 | |
| | | previsione di cassa | 242.205,53 | 0,00 | 0,00 | 242.205,53 | |
| Totale Programma | 02 | Attività culturali e interventi diversi nel settore culturale | | | | | |
| | | previsione di competenza | 0,00 | 0,00 | 0,00 | 0,00 | |
| | | <i>di cui già impegnato*</i> | | 0,00 | 0,00 | 0,00 | |
| | | <i>a fondo pluriennale vincolato</i> | | 0,00 | 0,00 | 0,00 | |
| | | previsione di cassa | 242.205,53 | 0,00 | 0,00 | 242.205,53 | |
| Totale MISSIONE 05 | | Tutela e valorizzazione dei beni e delle attività culturali | | | | | |
| | | previsione di competenza | 0,00 | 0,00 | 0,00 | 0,00 | |
| | | <i>di cui già impegnato*</i> | | 0,00 | 0,00 | 0,00 | |
| | | <i>a fondo pluriennale vincolato</i> | | 0,00 | 0,00 | 0,00 | |
| | | previsione di cassa | 242.205,53 | 0,00 | 0,00 | 242.205,53 | |



P.E.G. AGGIORNATO PER UNITA' ORGANIZZATIVA
SPESE

SERV_1.2 - SERVIZIO PROGETTAZIONE ED ESECUZIONE OPERE PUBBLICHE

| MISSIONE,PROGRAMMA,TITOLO CAPITOLO | DENOMINAZIONE | PREVISIONI ANNO 2019 | VARIAZIONI | | SOMME RISULTANTI | RESPONSABILE |
|---------------------------------------|--|---|------------------------------------|------------------------------|------------------------------------|---------------------------------|
| | | | in aumento | in diminuzione | | |
| <i>MISSIONE</i> 06 | <i>Politiche giovanili, sport e tempo libero</i> | | | | | |
| 0601 | Programma 01 Sport e tempo libero | | | | | |
| Titolo 2 | Spese in conto capitale | | | | | |
| 206011002105/0 | ACQUISIZ.E RISTRUTT.BENI IMMOBILI-STADIO, PALAZZO DELLO SPORT E ALTRI IMPIANTI (SERV.RIL.AI FINI I.V.A.)-ACQUISIZI.E COSTRUZ.BENI IMMOBILI | previsione di competenza <i>di cui già impegnato*</i> <i>a fondo pluriennale vincolato</i> previsione di cassa | 0,00 0,00 0,00 0,00 | 0,00 0,00 0,00 0,00 | 0,00 0,00 0,00 0,00 | 0,00 DIRIGENTE 1° SETTORE |
| 206011002107/0 | ACQUIS.E RISTRUTT.BENI IMMOBILI-STADIO, PALAZZO DELLO SPORT E ALTRI IMPIANTI (SERV.RILEV. AI FINI I.V.A.)-IMP.PROVENTI CONCESSIONI EDILIZIE | previsione di competenza <i>di cui già impegnato*</i> <i>a fondo pluriennale vincolato</i> previsione di cassa | 0,00 0,00 0,00 0,00 | 0,00 0,00 0,00 0,00 | 0,00 0,00 0,00 0,00 | 0,00 DIRIGENTE 1° SETTORE |
| 206011002110/0 | ACQUIS.E RISTRUTT.BENI IMMOBILI-STADIO, PALAZZO DELLO SPORT E ALTRI IMPIANTI (SERV.RILEV. I.V.A.)-RISTRUTT.E MANUT.STRAORDINARIA BENI IMMOB. | previsione di competenza <i>di cui già impegnato*</i> <i>a fondo pluriennale vincolato</i> previsione di cassa | 0,00 0,00 0,00 126.657,69 | 0,00 0,00 0,00 0,00 | 0,00 0,00 0,00 126.657,69 | 0,00 DIRIGENTE 1° SETTORE |
| 206011002114/0 | ACQUIS.E RISTRUTT.BENI IMMOBILI-STADIO, PALAZZO DELLO SPORT E ALTRI IMPIANTI (SERV.RILEV.I.V.A.)-SP.FIN.DA TRASFERIMENTI DA SOGG.PRIVATI | previsione di competenza <i>di cui già impegnato*</i> <i>a fondo pluriennale vincolato</i> previsione di cassa | 0,00 0,00 0,00 0,00 | 0,00 0,00 0,00 0,00 | 0,00 0,00 0,00 0,00 | 0,00 DIRIGENTE 1° SETTORE |
| 206011002115/0 | ACQ.E RIST.BENI IMMOB.-STADIO,PALAZZO DELLO SPORT E ALTRI IMP.(SERV.RIL.I.V.A.)-RIST.E MANUT.STRAORD.BENI IMMOB.-IMP.PROV. | previsione di competenza <i>di cui già impegnato*</i> <i>a fondo pluriennale vincolato</i> previsione di cassa | 0,00 0,00 0,00 0,00 | 0,00 0,00 0,00 0,00 | 0,00 0,00 0,00 0,00 | 0,00 DIRIGENTE 1° SETTORE |
| 206011002123/0 | ACQ.E RISTRUTT.BENI IMMOBILI-STADIO, PALAZZO DELLO SPORT E ALTRI IMP.(SERV.RIL.I.V.A)-RIST.E MANUT.STRAORD.-SP.FIN.DALL'ALIENAZIONE DI BENI | previsione di competenza | 135.000,00 | 0,00 | 0,00 | 135.000,00 DIRIGENTE 1° SETTORE |



P.E.G. AGGIORNATO PER UNITA' ORGANIZZATIVA
SPESE

SERV_1.2 - SERVIZIO PROGETTAZIONE ED ESECUZIONE OPERE PUBBLICHE

| MISSIONE, PROGRAMMA, TITOLO CAPITOLO | DENOMINAZIONE | | PREVISIONI ANNO 2019 | VARIAZIONI | | SOMME RISULTANTI | RESPONSABILE |
|---|---|--------------------------------------|-------------------------|-------------|----------------|---------------------|----------------------|
| | | | | in aumento | in diminuzione | | |
| | | <i>di cui già impegnato*</i> | 0,00 | 0,00 | 0,00 | 0,00 | |
| | | <i>a fondo pluriennale vincolato</i> | | 0,00 | 0,00 | 0,00 | |
| | | previsione di cassa | 135.000,00 | 0,00 | 0,00 | 135.000,00 | |
| 206011002124/0 | ACQ.E RISTRUTT.BENI IMMOBILI-STADIO, PALAZZO DELLO SPORT E ALTRI IMP.(SERV.RIL.I.V.A)-ACQUIS.E COSTRUZ.-SP.FIN.DALL'ALIENAZIONE DI BENI | previsione di competenza | 0,00 | 0,00 | 0,00 | 0,00 | DIRIGENTE 1° SETTORE |
| | | <i>di cui già impegnato*</i> | 0,00 | 0,00 | 0,00 | 0,00 | |
| | | <i>a fondo pluriennale vincolato</i> | | 0,00 | 0,00 | 0,00 | |
| | | previsione di cassa | | 0,00 | 0,00 | 0,00 | |
| Totale Titolo | 2 Spese in conto capitale | previsione di competenza | 135.000,00 | 0,00 | 0,00 | 135.000,00 | |
| | | <i>di cui già impegnato*</i> | | 0,00 | 0,00 | 0,00 | |
| | | <i>a fondo pluriennale vincolato</i> | | 0,00 | 0,00 | 0,00 | |
| | | previsione di cassa | 261.657,69 | 0,00 | 0,00 | 261.657,69 | |
| Totale Programma | 01 Sport e tempo libero | previsione di competenza | 135.000,00 | 0,00 | 0,00 | 135.000,00 | |
| | | <i>di cui già impegnato*</i> | | 0,00 | 0,00 | 0,00 | |
| | | <i>a fondo pluriennale vincolato</i> | | 0,00 | 0,00 | 0,00 | |
| | | previsione di cassa | 261.657,69 | 0,00 | 0,00 | 261.657,69 | |
| Totale MISSIONE 06 | Politiche giovanili, sport e tempo libero | previsione di competenza | 135.000,00 | 0,00 | 0,00 | 135.000,00 | |
| | | <i>di cui già impegnato*</i> | | 0,00 | 0,00 | 0,00 | |
| | | <i>a fondo pluriennale vincolato</i> | | 0,00 | 0,00 | 0,00 | |
| | | previsione di cassa | 261.657,69 | 0,00 | 0,00 | 261.657,69 | |



P.E.G. AGGIORNATO PER UNITA' ORGANIZZATIVA
SPESE

SERV_1.2 - SERVIZIO PROGETTAZIONE ED ESECUZIONE OPERE PUBBLICHE

| MISSIONE, PROGRAMMA, TITOLO CAPITOLO | DENOMINAZIONE | PREVISIONI ANNO 2019 | VARIAZIONI | | SOMME RISULTANTI | RESPONSABILE |
|---|--|---|-----------------------------------|------------------------------|-----------------------------------|---------------------------|
| | | | in aumento | in diminuzione | | |
| <i>MISSIONE</i> 09 | <i>Sviluppo sostenibile e tutela del territorio e dell'ambiente</i> | | | | | |
| 0902 | Programma 02 Tutela, valorizzazione e recupero ambientale | | | | | |
| Titolo 2 | Spese in conto capitale | | | | | |
| 209021002105/0 | ACQUISIZ.E RISTRUTT.BENI IMMOBILI PER PARCHI-SERV.TUTELA AMBIENTALE DEL VERDE-ALTRI SERV.REL.AL TERRITORIO-ACQUISIZ E COSTRUZ.BENI | previsione di competenza <i>di cui già impegnato*</i> <i>a fondo pluriennale vincolato</i> previsione di cassa | 0,00 0,00 0,00 0,00 | 0,00 0,00 0,00 0,00 | 0,00 0,00 0,00 0,00 | 0,00 DIRIGENTE 1° SETTORE |
| 209021002106/0 | ACQ.E RIST.BENI IMMOB.PER PARCHI-SERV.TUTELA AMBIENTALE DEL VERDE-ALTRI SERV.REL.AL TERRITORIO-ACQ.E COSTR.BENI IMM.-IMP.AVANZO DI | previsione di competenza <i>di cui già impegnato*</i> <i>a fondo pluriennale vincolato</i> previsione di cassa | 0,00 0,00 0,00 0,00 | 0,00 0,00 0,00 0,00 | 0,00 0,00 0,00 0,00 | 0,00 DIRIGENTE 1° SETTORE |
| 209021002115/0 | ACQ.E RIST.BENI IMMOB.PER PARCHI-SERV.TUT.AMBIENTALE DEL VERDE-ALTRI SERV.REL.AL TERR.-RIST.E MANUT.STRAORD.BENI IMM.- | previsione di competenza <i>di cui già impegnato*</i> <i>a fondo pluriennale vincolato</i> previsione di cassa | 0,00 0,00 0,00 0,00 | 0,00 0,00 0,00 0,00 | 0,00 0,00 0,00 0,00 | 0,00 DIRIGENTE 1° SETTORE |
| 209021002122/0 | ACQ.E RIST.BENI IMM.PARCHI-SERV.TUT.AMBIENTALE DEL VERDE-ALTRI SERV.REL.AL TERR.-RIST.E MANUT.STR.BENI IMM.-SP.FIN.CONTR.VARI ENTI | previsione di competenza <i>di cui già impegnato*</i> <i>a fondo pluriennale vincolato</i> previsione di cassa | 0,00 0,00 0,00 18.516,27 | 0,00 0,00 0,00 0,00 | 0,00 0,00 0,00 18.516,27 | 0,00 DIRIGENTE 1° SETTORE |
| 209021002199/0 | ACQ.E RIST.BENI IMM.PARCHI-SERV.TUT.AMBIENTALE DEL VERDE-ALTRI SERV.REL.AL TERR.-RIST.E MANUT.STRAORD.BENI IMM.-10%ONERI PER | previsione di competenza <i>di cui già impegnato*</i> <i>a fondo pluriennale vincolato</i> previsione di cassa | 0,00 0,00 0,00 3.556,08 | 0,00 0,00 0,00 0,00 | 0,00 0,00 0,00 3.556,08 | 0,00 DIRIGENTE 1° SETTORE |



P.E.G. AGGIORNATO PER UNITA' ORGANIZZATIVA

SPESE

SERV_1.2 - SERVIZIO PROGETTAZIONE ED ESECUZIONE OPERE PUBBLICHE

| MISSIONE,PROGRAMMA,TITOLO CAPITOLO | DENOMINAZIONE | | PREVISIONI ANNO 2019 | VARIAZIONI | | SOMME RISULTANTI | RESPONSABILE |
|---------------------------------------|--|---|-------------------------|------------|----------------|---------------------|----------------------|
| | | | | in aumento | in diminuzione | | |
| Totale Titolo 2 | Spese in conto capitale | previsione di competenza <i>di cui già impegnato*</i> a fondo pluriennale vincolato | 0,00 | 0,00 | 0,00 | 0,00 | |
| | | previsione di cassa | 22.072,35 | 0,00 | 0,00 | 22.072,35 | |
| Totale Programma 02 | Tutela, valorizzazione e recupero ambientale | previsione di competenza <i>di cui già impegnato*</i> a fondo pluriennale vincolato | 0,00 | 0,00 | 0,00 | 0,00 | |
| | | previsione di cassa | 22.072,35 | 0,00 | 0,00 | 22.072,35 | |
| 0904 | Programma 04 | Servizio idrico integrato | | | | | |
| Titolo 2 | Spese in conto capitale | | | | | | |
| 209041002104/0 | ACQUISIZIONE E RISTRUTTURAZIONE BENI IMMOBILI SERVIZIO IDRICO-ACQ.E COSTRUZ.BENI IMM.-SP.FIN.CON CONTRIBUTI DA VARI ENTI SETT.PUBBLICO | previsione di competenza <i>di cui già impegnato*</i> a fondo pluriennale vincolato | 0,00 | 0,00 | 0,00 | 0,00 | DIRIGENTE 1° SETTORE |
| | | previsione di cassa | 89.198,00 | 0,00 | 0,00 | 89.198,00 | |
| 209041002105/0 | ACQUISIZIONE E RISTRUTTURAZIONE BENI IMMOBILI SERVIZIO IDRICO-ACQUISIZIONE E COSTRUZIONE BENI IMMOBILI | previsione di competenza <i>di cui già impegnato*</i> a fondo pluriennale vincolato | 0,00 | 0,00 | 0,00 | 0,00 | DIRIGENTE 1° SETTORE |
| | | previsione di cassa | 0,00 | 0,00 | 0,00 | 0,00 | |
| 209041002110/0 | ACQUISIZIONE E RISTRUTTURAZIONE BENI IMMOBILI SERVIZIO IDRICO-RISTRUTTURAZIONE E MANUTENZIONE STRAORDINARIA BENI IMMOBILI | previsione di competenza <i>di cui già impegnato*</i> a fondo pluriennale vincolato | 0,00 | 0,00 | 0,00 | 0,00 | DIRIGENTE 1° SETTORE |
| | | previsione di cassa | 0,00 | 0,00 | 0,00 | 0,00 | |
| 209041002112/0 | RISTRUTTURAZIONE E MANUTENZIONE STRAORDINARIA BENI IMMOBILI SERVIZIO IDRICO - IMP.PROV.DERIV.DALL'ALIENAZ.DI | previsione di competenza <i>di cui già impegnato*</i> a fondo pluriennale vincolato | 90.000,00 | 0,00 | 0,00 | 90.000,00 | DIRIGENTE 1° SETTORE |
| | | previsione di cassa | 90.000,00 | 0,00 | 0,00 | 90.000,00 | |
| 209041002113/0 | ACQUISIZIONE E RISTRUTTURAZIONE BENI IMMOBILI SERVIZIO IDRICO-RISTRUTT.E MANUTENZ.STRAORD.BENI IMMOBILI-SP.FIN.CON ENTRATE CORRENTI | previsione di competenza | 0,00 | 0,00 | 0,00 | 0,00 | DIRIGENTE 1° SETTORE |



P.E.G. AGGIORNATO PER UNITA' ORGANIZZATIVA
SPESE

SERV_1.2 - SERVIZIO PROGETTAZIONE ED ESECUZIONE OPERE PUBBLICHE

| MISSIONE, PROGRAMMA, TITOLO CAPITOLO | DENOMINAZIONE | | PREVISIONI ANNO 2019 | VARIAZIONI | | SOMME RISULTANTI | RESPONSABILE |
|---|---|--------------------------------------|-------------------------|------------|----------------|---------------------|----------------------|
| | | | | in aumento | in diminuzione | | |
| | | <i>di cui già impegnato*</i> | 0,00 | 0,00 | 0,00 | 0,00 | |
| | | <i>a fondo pluriennale vincolato</i> | | 0,00 | 0,00 | 0,00 | |
| | | previsione di cassa | | 0,00 | 0,00 | 0,00 | |
| 209041002114/0 | ACQUISIZIONE E RISTRUTTURAZIONE BENI IMMOBILI SERVIZIO IDRICO-ACQUIS. E COSTRUZ. BENI IMMOBILI-SP.FIN.DA TRASFERIMENTI DA SOGGETTI PRIVATI | previsione di competenza | 0,00 | 0,00 | 0,00 | 0,00 | DIRIGENTE 1° SETTORE |
| | | <i>di cui già impegnato*</i> | 0,00 | 0,00 | 0,00 | 0,00 | |
| | | <i>a fondo pluriennale vincolato</i> | | 0,00 | 0,00 | 0,00 | |
| | | previsione di cassa | | 0,00 | 0,00 | 0,00 | |
| 209041002115/0 | ACQUISIZIONE E RISTRUTTURAZIONE BENI IMMOBILI SERVIZIO IDRICO-RISTRUTT. E MANUT. STRAORD. BENI IMMOBILI-IMP. PROV. DERIV. DALLE CONCESS. EDILIZIE | previsione di competenza | 0,00 | 0,00 | 0,00 | 0,00 | DIRIGENTE 1° SETTORE |
| | | <i>di cui già impegnato*</i> | 0,00 | 0,00 | 0,00 | 0,00 | |
| | | <i>a fondo pluriennale vincolato</i> | | 0,00 | 0,00 | 0,00 | |
| | | previsione di cassa | 79.993,46 | 0,00 | 0,00 | 79.993,46 | |
| 209041002122/0 | ACQUISIZ. E RISTRUTT. BENI IMMOBILI SERVIZIO IDRICO-RISTRUTT. E MANUTENZ. STRAORD. BENI IMM.-SP.FIN.CON CONTRIBUTI DA VARI ENTI SETT. PUBBL. | previsione di competenza | 0,00 | 0,00 | 0,00 | 0,00 | DIRIGENTE 1° SETTORE |
| | | <i>di cui già impegnato*</i> | 0,00 | 0,00 | 0,00 | 0,00 | |
| | | <i>a fondo pluriennale vincolato</i> | | 0,00 | 0,00 | 0,00 | |
| | | previsione di cassa | 22.483,67 | 0,00 | 0,00 | 22.483,67 | |
| 209041002146/0 | ACQUISIZ. E RISTRUTT. BENI IMMOBILI SERVIZIO IDRICO-RISTRUTT. E MANUTENZ. STRAORD. BENI IMM.-SP.FIN.CON PROV. DERIV. DAI COMPR. P.E.E.P. | previsione di competenza | 0,00 | 0,00 | 0,00 | 0,00 | DIRIGENTE 1° SETTORE |
| | | <i>di cui già impegnato*</i> | 0,00 | 0,00 | 0,00 | 0,00 | |
| | | <i>a fondo pluriennale vincolato</i> | | 0,00 | 0,00 | 0,00 | |
| | | previsione di cassa | 54.455,65 | 0,00 | 0,00 | 54.455,65 | |
| 209047002774/0 | TRASF. DI CAPITALI PER SERV. IDRICO-TRASF. DI CAPITALI PER LA REALIZZ. DI OPERE PUBBLICHE-SP.FIN.CON CONTRIBUTI DA VARI ENTI DEL SETT. PUBBL. | previsione di competenza | 0,00 | 0,00 | 0,00 | 0,00 | DIRIGENTE 1° SETTORE |
| | | <i>di cui già impegnato*</i> | 0,00 | 0,00 | 0,00 | 0,00 | |
| | | <i>a fondo pluriennale vincolato</i> | | 0,00 | 0,00 | 0,00 | |
| | | previsione di cassa | 719.917,97 | 0,00 | 0,00 | 719.917,97 | |
| 209047002776/0 | TRASF. DI CAPITALI PER SERV. IDRICO-TRASF. DI CAPITALI PER LA REALIZZ. DI OPERE PUBBLICHE-SP.FIN.DA TASFERIMENTI DA SOGGETTI PRIVATI | previsione di competenza | 0,00 | 0,00 | 0,00 | 0,00 | DIRIGENTE 1° SETTORE |
| | | <i>di cui già impegnato*</i> | 0,00 | 0,00 | 0,00 | 0,00 | |
| | | <i>a fondo pluriennale vincolato</i> | | 0,00 | 0,00 | 0,00 | |



P.E.G. AGGIORNATO PER UNITA' ORGANIZZATIVA

SPESE

SERV_1.2 - SERVIZIO PROGETTAZIONE ED ESECUZIONE OPERE PUBBLICHE

| MISSIONE, PROGRAMMA, TITOLO CAPITOLO | DENOMINAZIONE | PREVISIONI ANNO 2019 | VARIAZIONI | | SOMME RISULTANTI | RESPONSABILE |
|---|---|-------------------------|------------|----------------|---------------------|--------------|
| | | | in aumento | in diminuzione | | |
| | previsione di cassa | 39.600,00 | 0,00 | 0,00 | 39.600,00 | |
| Totale Titolo | 2 Spese in conto capitale | | | | | |
| | previsione di competenza | 90.000,00 | 0,00 | 0,00 | 90.000,00 | |
| | <i>di cui già impegnato*</i> | | 0,00 | 0,00 | 0,00 | |
| | <i>a fondo pluriennale vincolato</i> | | 0,00 | 0,00 | 0,00 | |
| | previsione di cassa | 1.095.648,75 | 0,00 | 0,00 | 1.095.648,75 | |
| Totale Programma | 04 Servizio idrico integrato | | | | | |
| | previsione di competenza | 90.000,00 | 0,00 | 0,00 | 90.000,00 | |
| | <i>di cui già impegnato*</i> | | 0,00 | 0,00 | 0,00 | |
| | <i>a fondo pluriennale vincolato</i> | | 0,00 | 0,00 | 0,00 | |
| | previsione di cassa | 1.095.648,75 | 0,00 | 0,00 | 1.095.648,75 | |
| Totale MISSIONE 09 | Sviluppo sostenibile e tutela del territorio e dell'ambiente | | | | | |
| | previsione di competenza | 90.000,00 | 0,00 | 0,00 | 90.000,00 | |
| | <i>di cui già impegnato*</i> | | 0,00 | 0,00 | 0,00 | |
| | <i>a fondo pluriennale vincolato</i> | | 0,00 | 0,00 | 0,00 | |
| | previsione di cassa | 1.117.721,10 | 0,00 | 0,00 | 1.117.721,10 | |



P.E.G. AGGIORNATO PER UNITA' ORGANIZZATIVA
SPESE

SERV_1.2 - SERVIZIO PROGETTAZIONE ED ESECUZIONE OPERE PUBBLICHE

| MISSIONE, PROGRAMMA, TITOLO CAPITOLO | DENOMINAZIONE | PREVISIONI ANNO 2019 | VARIAZIONI | | SOMME RISULTANTI | RESPONSABILE |
|---|---|--|--------------------------------------|----------------------|--------------------------------------|----------------------|
| | | | in aumento | in diminuzione | | |
| <i>MISSIONE</i> 10 | <i>Trasporti e diritto alla mobilità</i> | | | | | |
| 1005 Programma 05 | Viabilità e infrastrutture stradali | | | | | |
| Titolo 2 | Spese in conto capitale | | | | | |
| 210051002103/0 | ACQUISIZIONE E RISTRUTTURAZIONE VIE PIAZZE E PARCHEGGI- ACQUISIZIONE E COSTRUZIONE BENI IMMOBILIARI-ACQUISIZIONE E COSTRUZIONE BENI IMMOBILIARI-SP.FINANZIATA CON ENTRATE | previsione di competenza 0,00 <i>di cui già impegnato*</i> 0,00 <i>a fondo pluriennale vincolato</i> previsione di cassa 0,00 | 0,00 0,00 0,00 | 0,00 0,00 0,00 | 0,00 0,00 0,00 | DIRIGENTE 1° SETTORE |
| 210051002104/0 | ACQUISIZIONE E RISTRUTTURAZIONE VIE PIAZZE E PARCHEGGI- ACQUISIZIONE E COSTRUZIONE BENI IMMOBILIARI-SP.FIN.CON CONTR.DA VARI ENTI SETT.PUBB. | previsione di competenza 1.922.346,35 <i>di cui già impegnato*</i> 0,00 <i>a fondo pluriennale vincolato</i> previsione di cassa 2.251.003,46 | 1.922.346,35 0,00 2.251.003,46 | 0,00 0,00 0,00 | 1.922.346,35 0,00 2.251.003,46 | DIRIGENTE 1° SETTORE |
| 210051002105/0 | ACQUISIZIONE E RISTRUTTURAZIONE VIE PIAZZE E PARCHEGGI- ACQUISIZIONE E COSTRUZIONE BENI IMMOBILIARI | previsione di competenza 0,00 <i>di cui già impegnato*</i> 0,00 <i>a fondo pluriennale vincolato</i> previsione di cassa 151.199,42 | 0,00 0,00 151.199,42 | 0,00 0,00 0,00 | 0,00 0,00 151.199,42 | DIRIGENTE 1° SETTORE |
| 210051002106/0 | ACQUISIZIONE E RISTRUTTURAZIONE VIE PIAZZE E PARCHEGGI- ACQUISIZIONE E COSTRUZIONE BENI IMMOBILIARI- IMPIEGO AVANZO DI AMMINISTRAZIONE | previsione di competenza 0,00 <i>di cui già impegnato*</i> 0,00 <i>a fondo pluriennale vincolato</i> previsione di cassa 144.615,89 | 0,00 0,00 144.615,89 | 0,00 0,00 0,00 | 0,00 0,00 144.615,89 | DIRIGENTE 1° SETTORE |
| 210051002107/0 | ACQUISIZIONE E RISTRUTTURAZIONE VIE PIAZZE E PARCHEGGI-ACQUISIZIONE E COSTRUZIONE BENI IMMOBILIARI- (IMP.PROVENTI ONERI URBANIZZAZIONE) | previsione di competenza 0,00 <i>di cui già impegnato*</i> 0,00 <i>a fondo pluriennale vincolato</i> previsione di cassa 3.099,89 | 0,00 0,00 3.099,89 | 0,00 0,00 0,00 | 0,00 0,00 3.099,89 | DIRIGENTE 1° SETTORE |
| 210051002109/0 | ACQUISIZIONE E RISTRUTTURAZIONE VIE PIAZZE E PARCHEGGI- ACQUISIZIONE E COSTRUZIONE BENI IMMOBILIARI- SP.FIN.DALL'ALIENAZIONE DI QUOTA AZIONARIA | previsione di competenza 0,00 | 0,00 | 0,00 | 0,00 | DIRIGENTE 1° SETTORE |



P.E.G. AGGIORNATO PER UNITA' ORGANIZZATIVA
SPESE

SERV_1.2 - SERVIZIO PROGETTAZIONE ED ESECUZIONE OPERE PUBBLICHE

| MISSIONE, PROGRAMMA, TITOLO CAPITOLO | DENOMINAZIONE | | PREVISIONI ANNO 2019 | VARIAZIONI | | SOMME RISULTANTI | RESPONSABILE |
|---|---|--------------------------------------|-------------------------|------------|----------------|---------------------|----------------------|
| | | | | in aumento | in diminuzione | | |
| | | <i>di cui già impegnato*</i> | 0,00 | 0,00 | 0,00 | 0,00 | |
| | | <i>a fondo pluriennale vincolato</i> | | 0,00 | 0,00 | 0,00 | |
| | | previsione di cassa | 54.474,98 | 0,00 | 0,00 | 54.474,98 | |
| 210051002110/0 | ACQUISIZIONE E RISTRUTTURAZIONE VIE PIAZZE E PARCHEGGI- RISTRUTTURAZ. E MANUTENZ. STRAORDINARIA BENI IMMOBILI | previsione di competenza | 0,00 | 0,00 | 0,00 | 0,00 | DIRIGENTE 1° SETTORE |
| | | <i>di cui già impegnato*</i> | 0,00 | 0,00 | 0,00 | 0,00 | |
| | | <i>a fondo pluriennale vincolato</i> | | 0,00 | 0,00 | 0,00 | |
| | | previsione di cassa | | 0,00 | 0,00 | 0,00 | |
| 210051002112/0 | ACQUISIZIONE E RISTRUTTURAZIONE VIE PIAZZE E PARCHEGGI- RIST. E MANUT. STRAORD. BENI IMM.- SP. FIN. DALL'ALIENAZ. DI QUOTE AZIONARIE | previsione di competenza | 0,00 | 0,00 | 0,00 | 0,00 | DIRIGENTE 1° SETTORE |
| | | <i>di cui già impegnato*</i> | 0,00 | 0,00 | 0,00 | 0,00 | |
| | | <i>a fondo pluriennale vincolato</i> | | 0,00 | 0,00 | 0,00 | |
| | | previsione di cassa | | 0,00 | 0,00 | 0,00 | |
| 210051002115/0 | ACQUISIZIONE E RISTRUTTURAZIONE VIE PIAZZE E PARCHEGGI- RISTT. E MANUT. STRAORD. BENI IMM.- IMP. PROV. DERIV. DALLA CONCESS. EDILIZIE | previsione di competenza | 0,00 | 0,00 | 0,00 | 0,00 | DIRIGENTE 1° SETTORE |
| | | <i>di cui già impegnato*</i> | 0,00 | 0,00 | 0,00 | 0,00 | |
| | | <i>a fondo pluriennale vincolato</i> | | 0,00 | 0,00 | 0,00 | |
| | | previsione di cassa | 17.324,66 | 0,00 | 0,00 | 17.324,66 | |
| 210051002119/0 | ACQUISIZIONE E RISTRUTTURAZIONE VIE PIAZZE E PARCHEGGI- RISTR. E MANUT. STRAORD. BENI IMM.- SP. FIN. DA TRASFERIMENTI DA SOGG. PRIVATI | previsione di competenza | 0,00 | 0,00 | 0,00 | 0,00 | DIRIGENTE 1° SETTORE |
| | | <i>di cui già impegnato*</i> | 0,00 | 0,00 | 0,00 | 0,00 | |
| | | <i>a fondo pluriennale vincolato</i> | | 0,00 | 0,00 | 0,00 | |
| | | previsione di cassa | 28.000,00 | 0,00 | 0,00 | 28.000,00 | |
| 210051002121/0 | ACQUISIZIONE E RISTRUTTURAZIONE VIE PIAZZE E PARCHEGGI- RISTR. E MANUT. STRAORD. BENI IMMOBILI- IMPIEGO AVANZO DI AMMINISTRAZIONE | previsione di competenza | 650.000,00 | 0,00 | 0,00 | 650.000,00 | DIRIGENTE 1° SETTORE |
| | | <i>di cui già impegnato*</i> | 0,00 | 0,00 | 0,00 | 0,00 | |
| | | <i>a fondo pluriennale vincolato</i> | | 0,00 | 0,00 | 0,00 | |
| | | previsione di cassa | 1.216.993,21 | 0,00 | 0,00 | 1.216.993,21 | |
| 210051002122/0 | ACQUISIZIONE E RISTRUTTURAZIONE VIE PIAZZE E PARCHEGGI- RISTR. E MANUT. STRAORD. BENI IMM.- SP. FIN. CON CONTRIB. DA VARI ENTI SETT. PUBBL. | previsione di competenza | 0,00 | 0,00 | 0,00 | 0,00 | DIRIGENTE 1° SETTORE |
| | | <i>di cui già impegnato*</i> | 0,00 | 0,00 | 0,00 | 0,00 | |
| | | <i>a fondo pluriennale vincolato</i> | | 0,00 | 0,00 | 0,00 | |



P.E.G. AGGIORNATO PER UNITA' ORGANIZZATIVA
SPESE

SERV_1.2 - SERVIZIO PROGETTAZIONE ED ESECUZIONE OPERE PUBBLICHE

| MISSIONE, PROGRAMMA, TITOLO CAPITOLO | DENOMINAZIONE | | PREVISIONI ANNO 2019 | VARIAZIONI | | SOMME RISULTANTI | RESPONSABILE |
|---|--|--------------------------------------|-------------------------|------------|----------------|---------------------|----------------------|
| | | | | in aumento | in diminuzione | | |
| | | previsione di cassa | 40.097,94 | 0,00 | 0,00 | 40.097,94 | |
| 210051002123/0 | ACQUISIZIONE E RISTRUTTURAZIONE VIE PIAZZE E PARCHEGGI- RISTR.E MANUT.STRAORD.BENI IMM.- SP.FIN.DALL'ALIENAZIONE DI BENI | previsione di competenza | 0,00 | 0,00 | 0,00 | 0,00 | DIRIGENTE 1° SETTORE |
| | | <i>di cui già impegnato*</i> | 0,00 | 0,00 | 0,00 | 0,00 | |
| | | <i>a fondo pluriennale vincolato</i> | | 0,00 | 0,00 | 0,00 | |
| | | previsione di cassa | 15.204,42 | 0,00 | 0,00 | 15.204,42 | |
| 210051002124/0 | ACQUISIZIONE E RISTRUTTURAZIONE VIE PIAZZE E PARCHEGGI-ACQUISIZIONE E COSTRUZIONE BENI IMMOBILI - ALIENAZIONE BENI | previsione di competenza | 0,00 | 0,00 | 0,00 | 0,00 | DIRIGENTE 1° SETTORE |
| | | <i>di cui già impegnato*</i> | 0,00 | 0,00 | 0,00 | 0,00 | |
| | | <i>a fondo pluriennale vincolato</i> | | 0,00 | 0,00 | 0,00 | |
| | | previsione di cassa | 531.787,42 | 0,00 | 0,00 | 531.787,42 | |
| 210051002146/0 | ACQUISIZIONE E RISTRUTTURAZIONE VIE PIAZZE E PARCHEGGI-RISTR.E MANUT.STRAORD.BENI IMM.- SP.FIN.CON PROV.DERIV.COMPENSORI P.E.E.P. | previsione di competenza | 0,00 | 0,00 | 0,00 | 0,00 | DIRIGENTE 1° SETTORE |
| | | <i>di cui già impegnato*</i> | 0,00 | 0,00 | 0,00 | 0,00 | |
| | | <i>a fondo pluriennale vincolato</i> | | 0,00 | 0,00 | 0,00 | |
| | | previsione di cassa | | 0,00 | 0,00 | 0,00 | |
| 210051002153/0 | ACQUISIZIONE E RISTRUTTURAZIONE VIE PIAZZE E PARCHEGGI-RISTRUTT.E MANUTENZ. STRAORD.BENI IMM.-IMP.PROV.DERIV.DA CESS.AREE IN DIR.DI SERVITU' | previsione di competenza | 0,00 | 0,00 | 0,00 | 0,00 | DIRIGENTE 1° SETTORE |
| | | <i>di cui già impegnato*</i> | 0,00 | 0,00 | 0,00 | 0,00 | |
| | | <i>a fondo pluriennale vincolato</i> | | 0,00 | 0,00 | 0,00 | |
| | | previsione di cassa | | 0,00 | 0,00 | 0,00 | |
| 210051002198/0 | ACQUISIZIONE E RISTRUTTURAZIONE VIE PIAZZE E PARCHEGGI-RISTR.E MANUT.BENI IMM.-IMP.AVAN.AMMINIST.NE VINC.(10% ONERI | previsione di competenza | 0,00 | 0,00 | 0,00 | 0,00 | DIRIGENTE 1° SETTORE |
| | | <i>di cui già impegnato*</i> | 0,00 | 0,00 | 0,00 | 0,00 | |
| | | <i>a fondo pluriennale vincolato</i> | | 0,00 | 0,00 | 0,00 | |
| | | previsione di cassa | | 0,00 | 0,00 | 0,00 | |
| 210051002199/0 | ACQUISIZIONE E RISTRUTTURAZIONE VIE PIAZZE E PARCHEGGI-RISTR.E MANUT.STRAORD.BENI IMM.-10% ONERI PER EL.BARRIERE ARCHITETTONICHE | previsione di competenza | 14.300,00 | 0,00 | 0,00 | 14.300,00 | DIRIGENTE 1° SETTORE |
| | | <i>di cui già impegnato*</i> | 0,00 | 0,00 | 0,00 | 0,00 | |
| | | <i>a fondo pluriennale vincolato</i> | | 0,00 | 0,00 | 0,00 | |
| | | previsione di cassa | 161.514,29 | 0,00 | 0,00 | 161.514,29 | |



P.E.G. AGGIORNATO PER UNITA' ORGANIZZATIVA
SPESE

SERV_1.2 - SERVIZIO PROGETTAZIONE ED ESECUZIONE OPERE PUBBLICHE

| MISSIONE, PROGRAMMA, TITOLO CAPITOLO | DENOMINAZIONE | | PREVISIONI ANNO 2019 | VARIAZIONI | | SOMME RISULTANTI | RESPONSABILE |
|---|--|--------------------------------------|-------------------------|------------|----------------|---------------------|----------------------|
| | | | | in aumento | in diminuzione | | |
| 210051012110/0 | COSTRUZIONE IMPIANTI ILLUMINAZIONE - RISTRUTTURAZIONE E MANUTENZIONE STRAORDINARIA BENI IMMOBILI | previsione di competenza | 0,00 | 0,00 | 0,00 | 0,00 | DIRIGENTE 1° SETTORE |
| | | <i>di cui già impegnato*</i> | 0,00 | 0,00 | 0,00 | 0,00 | |
| | | <i>a fondo pluriennale vincolato</i> | | 0,00 | 0,00 | 0,00 | |
| | | previsione di cassa | | 0,00 | 0,00 | 0,00 | |
| 210051012112/0 | COSTRUZIONE IMPIANTI ILLUMINAZIONE- RISTRUTT.E MANUTENZ.STRAORD.BENI IMMOBILI-SPESA FINANZIATA DALL'ALIENAZIONE DI QUOTE AZIONARIE | previsione di competenza | 0,00 | 0,00 | 0,00 | 0,00 | DIRIGENTE 1° SETTORE |
| | | <i>di cui già impegnato*</i> | 0,00 | 0,00 | 0,00 | 0,00 | |
| | | <i>a fondo pluriennale vincolato</i> | | 0,00 | 0,00 | 0,00 | |
| | | previsione di cassa | | 0,00 | 0,00 | 0,00 | |
| 210051012113/0 | COSTRUZIONE IMPIANTI ILLUMINAZIONE- RISTRUTTURAZIONE E MANUTENZIONE STRAORDINARIA BENI IMMOBILI-SPESA FINANZIATA CON ENTRATE CORRENTI | previsione di competenza | 0,00 | 0,00 | 0,00 | 0,00 | DIRIGENTE 1° SETTORE |
| | | <i>di cui già impegnato*</i> | 0,00 | 0,00 | 0,00 | 0,00 | |
| | | <i>a fondo pluriennale vincolato</i> | | 0,00 | 0,00 | 0,00 | |
| | | previsione di cassa | | 0,00 | 0,00 | 0,00 | |
| 210051012114/0 | COSTRUZIONE IMPIANTI ILLUMINAZIONE-ACQUISIZIONE E COSTRUZIONE BENI IMMOBILI-SPESA FINANZIATA DA TRASFERIMENTI DA SOGGETTI PRIVATI | previsione di competenza | 0,00 | 0,00 | 0,00 | 0,00 | DIRIGENTE 1° SETTORE |
| | | <i>di cui già impegnato*</i> | 0,00 | 0,00 | 0,00 | 0,00 | |
| | | <i>a fondo pluriennale vincolato</i> | | 0,00 | 0,00 | 0,00 | |
| | | previsione di cassa | 5.568,08 | 0,00 | 0,00 | 5.568,08 | |
| 210051012115/0 | COSTRUZIONE IMPIANTI ILLUMINAZIONE- RISTRUTTURAZ.E MANUTENZ. STRAORDINARIA BENI IMMOBILI-IMP.PROV.DERIV.DALLE CONCESSIONI EDILIZIE | previsione di competenza | 0,00 | 0,00 | 0,00 | 0,00 | DIRIGENTE 1° SETTORE |
| | | <i>di cui già impegnato*</i> | 0,00 | 0,00 | 0,00 | 0,00 | |
| | | <i>a fondo pluriennale vincolato</i> | | 0,00 | 0,00 | 0,00 | |
| | | previsione di cassa | 10.963,60 | 0,00 | 0,00 | 10.963,60 | |
| 210051012146/0 | COSTRUZIONE IMPIANTI ILLUMINAZIONE- RISTRUTTURAZ.E MANUTENZ.STRAORD.BENI IMMOBILI- SP.FIN.CON PROV.DERIV.DAI COMPENSORI P.E.E.P. | previsione di competenza | 0,00 | 0,00 | 0,00 | 0,00 | DIRIGENTE 1° SETTORE |
| | | <i>di cui già impegnato*</i> | 0,00 | 0,00 | 0,00 | 0,00 | |
| | | <i>a fondo pluriennale vincolato</i> | | 0,00 | 0,00 | 0,00 | |
| | | previsione di cassa | | 0,00 | 0,00 | 0,00 | |



P.E.G. AGGIORNATO PER UNITA' ORGANIZZATIVA
SPESE

SERV_1.2 - SERVIZIO PROGETTAZIONE ED ESECUZIONE OPERE PUBBLICHE

| MISSIONE, PROGRAMMA, TITOLO CAPITOLO | DENOMINAZIONE | | PREVISIONI ANNO 2019 | VARIAZIONI | | SOMME RISULTANTI | RESPONSABILE |
|---|---|--------------------------------------|-------------------------|------------|----------------|---------------------|----------------------|
| | | | | in aumento | in diminuzione | | |
| 210052002250/0 | ESPROPRI E SERVITU' ONEROSE NEL CAMPO DELLA VIABILITA'- PROCEDURE ESPROPRIATIVE-SPESA FINANZIATA CON CONTRIBUTI DA VARI SOGGETTI | previsione di competenza | 0,00 | 0,00 | 0,00 | 0,00 | DIRIGENTE 1° SETTORE |
| | | <i>di cui già impegnato*</i> | 0,00 | 0,00 | 0,00 | 0,00 | |
| | | <i>a fondo pluriennale vincolato</i> | | 0,00 | 0,00 | 0,00 | |
| | | previsione di cassa | 600,00 | 0,00 | 0,00 | 600,00 | |
| 210052002260/0 | ESPROPRI E SERVITU' ONEROSE NEL CAMPO DELLA VIABILITA'- PROCEDURE ESPROPRIATIVE-SP.FIN.CON CONTRIB.DA VARI ENTI DEL SETT.PUBBLICO | previsione di competenza | 0,00 | 0,00 | 0,00 | 0,00 | DIRIGENTE 1° SETTORE |
| | | <i>di cui già impegnato*</i> | 0,00 | 0,00 | 0,00 | 0,00 | |
| | | <i>a fondo pluriennale vincolato</i> | | 0,00 | 0,00 | 0,00 | |
| | | previsione di cassa | 51.739,46 | 0,00 | 0,00 | 51.739,46 | |
| 210056002610/0 | INCARICHI PROFESSIONALI ESTERNI PER SERVIZIO VIABILITA'-PRESTAZIONI DI SERVIZI DI INGEGNERIA E DI ARCHITETTURA | previsione di competenza | 0,00 | 0,00 | 0,00 | 0,00 | DIRIGENTE 1° SETTORE |
| | | <i>di cui già impegnato*</i> | 0,00 | 0,00 | 0,00 | 0,00 | |
| | | <i>a fondo pluriennale vincolato</i> | | 0,00 | 0,00 | 0,00 | |
| | | previsione di cassa | | 0,00 | 0,00 | 0,00 | |
| 210056002615/0 | INCARICHI PROFESSIONALI ESTERNI PER SERVIZIO VIABILITA'-PRESTAZDI SERVIZI DI INGEGNERIA E DI ARCHITETTURA-IMP.10% ONERI PER EL.BARR.ARCHIT. | previsione di competenza | 0,00 | 0,00 | 0,00 | 0,00 | DIRIGENTE 1° SETTORE |
| | | <i>di cui già impegnato*</i> | 0,00 | 0,00 | 0,00 | 0,00 | |
| | | <i>a fondo pluriennale vincolato</i> | | 0,00 | 0,00 | 0,00 | |
| | | previsione di cassa | | 0,00 | 0,00 | 0,00 | |
| 210057002770/0 | TRASFERIMENTI DI CAPITALI NEL CAMPO DELLA VIABILITA' - TRASFERIMENTO DI CAPITALI PER LA REALIZZAZIONE DI OPERE PUBBLICHE | previsione di competenza | 0,00 | 0,00 | 0,00 | 0,00 | DIRIGENTE 1° SETTORE |
| | | <i>di cui già impegnato*</i> | 0,00 | 0,00 | 0,00 | 0,00 | |
| | | <i>a fondo pluriennale vincolato</i> | | 0,00 | 0,00 | 0,00 | |
| | | previsione di cassa | | 0,00 | 0,00 | 0,00 | |
| 210057002778/0 | TRASFERIMENTI DI CAPITALI NEL CAMPO DELLA VIABILITA' -TRASF.DI CAPITALI PER LA REALIZZAZDI OPERE PUBBLICHE-IMPAVANZO DI AMMINISTRAZIONE | previsione di competenza | 0,00 | 0,00 | 0,00 | 0,00 | DIRIGENTE 1° SETTORE |
| | | <i>di cui già impegnato*</i> | 0,00 | 0,00 | 0,00 | 0,00 | |
| | | <i>a fondo pluriennale vincolato</i> | | 0,00 | 0,00 | 0,00 | |
| | | previsione di cassa | | 0,00 | 0,00 | 0,00 | |



P.E.G. AGGIORNATO PER UNITA' ORGANIZZATIVA

SPESE

SERV_1.2 - SERVIZIO PROGETTAZIONE ED ESECUZIONE OPERE PUBBLICHE

| MISSIONE, PROGRAMMA, TITOLO CAPITOLO | DENOMINAZIONE | | PREVISIONI ANNO 2019 | VARIAZIONI | | SOMME RISULTANTI | RESPONSABILE |
|---|--|---|-------------------------|----------------------|----------------------|------------------------------|--------------|
| | | | | in aumento | in diminuzione | | |
| Totale Titolo 2 | Spese in conto capitale | previsione di competenza <i>di cui già impegnato*</i> a fondo pluriennale vincolato | 2.586.646,35 | 0,00 0,00 0,00 | 0,00 0,00 0,00 | 2.586.646,35 0,00 0,00 | |
| | | previsione di cassa | 4.684.186,72 | 0,00 | 0,00 | 4.684.186,72 | |
| Totale Programma 05 | Viabilità e infrastrutture stradali | previsione di competenza <i>di cui già impegnato*</i> a fondo pluriennale vincolato | 2.586.646,35 | 0,00 0,00 0,00 | 0,00 0,00 0,00 | 2.586.646,35 0,00 0,00 | |
| | | previsione di cassa | 4.684.186,72 | 0,00 | 0,00 | 4.684.186,72 | |
| Totale MISSIONE 10 | Trasporti e diritto alla mobilità | previsione di competenza <i>di cui già impegnato*</i> a fondo pluriennale vincolato | 2.586.646,35 | 0,00 0,00 0,00 | 0,00 0,00 0,00 | 2.586.646,35 0,00 0,00 | |
| | | previsione di cassa | 4.684.186,72 | 0,00 | 0,00 | 4.684.186,72 | |



P.E.G. AGGIORNATO PER UNITA' ORGANIZZATIVA
SPESE

SERV_1.2 - SERVIZIO PROGETTAZIONE ED ESECUZIONE OPERE PUBBLICHE

| MISSIONE, PROGRAMMA, TITOLO CAPITOLO | DENOMINAZIONE | PREVISIONI ANNO 2019 | VARIAZIONI | | SOMME RISULTANTI | RESPONSABILE | |
|---|--|--|--|----------------------|----------------------|----------------------|---------------------------|
| | | | in aumento | in diminuzione | | | |
| <i>MISSIONE</i> 12 | <i>Diritti sociali, politiche sociali e famiglia</i> | | | | | | |
| 1201 | Programma 01 | Interventi per l'infanzia e i minori e per asili nido | | | | | |
| | Titolo 2 | Spese in conto capitale | | | | | |
| | 212011002110/0 | ACQUISIZIONE E RISTRUTTURAZIONE BENI IMMOBILI ASILI NIDO (SERV. RILEV. AI FINI I.V.A.) - RISTRUTTURAZIONE E MANUTENZIONE STRAORDINARIA BENI IMMOBILI | previsione di competenza <i>di cui già impegnato*</i> <i>a fondo pluriennale vincolato</i> | 0,00 0,00 0,00 | 0,00 0,00 0,00 | 0,00 0,00 0,00 | 0,00 DIRIGENTE 1° SETTORE |
| | Totale Titolo | 2 Spese in conto capitale | previsione di competenza <i>di cui già impegnato*</i> <i>a fondo pluriennale vincolato</i> | 0,00 0,00 0,00 | 0,00 0,00 0,00 | 0,00 0,00 0,00 | |
| | Totale Programma | 01 Interventi per l'infanzia e i minori e per asili nido | previsione di competenza <i>di cui già impegnato*</i> <i>a fondo pluriennale vincolato</i> | 0,00 0,00 0,00 | 0,00 0,00 0,00 | 0,00 0,00 0,00 | |
| | | | previsione di cassa | 0,00 | 0,00 | 0,00 | |
| 1204 | Programma 04 | Interventi per soggetti a rischio di esclusione sociale | | | | | |
| | Titolo 2 | Spese in conto capitale | | | | | |
| | 212047302710/0 | TRASFERIMENTO DI CAPITALI A COOPERATIVA SOCIALE PER LAVORI DI MANUTENZIONE STRAORDINARIA IMMOBILE DENOMINATO "LA CASA DI OMAR" | previsione di competenza <i>di cui già impegnato*</i> <i>a fondo pluriennale vincolato</i> | 0,00 0,00 0,00 | 0,00 0,00 0,00 | 0,00 0,00 0,00 | 0,00 DIRIGENTE 1° SETTORE |
| | Totale Titolo | 2 Spese in conto capitale | previsione di competenza <i>di cui già impegnato*</i> <i>a fondo pluriennale vincolato</i> | 0,00 0,00 0,00 | 0,00 0,00 0,00 | 0,00 0,00 0,00 | |
| | Totale Programma | 04 Interventi per soggetti a rischio di esclusione sociale | previsione di competenza <i>di cui già impegnato*</i> <i>a fondo pluriennale vincolato</i> | 0,00 0,00 0,00 | 0,00 0,00 0,00 | 0,00 0,00 0,00 | |
| | | | previsione di cassa | 0,00 | 0,00 | 0,00 | |
| 1207 | Programma 07 | Programmazione e governo della rete dei servizi socio-sanitari e sociali | | | | | |



P.E.G. AGGIORNATO PER UNITA' ORGANIZZATIVA
SPESE

SERV_1.2 - SERVIZIO PROGETTAZIONE ED ESECUZIONE OPERE PUBBLICHE

| MISSIONE, PROGRAMMA, TITOLO CAPITOLO | DENOMINAZIONE | | PREVISIONI ANNO 2019 | VARIAZIONI | | SOMME RISULTANTI | RESPONSABILE |
|---|--|---|-----------------------------------|------------------------------|------------------------------|-----------------------------------|----------------------|
| | | | | in aumento | in diminuzione | | |
| Titolo 2 | Spese in conto capitale | | | | | | |
| 212071002105/0 | ACQUIS.E RISTRUTTURAZ.BENI IMMOBILI PER ASSISTENZA, BENEFICENZA PUBBLICA E SERV.DIVERSI ALLA PERSONA- ACQUIS.E COSTRUZ.BENI IMMOBILI | previsione di competenza <i>di cui già impegnato*</i> <i>a fondo pluriennale vincolato</i> previsione di cassa | 0,00 0,00 0,00 11.906,79 | 0,00 0,00 0,00 0,00 | 0,00 0,00 0,00 0,00 | 0,00 0,00 0,00 11.906,79 | DIRIGENTE 1° SETTORE |
| 212071002121/0 | ACQUIS.E RISTRUTT.BENI IMMOB.PER ASSIST.,BENEFIC.PUBB.E SERV.DIVERSI ALLA PERSONA-RISTRUTT.E MANUT.STRAORD.BENI IMMOB.-IMP.AVANZO | previsione di competenza <i>di cui già impegnato*</i> <i>a fondo pluriennale vincolato</i> previsione di cassa | 0,00 0,00 0,00 0,00 | 0,00 0,00 0,00 0,00 | 0,00 0,00 0,00 0,00 | 0,00 0,00 0,00 0,00 | DIRIGENTE 1° SETTORE |
| 212072002205/0 | ESPROPRI E SERVITU' ONEROSE RELATIVE AD INTERVENTI NEL CAMPO SOCIALE - PROCEDURE | previsione di competenza <i>di cui già impegnato*</i> <i>a fondo pluriennale vincolato</i> previsione di cassa | 0,00 0,00 0,00 0,00 | 0,00 0,00 0,00 0,00 | 0,00 0,00 0,00 0,00 | 0,00 0,00 0,00 0,00 | DIRIGENTE 1° SETTORE |
| 212077002752/0 | TRASFERIMENTI DI CAPITALE-SETTORE SOCIALE-TRASFERIMENTO DI CAPITALI A VARI SOGGETTI-IMP.PROV.DERIV.DALLA CESS.DI AREE IN DIRITTO DI | previsione di competenza <i>di cui già impegnato*</i> <i>a fondo pluriennale vincolato</i> previsione di cassa | 0,00 0,00 0,00 0,00 | 0,00 0,00 0,00 0,00 | 0,00 0,00 0,00 0,00 | 0,00 0,00 0,00 0,00 | DIRIGENTE 1° SETTORE |
| Totale Titolo | 2 Spese in conto capitale | previsione di competenza <i>di cui già impegnato*</i> <i>a fondo pluriennale vincolato</i> previsione di cassa | 0,00 0,00 0,00 11.906,79 | 0,00 0,00 0,00 0,00 | 0,00 0,00 0,00 0,00 | 0,00 0,00 0,00 11.906,79 | |
| Totale Programma | 07 Programmazione e governo della rete dei servizi sociosanitari e sociali | previsione di competenza <i>di cui già impegnato*</i> <i>a fondo pluriennale vincolato</i> previsione di cassa | 0,00 0,00 0,00 11.906,79 | 0,00 0,00 0,00 0,00 | 0,00 0,00 0,00 0,00 | 0,00 0,00 0,00 11.906,79 | |
| 1209 Programma | 09 Servizio necroscopico e cimiteriale | | | | | | |
| Titolo 2 | Spese in conto capitale | | | | | | |



P.E.G. AGGIORNATO PER UNITA' ORGANIZZATIVA
SPESE

SERV_1.2 - SERVIZIO PROGETTAZIONE ED ESECUZIONE OPERE PUBBLICHE

| MISSIONE,PROGRAMMA,TITOLO CAPITOLO | DENOMINAZIONE | | PREVISIONI ANNO 2019 | VARIAZIONI | | SOMME RISULTANTI | RESPONSABILE |
|---------------------------------------|--|--------------------------------------|-------------------------|------------|----------------|---------------------|----------------------|
| | | | | in aumento | in diminuzione | | |
| 212091002105/0 | ACQUISIZIONE E RISTRUTTURAZIONE BENI IMMOBILI PER SERVIZIO CIMITERIALE- ACQUISIZIONE E COSTRUZIONE BENI IMMOBILI | previsione di competenza | 0,00 | 0,00 | 0,00 | 0,00 | DIRIGENTE 1° SETTORE |
| | | <i>di cui già impegnato*</i> | 0,00 | 0,00 | 0,00 | 0,00 | |
| | | <i>a fondo pluriennale vincolato</i> | | 0,00 | 0,00 | 0,00 | |
| | | previsione di cassa | | 0,00 | 0,00 | 0,00 | |
| 212091002110/0 | ACQUISIZIONE E RISTRUTTURAZIONE BENI IMMOBILI PER SERVIZIO CIMITERIALE- RISTRUTTURAZIONE E MANUTENZIONE STRAORDINARIA BENI IMMOBILI | previsione di competenza | 0,00 | 0,00 | 0,00 | 0,00 | DIRIGENTE 1° SETTORE |
| | | <i>di cui già impegnato*</i> | 0,00 | 0,00 | 0,00 | 0,00 | |
| | | <i>a fondo pluriennale vincolato</i> | | 0,00 | 0,00 | 0,00 | |
| | | previsione di cassa | 793,08 | 0,00 | 0,00 | 793,08 | |
| 212091002115/0 | ACQUIS.E RISTRUTTURAZ.BENI IMMOBILI PER SERV.CIMITERIALE- RISTRUTTUR.E MANUTENZ.STRAORD.BENI IMMOB.- | previsione di competenza | 0,00 | 0,00 | 0,00 | 0,00 | DIRIGENTE 1° SETTORE |
| | | <i>di cui già impegnato*</i> | 0,00 | 0,00 | 0,00 | 0,00 | |
| | | <i>a fondo pluriennale vincolato</i> | | 0,00 | 0,00 | 0,00 | |
| | | previsione di cassa | 45.570,00 | 0,00 | 0,00 | 45.570,00 | |
| 212091002123/0 | ACQUIS.E RISTRUTTURAZ.BENI IMMOBILI PER SERV.CIMITERIALE- RISTRUTTUR.E MANUTENZ.STRAORD.BENI IMMOB.- | previsione di competenza | 0,00 | 0,00 | 0,00 | 0,00 | DIRIGENTE 1° SETTORE |
| | | <i>di cui già impegnato*</i> | 0,00 | 0,00 | 0,00 | 0,00 | |
| | | <i>a fondo pluriennale vincolato</i> | | 0,00 | 0,00 | 0,00 | |
| | | previsione di cassa | | 0,00 | 0,00 | 0,00 | |
| 212091002125/0 | ACQUIS.E RISTRUTT.BENI IMMOBILI PER SERV.CIMITERIALE- RISTRUTTUR.E MANUTENZ.STRAORD.BENI IMMOB.- | previsione di competenza | 250.000,00 | 0,00 | 0,00 | 250.000,00 | DIRIGENTE 1° SETTORE |
| | | <i>di cui già impegnato*</i> | 0,00 | 0,00 | 0,00 | 0,00 | |
| | | <i>a fondo pluriennale vincolato</i> | | 0,00 | 0,00 | 0,00 | |
| | | previsione di cassa | 250.000,00 | 0,00 | 0,00 | 250.000,00 | |
| 212095002563/0 | ACQUISTO DI BENI MOBILI, MACCHINE E ATTREZZ.RE PER SERV. NECROSCOPICO E CIMITERIALE - ACQ. ATTREZZ. INFORMATICHE. (IMP. PROV. CONCESS.EDIL.) | previsione di competenza | 0,00 | 0,00 | 0,00 | 0,00 | DIRIGENTE 1° SETTORE |
| | | <i>di cui già impegnato*</i> | 0,00 | 0,00 | 0,00 | 0,00 | |
| | | <i>a fondo pluriennale vincolato</i> | | 0,00 | 0,00 | 0,00 | |
| | | previsione di cassa | | 0,00 | 0,00 | 0,00 | |



P.E.G. AGGIORNATO PER UNITA' ORGANIZZATIVA

SPESE

SERV_1.2 - SERVIZIO PROGETTAZIONE ED ESECUZIONE OPERE PUBBLICHE

| MISSIONE, PROGRAMMA, TITOLO CAPITOLO | DENOMINAZIONE | | PREVISIONI ANNO 2019 | VARIAZIONI | | SOMME RISULTANTI | RESPONSABILE |
|---|--|---|-------------------------|-------------|----------------|---------------------|--------------|
| | | | | in aumento | in diminuzione | | |
| Totale Titolo 2 | Spese in conto capitale | previsione di competenza <i>di cui già impegnato*</i> a fondo pluriennale vincolato | 250.000,00 | 0,00 | 0,00 | 250.000,00 | |
| | | previsione di cassa | 296.363,08 | 0,00 | 0,00 | 296.363,08 | |
| Totale Programma 09 | Servizio necroscopico e cimiteriale | previsione di competenza <i>di cui già impegnato*</i> a fondo pluriennale vincolato | 250.000,00 | 0,00 | 0,00 | 250.000,00 | |
| | | previsione di cassa | 296.363,08 | 0,00 | 0,00 | 296.363,08 | |
| Totale MISSIONE 12 | Diritti sociali, politiche sociali e famiglia | previsione di competenza <i>di cui già impegnato*</i> a fondo pluriennale vincolato | 250.000,00 | 0,00 | 0,00 | 250.000,00 | |
| | | previsione di cassa | 308.269,87 | 0,00 | 0,00 | 308.269,87 | |



P.E.G. AGGIORNATO PER UNITA' ORGANIZZATIVA
SPESE

SERV_1.2 - SERVIZIO PROGETTAZIONE ED ESECUZIONE OPERE PUBBLICHE

| MISSIONE, PROGRAMMA, TITOLO CAPITOLO | DENOMINAZIONE | PREVISIONI ANNO 2019 | VARIAZIONI | | SOMME RISULTANTI | RESPONSABILE | |
|---|---|---|--|------------------------------|------------------------------|--|----------------------|
| | | | in aumento | in diminuzione | | | |
| <i>MISSIONE</i> | <i>14</i> | <i>Sviluppo economico e competitività</i> | | | | | |
| 1401 | Programma 01 | Industria, e PMI e Artigianato | | | | | |
| Titolo 2 | Spese in conto capitale | | | | | | |
| 214011002105/0 | ACQUISIZIONE BENI IMMOBILI SERVIZI RELATIVI ALL'INDUSTRIA - ACQUISIZIONE E COSTRUZIONE BENI IMMOBILI | previsione di competenza <i>di cui già impegnato*</i> <i>a fondo pluriennale vincolato</i> previsione di cassa | 0,00 0,00 0,00 223.430,15 | 0,00 0,00 0,00 0,00 | 0,00 0,00 0,00 0,00 | 0,00 0,00 0,00 223.430,15 | DIRIGENTE 1° SETTORE |
| 214011002110/0 | ACQUISIZIONE BENI IMMOBILI SERVIZI RELATIVI ALL'INDUSTRIA - RISTRUTTURAZIONE E MANUTENZIONE STRAORDINARIA BENI IMMOBILI | previsione di competenza <i>di cui già impegnato*</i> <i>a fondo pluriennale vincolato</i> previsione di cassa | 0,00 0,00 0,00 749.210,46 | 0,00 0,00 0,00 0,00 | 0,00 0,00 0,00 0,00 | 0,00 0,00 0,00 749.210,46 | DIRIGENTE 1° SETTORE |
| 214011002115/0 | ACQUIS. BENI IMMOB. SERVIZI RELATIVI ALL'INDUSTRIA- RISTRUTT. E MANUTENZ. STRAORD. BENI IMMOB.- IMP. PROV. DERIV. DALLE CONCESS. EDILIZIE | previsione di competenza <i>di cui già impegnato*</i> <i>a fondo pluriennale vincolato</i> previsione di cassa | 0,00 0,00 0,00 94.004,98 | 0,00 0,00 0,00 0,00 | 0,00 0,00 0,00 0,00 | 0,00 0,00 0,00 94.004,98 | DIRIGENTE 1° SETTORE |
| 214011002119/0 | ACQUIS. BENI IMMOB. SERVIZI RELATIVI ALL'INDUSTRIA- RISTRUTT. E MANUTENZ. STRAORD. BENI IMMOB.- SP. FIN. DA TRASF. DA SOGGETTI PRIVATI | previsione di competenza <i>di cui già impegnato*</i> <i>a fondo pluriennale vincolato</i> previsione di cassa | 0,00 0,00 0,00 0,00 | 0,00 0,00 0,00 0,00 | 0,00 0,00 0,00 0,00 | 0,00 0,00 0,00 0,00 | DIRIGENTE 1° SETTORE |
| 214011002122/0 | ACQUIS. BENI IMMOB. SERVIZI RELATIVI ALL'INDUSTRIA- RISTRUTT. E MANUT. STRAORD. BENI IMMOB.- SP. FIN. CON CONTRIB. DA VARI ENTI SETT. PUBBL. | previsione di competenza <i>di cui già impegnato*</i> <i>a fondo pluriennale vincolato</i> previsione di cassa | 557.477,46 557.477,46 2.229.909,86 557.477,46 | 0,00 0,00 0,00 0,00 | 0,00 0,00 0,00 0,00 | 557.477,46 557.477,46 2.229.909,86 557.477,46 | DIRIGENTE 1° SETTORE |
| 214011002149/0 | ACQUIS. BENI IMMOB. SERV. RELATIVI ALL'INDUSTRIA- RISTRUTT. E MANUT. STRAORD.- IMP. PROV. COMPR. PEEP PER TRASF. DA DIRI. DI SUPERF. A DIR. DI PROPR. | previsione di competenza | 0,00 | 0,00 | 0,00 | 0,00 | DIRIGENTE 1° SETTORE |



P.E.G. AGGIORNATO PER UNITA' ORGANIZZATIVA
SPESE

SERV_1.2 - SERVIZIO PROGETTAZIONE ED ESECUZIONE OPERE PUBBLICHE

| MISSIONE, PROGRAMMA, TITOLO CAPITOLO | DENOMINAZIONE | | PREVISIONI ANNO 2019 | VARIAZIONI | | SOMME RISULTANTI | RESPONSABILE |
|---|---|---|-------------------------|------------|----------------|---------------------|----------------------|
| | | | | in aumento | in diminuzione | | |
| | | <i>di cui già impegnato*</i> | 0,00 | 0,00 | 0,00 | 0,00 | |
| | | <i>a fondo pluriennale vincolato</i> | | 0,00 | 0,00 | 0,00 | |
| | | previsione di cassa | | 0,00 | 0,00 | 0,00 | |
| 214011002185/0 | ACQUISIZIONE BENI IMMOBILI SERVIZI RELATIVI ALL'INDUSTRIA - REALIZZAZIONE OPERE URBANIZZAZIONE AREE P.I.P. N. 1 | previsione di competenza | 0,00 | 0,00 | 0,00 | 0,00 | DIRIGENTE 1° SETTORE |
| | | <i>di cui già impegnato*</i> | 0,00 | 0,00 | 0,00 | 0,00 | |
| | | <i>a fondo pluriennale vincolato</i> | | 0,00 | 0,00 | 0,00 | |
| | | previsione di cassa | | 0,00 | 0,00 | 0,00 | |
| 214011002190/0 | ACQUISIZIONE BENI IMMOBILI SERVIZI RELATIVI ALL'INDUSTRIA - REALIZZAZIONE OPERE URBANIZZAZIONE AREE P.I.P. N. 2 | previsione di competenza | 0,00 | 0,00 | 0,00 | 0,00 | DIRIGENTE 1° SETTORE |
| | | <i>di cui già impegnato*</i> | 0,00 | 0,00 | 0,00 | 0,00 | |
| | | <i>a fondo pluriennale vincolato</i> | | 0,00 | 0,00 | 0,00 | |
| | | previsione di cassa | | 0,00 | 0,00 | 0,00 | |
| 214011002195/0 | ACQ.BENI IMMOB.SERV.RELATIVI ALL'INDUSTRIA-RIST.E MANUT.STRAORD.AREE PER ATTIV.PRODUTT.INDUSTR.LI O ARTIGIANALI-SP.FIN.CONTRIB.ENTI S.P. | previsione di competenza | 0,00 | 0,00 | 0,00 | 0,00 | DIRIGENTE 1° SETTORE |
| | | <i>di cui già impegnato*</i> | 0,00 | 0,00 | 0,00 | 0,00 | |
| | | <i>a fondo pluriennale vincolato</i> | | 0,00 | 0,00 | 0,00 | |
| | | previsione di cassa | 886.290,45 | 0,00 | 0,00 | 886.290,45 | |
| 214016002620/0 | INCARICHI PROFESS.LI ESTERNI PER SERV.RELATIVI ALL'INDUSTRIA- PRESTAZ.DI SERV.DI INGEGNERIA E DI ARCHITETTURA-SP.FIN. CONTRIB.DA VARI SOGG. | previsione di competenza | 0,00 | 0,00 | 0,00 | 0,00 | DIRIGENTE 1° SETTORE |
| | | <i>di cui già impegnato*</i> | 0,00 | 0,00 | 0,00 | 0,00 | |
| | | <i>a fondo pluriennale vincolato</i> | | 0,00 | 0,00 | 0,00 | |
| | | previsione di cassa | | 0,00 | 0,00 | 0,00 | |
| Totale Titolo | 2 | Spese in conto capitale | | | | | |
| | | previsione di competenza | 557.477,46 | 0,00 | 0,00 | 557.477,46 | |
| | | <i>di cui già impegnato*</i> | 557.477,46 | 0,00 | 0,00 | 557.477,46 | |
| | | <i>a fondo pluriennale vincolato</i> | 2.229.909,86 | 0,00 | 0,00 | 2.229.909,86 | |
| | | previsione di cassa | 2.510.413,50 | 0,00 | 0,00 | 2.510.413,50 | |
| Totale Programma | 01 | Industria, e PMI e Artigianato | | | | | |
| | | previsione di competenza | 557.477,46 | 0,00 | 0,00 | 557.477,46 | |
| | | <i>di cui già impegnato*</i> | 557.477,46 | 0,00 | 0,00 | 557.477,46 | |
| | | <i>a fondo pluriennale vincolato</i> | 2.229.909,86 | 0,00 | 0,00 | 2.229.909,86 | |
| | | previsione di cassa | 2.510.413,50 | 0,00 | 0,00 | 2.510.413,50 | |
| Totale MISSIONE 14 | | Sviluppo economico e competitività | | | | | |
| | | previsione di competenza | 557.477,46 | 0,00 | 0,00 | 557.477,46 | |
| | | <i>di cui già impegnato*</i> | 557.477,46 | 0,00 | 0,00 | 557.477,46 | |
| | | <i>a fondo pluriennale vincolato</i> | 2.229.909,86 | 0,00 | 0,00 | 2.229.909,86 | |
| | | previsione di cassa | 2.510.413,50 | 0,00 | 0,00 | 2.510.413,50 | |



P.E.G. AGGIORNATO PER UNITA' ORGANIZZATIVA

SPESE

SERV_1.2 - SERVIZIO PROGETTAZIONE ED ESECUZIONE OPERE PUBBLICHE

| MISSIONE, PROGRAMMA, TITOLO CAPITOLO | DENOMINAZIONE | PREVISIONI ANNO 2019 | VARIAZIONI | | SOMME RISULTANTI | RESPONSABILE |
|---|--|---|---|------------------------------|---------------------------------------|--|
| | | | in aumento | in diminuzione | | |
| <i>MISSIONE</i> 20 | <i>Fondi e accantonamenti</i> | | | | | |
| 2003 Programma 03 | Altri fondi | | | | | |
| Titolo 2 | Spese in conto capitale | | | | | |
| 220039001500/0 | ACCANTONAMENTI IN CONTO CAPITALE - SPESA FINANZIATA CON ENTRATE CORRENTI | previsione di competenza <i>di cui già impegnato*</i> <i>a fondo pluriennale vincolato</i> previsione di cassa | 0,00 0,00 0,00 0,00 | 0,00 0,00 0,00 0,00 | 0,00 0,00 0,00 0,00 | 0,00 DIRIGENTE 1° SETTORE |
| 220039001505/0 | ACCANTONAMENTI IN CONTO CAPITALE - IMP. PROV. DERIV. DALL'ALIENAZ. DI | previsione di competenza <i>di cui già impegnato*</i> <i>a fondo pluriennale vincolato</i> previsione di cassa | 750.000,00 0,00 0,00 750.000,00 | 0,00 0,00 0,00 0,00 | 0,00 0,00 0,00 750.000,00 | 750.000,00 DIRIGENTE 1° SETTORE |
| Totale Titolo | 2 Spese in conto capitale | previsione di competenza <i>di cui già impegnato*</i> <i>a fondo pluriennale vincolato</i> previsione di cassa | 750.000,00 0,00 0,00 750.000,00 | 0,00 0,00 0,00 0,00 | 0,00 0,00 0,00 750.000,00 | |
| Totale Programma | 03 Altri fondi | previsione di competenza <i>di cui già impegnato*</i> <i>a fondo pluriennale vincolato</i> previsione di cassa | 750.000,00 0,00 0,00 750.000,00 | 0,00 0,00 0,00 0,00 | 0,00 0,00 0,00 750.000,00 | |
| Totale MISSIONE 20 | Fondi e accantonamenti | previsione di competenza <i>di cui già impegnato*</i> <i>a fondo pluriennale vincolato</i> previsione di cassa | 750.000,00 0,00 0,00 750.000,00 | 0,00 0,00 0,00 0,00 | 0,00 0,00 0,00 750.000,00 | |
| Totale UO SERV_1.2 | SERVIZIO PROGETTAZIONE ED ESECUZIONE OPERE PUBBLICHE | previsione di competenza <i>di cui già impegnato*</i> <i>a fondo pluriennale vincolato</i> previsione di cassa | 4.971.623,81 557.477,46 2.229.909,86 10.661.411,80 | 0,00 0,00 0,00 0,00 | 0,00 0,00 0,00 10.661.411,80 | 4.971.623,81 557.477,46 557.477,46 |



P.E.G. AGGIORNATO PER UNITA' ORGANIZZATIVA

SPESE

SERV_2.1 - SERVIZIO MANUTENZIONI E PROTEZIONE CIVILE

| MISSIONE, PROGRAMMA, TITOLO CAPITOLO | DENOMINAZIONE | PREVISIONI ANNO 2019 | VARIAZIONI | | SOMME RISULTANTI | RESPONSABILE |
|---|--|--|------------|----------------|---------------------|----------------------|
| | | | in aumento | in diminuzione | | |
| <i>MISSIONE</i> 01 | <i>Servizi istituzionali, generali e di gestione</i> | | | | | |
| 0101 Programma 01 | Organi istituzionali | | | | | |
| Titolo 1 | Spese correnti | | | | | |
| 10101300315/0 | PRESTAZIONI DI SERVIZI PER GLI UFFICI DEGLI ORGANI ISTITUZIONALI-PRESTAZIONI DI SERVIZI PER LA MANUTENZIONE DEI MEZZI D'OPERA E DI TRASPORTO | previsione di competenza 750,00 <i>di cui già impegnato*</i> 0,00 a fondo pluriennale vincolato 0,00 previsione di cassa 1.315,00 | 0,00 | 0,00 | 750,00 | DIRIGENTE 2° SETTORE |
| 10101335315/0 | PRESTAZ.DI SERV.PER GESTIONE SEGRETERIA UNIVERSITARIA-SERV.RILEV.AI FINI IVA-PRESTAZ.DI SERV.PER LA MANUT.DEI MEZZI D'OPERA E DI | previsione di competenza 0,00 <i>di cui già impegnato*</i> 0,00 a fondo pluriennale vincolato 0,00 previsione di cassa 0,00 | 0,00 | 0,00 | 0,00 | DIRIGENTE 2° SETTORE |
| 10101335340/0 | PRESTAZIONE DI SERVIZI PER GESTIONE SEGRETERIA UNIVERSITARIA-SERVIZIO RILEVANTE AI FINI I.V.A.-SPESE PER ENERGIA ELETTRICA | previsione di competenza 5.600,00 <i>di cui già impegnato*</i> 2.000,00 a fondo pluriennale vincolato 0,00 previsione di cassa 7.439,00 | 0,00 | 0,00 | 5.600,00 | DIRIGENTE 2° SETTORE |
| 10101335350/0 | PRESTAZIONE DI SERVIZI PER GESTIONE SEGRETERIA UNIVERSITARIA-SERVIZIO RILEVANTE AI FINI I.V.A.-SPESE PER GAS METANO | previsione di competenza 4.500,00 <i>di cui già impegnato*</i> 2.000,00 a fondo pluriennale vincolato 0,00 previsione di cassa 6.218,54 | 0,00 | 0,00 | 4.500,00 | DIRIGENTE 2° SETTORE |
| 10101335355/0 | PRESTAZIONE DI SERVIZI PER GESTIONE SEGRETERIA UNIVERSITARIA-SERVIZIO RILEVANTE AI FINI I.V.A.-SPESE PER ACQUA POTABILE | previsione di competenza 2.100,00 <i>di cui già impegnato*</i> 0,00 a fondo pluriennale vincolato 0,00 previsione di cassa 2.510,23 | 0,00 | 0,00 | 2.100,00 | DIRIGENTE 2° SETTORE |



P.E.G. AGGIORNATO PER UNITA' ORGANIZZATIVA

SPESE

SERV_2.1 - SERVIZIO MANUTENZIONI E PROTEZIONE CIVILE

| MISSIONE, PROGRAMMA, TITOLO CAPITOLO | DENOMINAZIONE | | PREVISIONI ANNO 2019 | VARIAZIONI | | SOMME RISULTANTI | RESPONSABILE |
|---|---|--------------------------------------|-------------------------|------------|----------------|---------------------|----------------------|
| | | | | in aumento | in diminuzione | | |
| Totale Titolo 1 | Spese correnti | previsione di competenza | 12.950,00 | 0,00 | 0,00 | 12.950,00 | |
| | | <i>di cui già impegnato*</i> | 4.000,00 | 0,00 | 0,00 | 4.000,00 | |
| | | <i>a fondo pluriennale vincolato</i> | | 0,00 | 0,00 | 0,00 | |
| | | previsione di cassa | 17.482,77 | 0,00 | 0,00 | 17.482,77 | |
| Totale Programma 01 | Organi istituzionali | previsione di competenza | 12.950,00 | 0,00 | 0,00 | 12.950,00 | |
| | | <i>di cui già impegnato*</i> | 4.000,00 | 0,00 | 0,00 | 4.000,00 | |
| | | <i>a fondo pluriennale vincolato</i> | | 0,00 | 0,00 | 0,00 | |
| | | previsione di cassa | 17.482,77 | 0,00 | 0,00 | 17.482,77 | |
| 0102 | Programma 02 | Segreteria generale | | | | | |
| | Titolo 1 | Spese correnti | | | | | |
| 10102200105/0 | ACQUISTO BENI PER MANUTENZ. IMMOB. E IMPIANTI SERV. SEGRETERIA, PERSONALE E ORGANIZZAZ.- SPESA FINANZ. CON PROVENTI DA CONCESSIONI EDILIZIE | previsione di competenza | 0,00 | 0,00 | 0,00 | 0,00 | DIRIGENTE 2° SETTORE |
| | | <i>di cui già impegnato*</i> | 0,00 | 0,00 | 0,00 | 0,00 | |
| | | <i>a fondo pluriennale vincolato</i> | | 0,00 | 0,00 | 0,00 | |
| | | previsione di cassa | | 0,00 | 0,00 | 0,00 | |
| 10102201105/0 | ACQUISTO BENI PER MANUTENZIONE IMMOBILI E IMPIANTI SERVIZIO SEGRETERIA, PERSONALE E ORGANIZZAZIONE-ACQUISTO BENI E MATERIALE VARIO | previsione di competenza | 600,00 | 0,00 | 0,00 | 600,00 | DIRIGENTE 2° SETTORE |
| | | <i>di cui già impegnato*</i> | 0,00 | 0,00 | 0,00 | 0,00 | |
| | | <i>a fondo pluriennale vincolato</i> | | 0,00 | 0,00 | 0,00 | |
| | | previsione di cassa | 900,00 | 0,00 | 0,00 | 900,00 | |
| 10102300305/0 | PRESTAZIONI DI SERVIZI PER UFFICIO SEGRETERIA, PERSONALE E ORGANIZZ.-PRESTAZ. DI SERVIZI PER LA MANUTENZIONE DEGLI IMMOBILI E DEGLI IMPIANTI | previsione di competenza | 1.000,00 | 0,00 | 0,00 | 1.000,00 | DIRIGENTE 2° SETTORE |
| | | <i>di cui già impegnato*</i> | 0,00 | 0,00 | 0,00 | 0,00 | |
| | | <i>a fondo pluriennale vincolato</i> | | 0,00 | 0,00 | 0,00 | |
| | | previsione di cassa | 1.000,00 | 0,00 | 0,00 | 1.000,00 | |
| 10102300315/0 | PRESTAZIONI DI SERVIZI PER UFFICIO SEGRETERIA, PERSONALE E ORGANIZZ.-PRESTAZ. DI SERVIZI PER LA MANUTENZIONE DEI MEZZI D'OPERA E DI TRASPORTO | previsione di competenza | 250,00 | 0,00 | 0,00 | 250,00 | DIRIGENTE 2° SETTORE |
| | | <i>di cui già impegnato*</i> | 0,00 | 0,00 | 0,00 | 0,00 | |
| | | <i>a fondo pluriennale vincolato</i> | | 0,00 | 0,00 | 0,00 | |
| | | previsione di cassa | 500,00 | 0,00 | 0,00 | 500,00 | |
| 10102300340/0 | PRESTAZIONI DI SERVIZI PER UFFICIO SEGRETERIA, PERSONALE E ORGANIZZAZIONE-SPESE PER ENERGIA ELETTRICA | previsione di competenza | 92.000,00 | 0,00 | 0,00 | 92.000,00 | DIRIGENTE 2° SETTORE |



P.E.G. AGGIORNATO PER UNITA' ORGANIZZATIVA
SPESE

SERV_2.1 - SERVIZIO MANUTENZIONI E PROTEZIONE CIVILE

| MISSIONE, PROGRAMMA, TITOLO CAPITOLO | DENOMINAZIONE | | PREVISIONI ANNO 2019 | VARIAZIONI | | SOMME RISULTANTI | RESPONSABILE |
|---|--|--------------------------------------|---|------------|----------------|---------------------|----------------------|
| | | | | in aumento | in diminuzione | | |
| | | <i>di cui già impegnato*</i> | 32.000,00 | 0,00 | 0,00 | 32.000,00 | |
| | | <i>a fondo pluriennale vincolato</i> | | 0,00 | 0,00 | 0,00 | |
| | | previsione di cassa | 102.755,17 | 0,00 | 0,00 | 102.755,17 | |
| 10102300350/0 | PRESTAZIONI DI SERVIZI PER UFFICIO SEGRETERIA, PERSONALE E ORGANIZZAZIONE-SPESE PER GAS | previsione di competenza | 55.000,00 | 0,00 | 0,00 | 55.000,00 | DIRIGENTE 2° SETTORE |
| | | <i>di cui già impegnato*</i> | 30.000,00 | 0,00 | 0,00 | 30.000,00 | |
| | | <i>a fondo pluriennale vincolato</i> | | 0,00 | 0,00 | 0,00 | |
| | | previsione di cassa | 77.261,70 | 0,00 | 0,00 | 77.261,70 | |
| 10102300355/0 | PRESTAZIONI DI SERVIZI PER UFFICIO SEGRETERIA, PERSONALE E ORGANIZZAZIONE-SPESE PER ACQUA POTABILE | previsione di competenza | 27.000,00 | 0,00 | 0,00 | 27.000,00 | DIRIGENTE 2° SETTORE |
| | | <i>di cui già impegnato*</i> | 0,00 | 0,00 | 0,00 | 0,00 | |
| | | <i>a fondo pluriennale vincolato</i> | | 0,00 | 0,00 | 0,00 | |
| | | previsione di cassa | 34.475,50 | 0,00 | 0,00 | 34.475,50 | |
| Totale Titolo | 1 | Spese correnti | previsione di competenza | 175.850,00 | 0,00 | 0,00 | 175.850,00 |
| | | | <i>di cui già impegnato*</i> | 62.000,00 | 0,00 | 0,00 | 62.000,00 |
| | | | <i>a fondo pluriennale vincolato</i> | | 0,00 | 0,00 | 0,00 |
| | | | previsione di cassa | 216.892,37 | 0,00 | 0,00 | 216.892,37 |
| Totale Programma | 02 | Segreteria generale | previsione di competenza | 175.850,00 | 0,00 | 0,00 | 175.850,00 |
| | | | <i>di cui già impegnato*</i> | 62.000,00 | 0,00 | 0,00 | 62.000,00 |
| | | | <i>a fondo pluriennale vincolato</i> | | 0,00 | 0,00 | 0,00 |
| | | | previsione di cassa | 216.892,37 | 0,00 | 0,00 | 216.892,37 |
| 0105 | Programma | 05 | Gestione dei beni demaniali e patrimoniali | | | | |
| | Titolo 1 | | Spese correnti | | | | |
| 10105200105/0 | ACQUISTO BENI PER MANUTENZ. IMMOB. E IMPIANTI PER GESTIONE BENI DEMANIALI E PATRIMONIALI- SPESA FINANZ. CON PROVENTI DA CONCESSIONI EDILIZIE | previsione di competenza | 0,00 | 0,00 | 0,00 | 0,00 | DIRIGENTE 2° SETTORE |
| | | <i>di cui già impegnato*</i> | 0,00 | 0,00 | 0,00 | 0,00 | |
| | | <i>a fondo pluriennale vincolato</i> | | 0,00 | 0,00 | 0,00 | |
| | | previsione di cassa | | 0,00 | 0,00 | 0,00 | |
| 10105201105/0 | ACQUISTO DI BENI PER MANUTENZIONE IMMOBILI E IMPIANTI PER GESTIONE BENI DEMANIALI E PATRIMONIALI - ACQUISTO DI BENI E MATERIALE VARIO | previsione di competenza | 15.000,00 | 0,00 | 0,00 | 15.000,00 | DIRIGENTE 2° SETTORE |
| | | <i>di cui già impegnato*</i> | 0,00 | 0,00 | 0,00 | 0,00 | |
| | | <i>a fondo pluriennale vincolato</i> | | 0,00 | 0,00 | 0,00 | |
| | | previsione di cassa | 18.136,34 | 0,00 | 0,00 | 18.136,34 | |



P.E.G. AGGIORNATO PER UNITA' ORGANIZZATIVA

SPESE

SERV_2.1 - SERVIZIO MANUTENZIONI E PROTEZIONE CIVILE

| MISSIONE, PROGRAMMA, TITOLO CAPITOLO | DENOMINAZIONE | | PREVISIONI ANNO 2019 | VARIAZIONI | | SOMME RISULTANTI | RESPONSABILE | |
|---|---|--------------------------------------|-------------------------|------------|----------------|---------------------|----------------------|--|
| | | | | in aumento | in diminuzione | | | |
| 10105300305/0 | PRESTAZ. DI SERV. MANUTENZ. DEGLI IMMOB. E DEGLI IMP. PER LA GESTIONE BENI DEMANIALI E PATRIMONIALI - SP. FINANZ. CON PROV. DA CONCESSIONI EDILIZIE | previsione di competenza | 0,00 | 0,00 | 0,00 | 0,00 | DIRIGENTE 2° SETTORE | |
| | | <i>di cui già impegnato*</i> | 0,00 | 0,00 | 0,00 | 0,00 | | |
| | | <i>a fondo pluriennale vincolato</i> | | 0,00 | 0,00 | 0,00 | 0,00 | |
| | | previsione di cassa | 1.284,86 | 0,00 | 0,00 | 1.284,86 | | |
| 10105301305/0 | PRESTAZIONE DI SERVIZI PER LA MANUTENZIONE DEGLI IMMOBILI E DEGLI IMPIANTI PER LA GESTIONE BENI DEMANIALI E PATRIMONIALI | previsione di competenza | 70.000,00 | 0,00 | 0,00 | 70.000,00 | DIRIGENTE 2° SETTORE | |
| | | <i>di cui già impegnato*</i> | 19.615,85 | 0,00 | 0,00 | 19.615,85 | | |
| | | <i>a fondo pluriennale vincolato</i> | | 0,00 | 0,00 | 0,00 | | |
| | | previsione di cassa | 96.943,66 | 0,00 | 0,00 | 96.943,66 | | |
| 10105400720/0 | GESTIONE BENI DEMANIALI E PATRIMONIALI - UTILIZZO BENI DI TERZI - NOLEGGIO ATTREZZATURE | previsione di competenza | 10.000,00 | 0,00 | 0,00 | 10.000,00 | DIRIGENTE 2° SETTORE | |
| | | <i>di cui già impegnato*</i> | 8.000,00 | 0,00 | 0,00 | 8.000,00 | | |
| | | <i>a fondo pluriennale vincolato</i> | | 0,00 | 0,00 | 0,00 | | |
| | | previsione di cassa | 10.000,00 | 0,00 | 0,00 | 10.000,00 | | |
| Totale Titolo 1 | Spese correnti | previsione di competenza | 95.000,00 | 0,00 | 0,00 | 95.000,00 | | |
| | | <i>di cui già impegnato*</i> | 27.615,85 | 0,00 | 0,00 | 27.615,85 | | |
| | | <i>a fondo pluriennale vincolato</i> | | 0,00 | 0,00 | 0,00 | | |
| | | previsione di cassa | 126.364,86 | 0,00 | 0,00 | 126.364,86 | | |
| Titolo 2 | Spese in conto capitale | | | | | | | |
| 201051002112/0 | ACQUISTO E COSTRUZ. BENI IMMOBILI PER SERV. GESTIONE DEI BENI - RISTRUTT. E MANUTENZ. STRAORD. BENI IMMOBILI - SP. FIN. DA | previsione di competenza | 130.000,00 | 0,00 | 0,00 | 130.000,00 | DIRIGENTE 2° SETTORE | |
| | | <i>di cui già impegnato*</i> | 0,00 | 0,00 | 0,00 | 0,00 | | |
| | | <i>a fondo pluriennale vincolato</i> | | 0,00 | 0,00 | 0,00 | | |
| | | previsione di cassa | 136.094,79 | 0,00 | 0,00 | 136.094,79 | | |
| 201051002115/0 | ACQ. E COSTR. BENI IMM. PER SERV. GESTIONE DEI BENI - RISTR. E MANUT. STRAORD. BENI IMMOB. - IMP. PROV. DERIV. DALLE CONCESSIONI EDILIZIE | previsione di competenza | 0,00 | 0,00 | 0,00 | 0,00 | DIRIGENTE 2° SETTORE | |
| | | <i>di cui già impegnato*</i> | 0,00 | 0,00 | 0,00 | 0,00 | | |
| | | <i>a fondo pluriennale vincolato</i> | | 0,00 | 0,00 | 0,00 | | |
| | | previsione di cassa | | 0,00 | 0,00 | 0,00 | | |
| 201051002119/0 | ACQUISTO E COSTRUZIONE BENI IMMOBILI PER SERV. GESTIONE DEI BENI - RISTRUTT. E MANUTENZ. STRAORD. BENI IMMOB. - SP. FIN. DA | previsione di competenza | 0,00 | 0,00 | 0,00 | 0,00 | DIRIGENTE 2° SETTORE | |
| | | <i>di cui già impegnato*</i> | 0,00 | 0,00 | 0,00 | 0,00 | | |



P.E.G. AGGIORNATO PER UNITA' ORGANIZZATIVA
SPESE

SERV_2.1 - SERVIZIO MANUTENZIONI E PROTEZIONE CIVILE

| MISSIONE, PROGRAMMA, TITOLO CAPITOLO | DENOMINAZIONE | | PREVISIONI ANNO 2019 | VARIAZIONI | | SOMME RISULTANTI | RESPONSABILE |
|---|---|--------------------------------------|-------------------------|------------|----------------|---------------------|----------------------|
| | | | | in aumento | in diminuzione | | |
| | | <i>a fondo pluriennale vincolato</i> | | 0,00 | 0,00 | 0,00 | |
| | | previsione di cassa | | 0,00 | 0,00 | 0,00 | |
| 201051002121/0 | ACQUISTO E COSTRUZIONE BENI IMMOBILI PER SERV.GESTIONE DEI BENI -RISTRUTT.E MANUTENZ.STRAORD.BENI IMMOB.-IMPIEGO AVANZO | previsione di competenza | 0,00 | 0,00 | 0,00 | 0,00 | DIRIGENTE 2° SETTORE |
| | | <i>di cui già impegnato*</i> | 0,00 | 0,00 | 0,00 | 0,00 | |
| | | <i>a fondo pluriennale vincolato</i> | | 0,00 | 0,00 | 0,00 | |
| | | previsione di cassa | 19.995,80 | 0,00 | 0,00 | 19.995,80 | |
| 201051002122/0 | ACQUISTO E COSTRUZIONE BENI IMMOBILI PER SERV.GESTIONE DEI BENI-RISTRUTT.E MANUT.STRAORD.BENI IMMOB.-SP.FIN.CON CONTRIB.DA | previsione di competenza | 0,00 | 0,00 | 0,00 | 0,00 | DIRIGENTE 2° SETTORE |
| | | <i>di cui già impegnato*</i> | 0,00 | 0,00 | 0,00 | 0,00 | |
| | | <i>a fondo pluriennale vincolato</i> | | 0,00 | 0,00 | 0,00 | |
| | | previsione di cassa | | 0,00 | 0,00 | 0,00 | |
| 201051002125/0 | ACQUISTO E COSTRUZIONE BENI IMMOBILI PER SERV.GESTIONE DEI BENI-RISTRUTT.E MANUTENZ.STRAORD.BENI IMMOB.-IMP.PROVENTI | previsione di competenza | 0,00 | 0,00 | 0,00 | 0,00 | DIRIGENTE 2° SETTORE |
| | | <i>di cui già impegnato*</i> | 0,00 | 0,00 | 0,00 | 0,00 | |
| | | <i>a fondo pluriennale vincolato</i> | | 0,00 | 0,00 | 0,00 | |
| | | previsione di cassa | | 0,00 | 0,00 | 0,00 | |
| 201051002136/0 | ACQUISTO E COSTRUZIONE BENI IMMOBILI PER SERV.GESTIONE DEI BENI-ACQUISIZ.E COSTRUZ.BENI IMMOB.- IMP.PROV.DERIV.DALLE CONCESS.CIMITERIALI | previsione di competenza | 0,00 | 0,00 | 0,00 | 0,00 | DIRIGENTE 2° SETTORE |
| | | <i>di cui già impegnato*</i> | 0,00 | 0,00 | 0,00 | 0,00 | |
| | | <i>a fondo pluriennale vincolato</i> | | 0,00 | 0,00 | 0,00 | |
| | | previsione di cassa | | 0,00 | 0,00 | 0,00 | |
| 201051002149/0 | ACQ.E COSTRUZ.BENI IMMOB.SERV.GESTIONE DEI BENI- RISTR.E MANUT.STRAORD.-IMP.PROV.COMPR.PEEP PER TRASF.DA DIRITTO DI SUPERF.A DIR.DI PROPR.TA' | previsione di competenza | 0,00 | 0,00 | 0,00 | 0,00 | DIRIGENTE 2° SETTORE |
| | | <i>di cui già impegnato*</i> | 0,00 | 0,00 | 0,00 | 0,00 | |
| | | <i>a fondo pluriennale vincolato</i> | | 0,00 | 0,00 | 0,00 | |
| | | previsione di cassa | 2.074,62 | 0,00 | 0,00 | 2.074,62 | |
| 201051002150/0 | ACQ.E COSTRUZ.BENI IMMOBILI SERV.GESTIONE DEI BENI- RISTR.E MANUTENZ.STRAORD.BENI IMMOB.- SP.FIN.CON PROV.DA CESS.DI AREE IN DIR.DI SERVITU' | previsione di competenza | 0,00 | 0,00 | 0,00 | 0,00 | DIRIGENTE 2° SETTORE |
| | | <i>di cui già impegnato*</i> | 0,00 | 0,00 | 0,00 | 0,00 | |
| | | <i>a fondo pluriennale vincolato</i> | | 0,00 | 0,00 | 0,00 | |
| | | previsione di cassa | 4.880,00 | 0,00 | 0,00 | 4.880,00 | |



P.E.G. AGGIORNATO PER UNITA' ORGANIZZATIVA
SPESE

SERV_2.1 - SERVIZIO MANUTENZIONI E PROTEZIONE CIVILE

| MISSIONE, PROGRAMMA, TITOLO CAPITOLO | DENOMINAZIONE | | PREVISIONI ANNO 2019 | VARIAZIONI | | SOMME RISULTANTI | RESPONSABILE |
|---|---|--|--|---|------------------------------|---|----------------------|
| | | | | in aumento | in diminuzione | | |
| 201055002551/0 | ACQUISTO DI MOBILI, MACCHINE E ATTREZZAT.PER IL SERV.GEST.DEI BENI- ACQUISTO CENTRALE TERMICA - IMP.AVANZO D'AMMINISTRAZ. | previsione di competenza <i>di cui già impegnato*</i> a fondo pluriennale vincolato previsione di cassa | 0,00 0,00 0,00 0,00 | 0,00 0,00 0,00 0,00 | 0,00 0,00 0,00 0,00 | 0,00 0,00 0,00 0,00 | DIRIGENTE 2° SETTORE |
| 201057002748/0 | TRASFERIMENTO DI CAPITALI PER GESTIONE BENI DEMANIALI E PATRIMONIALI-TRASFER.DI CAPITALI A VARI SOGG.-IMP.PROVENTI CONCESSIONI CIMITERIALI | previsione di competenza <i>di cui già impegnato*</i> a fondo pluriennale vincolato previsione di cassa | 0,00 0,00 0,00 0,00 | 0,00 0,00 0,00 0,00 | 0,00 0,00 0,00 0,00 | 0,00 0,00 0,00 0,00 | DIRIGENTE 2° SETTORE |
| 201057002749/0 | TRASFERIMENTO DI CAPITALI AD APES PER MANUTENZ. ALLOGGI POPOLARI- SPESA FINANZIATA CON ENTRATE CORRENTI | previsione di competenza <i>di cui già impegnato*</i> a fondo pluriennale vincolato previsione di cassa | 0,00 0,00 0,00 0,00 | 0,00 0,00 0,00 0,00 | 0,00 0,00 0,00 0,00 | 0,00 0,00 0,00 0,00 | DIRIGENTE 2° SETTORE |
| 202051002115/0 | ACQUISTO E COSTRUZ.BENI IMMOBILI SERV.GESTIONE DEI BENI-RISTRUTT. E MANUTENZ.STRAORD.BENI IMMOB.-IMP.PROV.DERIV.DALLE CONCESSIONI EDILIZIE | previsione di competenza <i>di cui già impegnato*</i> a fondo pluriennale vincolato previsione di cassa | 0,00 0,00 0,00 902,63 | 0,00 0,00 0,00 0,00 | 0,00 0,00 0,00 0,00 | 0,00 0,00 0,00 902,63 | DIRIGENTE 2° SETTORE |
| Totale Titolo | 2 | Spese in conto capitale | previsione di competenza <i>di cui già impegnato*</i> a fondo pluriennale vincolato previsione di cassa | 130.000,00 0,00 0,00 163.947,84 | 0,00 0,00 0,00 0,00 | 130.000,00 0,00 0,00 163.947,84 | |
| Totale Programma | 05 | Gestione dei beni demaniali e patrimoniali | previsione di competenza <i>di cui già impegnato*</i> a fondo pluriennale vincolato previsione di cassa | 225.000,00 27.615,85 0,00 290.312,70 | 0,00 0,00 0,00 0,00 | 225.000,00 27.615,85 0,00 290.312,70 | |
| 0106 | Programma | 06 | Ufficio tecnico | | | | |
| Titolo 1 | | Spese correnti | | | | | |
| 10106210105/0 | ACQ.DI BENI E/O MATERIE PRIME PER SERV.MANUTENZ.- ACQ. BENI PER MANUTENZ. IMMOB. E IMPIANTI - SPESA FINANZ. CON PROV. DA CONCESSIONI EDILIZIE | previsione di competenza | 0,00 | 0,00 | 0,00 | 0,00 | DIRIGENTE 2° SETTORE |



**P.E.G. AGGIORNATO PER UNITA' ORGANIZZATIVA
SPESE**

SERV_2.1 - SERVIZIO MANUTENZIONI E PROTEZIONE CIVILE

| MISSIONE,PROGRAMMA,TITOLO CAPITOLO | DENOMINAZIONE | | PREVISIONI ANNO 2019 | VARIAZIONI | | SOMME RISULTANTI | RESPONSABILE |
|---------------------------------------|---|--------------------------------------|-------------------------|------------|----------------|---------------------|----------------------|
| | | | | in aumento | in diminuzione | | |
| | | <i>di cui già impegnato*</i> | 0,00 | 0,00 | 0,00 | 0,00 | |
| | | <i>a fondo pluriennale vincolato</i> | | 0,00 | 0,00 | 0,00 | |
| | | previsione di cassa | | 0,00 | 0,00 | 0,00 | |
| 10106210165/0 | ACQ.DI BENI E/O MATERIE PRIME PER SERVIZIO MANUTENZIONI-ACQ. DI BENI E MATERIALE VARIO - SP.FINANZIATA CON PROVENTI DA CONCESSIONI | previsione di competenza | 0,00 | 0,00 | 0,00 | 0,00 | DIRIGENTE 2° SETTORE |
| | | <i>di cui già impegnato*</i> | 0,00 | 0,00 | 0,00 | 0,00 | |
| | | <i>a fondo pluriennale vincolato</i> | | 0,00 | 0,00 | 0,00 | |
| | | previsione di cassa | | 0,00 | 0,00 | 0,00 | |
| 10106211105/0 | ACQ.DI BENI E/O MATERIE PRIME PER SERV.MANUTENZ.- ACQ. BENI PER MANUTENZ. IMMOB. E IMPIANTI | previsione di competenza | 5.000,00 | 0,00 | 0,00 | 5.000,00 | DIRIGENTE 2° SETTORE |
| | | <i>di cui già impegnato*</i> | 0,00 | 0,00 | 0,00 | 0,00 | |
| | | <i>a fondo pluriennale vincolato</i> | | 0,00 | 0,00 | 0,00 | |
| | | previsione di cassa | 6.000,00 | 0,00 | 0,00 | 6.000,00 | |
| 10106211165/0 | ACQ.DI BENI E/O MATERIE PRIME PER SERVIZIO MANUTENZIONI-ACQ. DI BENI E MATERIALE VARIO | previsione di competenza | 2.000,00 | 0,00 | 0,00 | 2.000,00 | DIRIGENTE 2° SETTORE |
| | | <i>di cui già impegnato*</i> | 0,00 | 0,00 | 0,00 | 0,00 | |
| | | <i>a fondo pluriennale vincolato</i> | | 0,00 | 0,00 | 0,00 | |
| | | previsione di cassa | 2.000,00 | 0,00 | 0,00 | 2.000,00 | |
| 10106305315/0 | PRESTAZ.DI SERV.PER LE AUTOVETTURE ASSEGNATE ALL'UFFICIO LAVORI PUBBLICI-PRESTAZ-DI SERVIZI PER LA MANUTENZ.DEI MEZZI D'OPERA E DI TRASPORTO | previsione di competenza | 0,00 | 0,00 | 0,00 | 0,00 | DIRIGENTE 2° SETTORE |
| | | <i>di cui già impegnato*</i> | 0,00 | 0,00 | 0,00 | 0,00 | |
| | | <i>a fondo pluriennale vincolato</i> | | 0,00 | 0,00 | 0,00 | |
| | | previsione di cassa | | 0,00 | 0,00 | 0,00 | |
| 10106310305/0 | PRESTAZ. DI SERV.PER UFF.MANUTENZ. -PRESTAZ.DI SERVIZI PER MANUTENZ. DEGLI IMMOB.E DEGLI IMP.- SP.FINANZ.CON PROVENTI DA CONCESSIONI EDILIZIE | previsione di competenza | 0,00 | 0,00 | 0,00 | 0,00 | DIRIGENTE 2° SETTORE |
| | | <i>di cui già impegnato*</i> | 0,00 | 0,00 | 0,00 | 0,00 | |
| | | <i>a fondo pluriennale vincolato</i> | | 0,00 | 0,00 | 0,00 | |
| | | previsione di cassa | | 0,00 | 0,00 | 0,00 | |
| 10106310315/0 | PRESTAZIONE DI SERVIZI PER UFFICIO MANUTENZIONI - PRESTAZIONI DI SERVIZI PER LA MUNUTENZIONE DEI MEZZI D'OPERA E DI TRASPORTO | previsione di competenza | 25.000,00 | 0,00 | 0,00 | 25.000,00 | DIRIGENTE 2° SETTORE |
| | | <i>di cui già impegnato*</i> | 0,00 | 0,00 | 0,00 | 0,00 | |
| | | <i>a fondo pluriennale vincolato</i> | | 0,00 | 0,00 | 0,00 | |
| | | previsione di cassa | 41.167,34 | 0,00 | 0,00 | 41.167,34 | |



P.E.G. AGGIORNATO PER UNITA' ORGANIZZATIVA

SPESE

SERV_2.1 - SERVIZIO MANUTENZIONI E PROTEZIONE CIVILE

| MISSIONE, PROGRAMMA, TITOLO CAPITOLO | DENOMINAZIONE | | PREVISIONI ANNO 2019 | VARIAZIONI | | SOMME RISULTANTI | RESPONSABILE |
|---|--|--------------------------------------|-------------------------|------------|----------------|---------------------|----------------------|
| | | | | in aumento | in diminuzione | | |
| 10106310340/0 | PRESTAZIONE DI SERVIZI PER UFFICIO MANUTENZIONI - SPESE PER ENERGIA ELETTRICA | previsione di competenza | 20.000,00 | 0,00 | 0,00 | 20.000,00 | DIRIGENTE 2° SETTORE |
| | | <i>di cui già impegnato*</i> | 15.000,00 | 0,00 | 0,00 | 15.000,00 | |
| | | <i>a fondo pluriennale vincolato</i> | | 0,00 | 0,00 | 0,00 | |
| | | previsione di cassa | 21.042,09 | 0,00 | 0,00 | 21.042,09 | |
| 10106310350/0 | PRESTAZIONE DI SERVIZI PER UFFICIO MANUTENZIONI - SPESE PER GAS METANO | previsione di competenza | 14.000,00 | 0,00 | 0,00 | 14.000,00 | DIRIGENTE 2° SETTORE |
| | | <i>di cui già impegnato*</i> | 8.000,00 | 0,00 | 0,00 | 8.000,00 | |
| | | <i>a fondo pluriennale vincolato</i> | | 0,00 | 0,00 | 0,00 | |
| | | previsione di cassa | 19.798,75 | 0,00 | 0,00 | 19.798,75 | |
| 10106310355/0 | PRESTAZIONE DI SERVIZI PER UFFICIO MANUTENZIONI - SPESE PER ACQUA POTABILE | previsione di competenza | 2.500,00 | 0,00 | 0,00 | 2.500,00 | DIRIGENTE 2° SETTORE |
| | | <i>di cui già impegnato*</i> | 0,00 | 0,00 | 0,00 | 0,00 | |
| | | <i>a fondo pluriennale vincolato</i> | | 0,00 | 0,00 | 0,00 | |
| | | previsione di cassa | 2.704,95 | 0,00 | 0,00 | 2.704,95 | |
| 10106310363/0 | PRESTAZIONE DI SERVIZI PER UFFICIO MANUTENZIONI - PRESTAZIONI DI SERVIZI ATTINENTI ALL'ARCHITETTURA E ALL'INGEGNERIA | previsione di competenza | 0,00 | 0,00 | 0,00 | 0,00 | DIRIGENTE 2° SETTORE |
| | | <i>di cui già impegnato*</i> | 0,00 | 0,00 | 0,00 | 0,00 | |
| | | <i>a fondo pluriennale vincolato</i> | | 0,00 | 0,00 | 0,00 | |
| | | previsione di cassa | 15.000,00 | 0,00 | 0,00 | 15.000,00 | |
| 10106310370/0 | PRESTAZIONE DI SERVIZI PER UFFICIO MANUTENZIONI - SPESE PER PRESTAZIONI PROFESSIONALI, STUDI E CONSULENZE | previsione di competenza | 2.000,00 | 0,00 | 0,00 | 2.000,00 | DIRIGENTE 2° SETTORE |
| | | <i>di cui già impegnato*</i> | 0,00 | 0,00 | 0,00 | 0,00 | |
| | | <i>a fondo pluriennale vincolato</i> | | 0,00 | 0,00 | 0,00 | |
| | | previsione di cassa | 2.000,00 | 0,00 | 0,00 | 2.000,00 | |
| 10106310375/0 | PRESTAZIONE DI SERVIZI PER UFFICIO MANUTENZIONI - PRESTAZIONI DI SERVIZI - SPESE VARIE | previsione di competenza | 1.000,00 | 0,00 | 0,00 | 1.000,00 | DIRIGENTE 2° SETTORE |
| | | <i>di cui già impegnato*</i> | 0,00 | 0,00 | 0,00 | 0,00 | |
| | | <i>a fondo pluriennale vincolato</i> | | 0,00 | 0,00 | 0,00 | |
| | | previsione di cassa | 1.325,00 | 0,00 | 0,00 | 1.325,00 | |
| 10106310392/0 | PRESTAZIONE DI SERVIZI PER UFFICIO MANUTENZIONI - SPESE PER CONTROLLI, VERIFICHE, ESAME PROGETTI E VARIE | previsione di competenza | 2.000,00 | 0,00 | 0,00 | 2.000,00 | DIRIGENTE 2° SETTORE |
| | | <i>di cui già impegnato*</i> | 0,00 | 0,00 | 0,00 | 0,00 | |
| | | <i>a fondo pluriennale vincolato</i> | | 0,00 | 0,00 | 0,00 | |
| | | previsione di cassa | 2.507,52 | 0,00 | 0,00 | 2.507,52 | |



P.E.G. AGGIORNATO PER UNITA' ORGANIZZATIVA

SPESE

SERV_2.1 - SERVIZIO MANUTENZIONI E PROTEZIONE CIVILE

| MISSIONE, PROGRAMMA, TITOLO CAPITOLO | DENOMINAZIONE | | PREVISIONI ANNO 2019 | VARIAZIONI | | SOMME RISULTANTI | RESPONSABILE |
|---|--|--|--------------------------------------|----------------------|----------------------|--------------------------------------|----------------------|
| | | | | in aumento | in diminuzione | | |
| 10106311305/0 | PRESTAZIONI DI SERVIZIO PER UFFICIO MANUTENZIONI- PRESTAZ. DI SERVIZI PER MANUTENZIONE DEGLI IMMOBILI E DEGLI IMPIANTI | previsione di competenza <i>di cui già impegnato*</i> a fondo pluriennale vincolato previsione di cassa | 4.000,00 0,00 8.000,00 | 0,00 0,00 0,00 | 0,00 0,00 0,00 | 4.000,00 0,00 8.000,00 | DIRIGENTE 2° SETTORE |
| 10106315315/0 | PRESTAZ. DI SERV. PER LA MANUTENZ. AUTOVEETTURE ASSEGNATE AL SERV. MANUTENZ. - PRESTAZ. DI SERV. PER LA MANUTENZ. DEI MEZZI D'OPERA E DI | previsione di competenza <i>di cui già impegnato*</i> a fondo pluriennale vincolato previsione di cassa | 0,00 0,00 | 0,00 0,00 | 0,00 0,00 | 0,00 0,00 | DIRIGENTE 2° SETTORE |
| 10106410720/0 | UTILIZZO BENI DI TERZI PER SERVIZIO MANUTENZIONI - NOLEGGIO ATTREZZATURE | previsione di competenza <i>di cui già impegnato*</i> a fondo pluriennale vincolato previsione di cassa | 2.000,00 750,60 2.524,33 | 0,00 0,00 0,00 | 0,00 0,00 0,00 | 2.000,00 750,60 2.524,33 | DIRIGENTE 2° SETTORE |
| Totale Titolo | 1 Spese correnti | previsione di competenza <i>di cui già impegnato*</i> a fondo pluriennale vincolato previsione di cassa | 79.500,00 23.750,60 124.069,98 | 0,00 0,00 0,00 | 0,00 0,00 0,00 | 79.500,00 23.750,60 124.069,98 | |
| Titolo 2 | Spese in conto capitale | | | | | | |
| 201061002113/0 | ACQUISIZIONE E RISTRUTTURAZIONE BENI IMMOBILI UFFICIO TECNICO-RISTRUTT. E MANUTENZ. STRAORD. BENI IMMOBILI-SP. FINANZ. CON | previsione di competenza <i>di cui già impegnato*</i> a fondo pluriennale vincolato previsione di cassa | 0,00 0,00 | 0,00 0,00 | 0,00 0,00 | 0,00 0,00 | DIRIGENTE 2° SETTORE |
| 201061002117/0 | ACQUISIZ. E RISTRUTTURAZIONE BENI IMMOBILI UFFICIO TECNICO- RISTRUTT. E MANUTENZ. STRAORD. BENI IMMOB.-SP. FINANZ. CON CONTRIBUTI DA VARI SOGGETTI | previsione di competenza <i>di cui già impegnato*</i> a fondo pluriennale vincolato previsione di cassa | 0,00 0,00 | 0,00 0,00 | 0,00 0,00 | 0,00 0,00 | DIRIGENTE 2° SETTORE |
| 201061002123/0 | ACQUISIZ. E RISTRUTTURAZIONE BENI IMMOBILI UFFICIO TECNICO- RISTRUTT. E MANUTENZ. STRAORD. BENI IMMOBILI-SP. FINANZ. DALL'ALIENAZIONE DI BENI | previsione di competenza <i>di cui già impegnato*</i> | 0,00 0,00 | 0,00 0,00 | 0,00 0,00 | 0,00 0,00 | DIRIGENTE 2° SETTORE |



P.E.G. AGGIORNATO PER UNITA' ORGANIZZATIVA

SPESE

SERV_2.1 - SERVIZIO MANUTENZIONI E PROTEZIONE CIVILE

| MISSIONE,PROGRAMMA,TITOLO CAPITOLO | DENOMINAZIONE | | PREVISIONI ANNO 2019 | VARIAZIONI | | SOMME RISULTANTI | RESPONSABILE |
|---------------------------------------|--|--------------------------------------|-------------------------|------------|----------------|---------------------|----------------------|
| | | | | in aumento | in diminuzione | | |
| | | <i>a fondo pluriennale vincolato</i> | | 0,00 | 0,00 | 0,00 | |
| | | previsione di cassa | | 0,00 | 0,00 | 0,00 | |
| 201061002147/0 | ACQ.E RISTRUTT.BENI IMMOBILI UFF.TECNICO- RISTRUTT.E MANUT.STRAORD.BENI IMMOB.- IMP.PROV.DERIV.DA TRASF.DA DIR.DI SUPERF.A DIR.DI | previsione di competenza | 10.000,00 | 0,00 | 0,00 | 10.000,00 | DIRIGENTE 2° SETTORE |
| | | <i>di cui già impegnato*</i> | 0,00 | 0,00 | 0,00 | 0,00 | |
| | | <i>a fondo pluriennale vincolato</i> | | 0,00 | 0,00 | 0,00 | |
| | | previsione di cassa | 10.000,00 | 0,00 | 0,00 | 10.000,00 | |
| 201061002150/0 | ACQ.E RISTRUTT.BENI IMMOBILI UFF.TECNICO- RISTRUTT.E MANUTENZ.STRAORD.BENI IMMOB.- SP.FIN.CON PROV.DERIV.DA CESS.DI AREE IN DIR.DI | previsione di competenza | 0,00 | 0,00 | 0,00 | 0,00 | DIRIGENTE 2° SETTORE |
| | | <i>di cui già impegnato*</i> | 0,00 | 0,00 | 0,00 | 0,00 | |
| | | <i>a fondo pluriennale vincolato</i> | | 0,00 | 0,00 | 0,00 | |
| | | previsione di cassa | | 0,00 | 0,00 | 0,00 | |
| 201065002530/0 | ACQUISIZIONE BENI MOBILI, MACCHINE ED ATTREZZATURE PER UFFICIO TECNICO- ACQUISTO ATTREZZATURE - SPESA FINANZIATA DALL'ALIENAZIONE DI BENI | previsione di competenza | 0,00 | 0,00 | 0,00 | 0,00 | DIRIGENTE 2° SETTORE |
| | | <i>di cui già impegnato*</i> | 0,00 | 0,00 | 0,00 | 0,00 | |
| | | <i>a fondo pluriennale vincolato</i> | | 0,00 | 0,00 | 0,00 | |
| | | previsione di cassa | | 0,00 | 0,00 | 0,00 | |
| 201065002546/0 | ACQUISIZ. BENI MOBILI, MACCHINE ED ATTREZZ.PER UFFICIO TECNICO-ACQ.MEZZI DI TRASPORTO - SP.FINANZ.CON PROV.DERIVANTI DALLE | previsione di competenza | 0,00 | 0,00 | 0,00 | 0,00 | DIRIGENTE 2° SETTORE |
| | | <i>di cui già impegnato*</i> | 0,00 | 0,00 | 0,00 | 0,00 | |
| | | <i>a fondo pluriennale vincolato</i> | | 0,00 | 0,00 | 0,00 | |
| | | previsione di cassa | | 0,00 | 0,00 | 0,00 | |
| 201065002550/0 | ACQ.BENI MOBILI, MACCHINE,ATTREZZ.PER UFF.TECNICO-ACQ.MEZZI,MOBILI E ATTR.- IMP.PROV.COMP.PEEP PER TRASF.DA DIR.DI SUPERF.A | previsione di competenza | 0,00 | 0,00 | 0,00 | 0,00 | DIRIGENTE 2° SETTORE |
| | | <i>di cui già impegnato*</i> | 0,00 | 0,00 | 0,00 | 0,00 | |
| | | <i>a fondo pluriennale vincolato</i> | | 0,00 | 0,00 | 0,00 | |
| | | previsione di cassa | | 0,00 | 0,00 | 0,00 | |
| 201065002551/0 | ACQUISIZIONE BENI MOBILI, MACCHINE ED ATTREZZATURE PER UFFICIO TECNICO- ACQUISTO MEZZI MOBILI E ATTREZZ.-IMP.AVANZO DI | previsione di competenza | 0,00 | 0,00 | 0,00 | 0,00 | DIRIGENTE 2° SETTORE |
| | | <i>di cui già impegnato*</i> | 0,00 | 0,00 | 0,00 | 0,00 | |
| | | <i>a fondo pluriennale vincolato</i> | | 0,00 | 0,00 | 0,00 | |



P.E.G. AGGIORNATO PER UNITA' ORGANIZZATIVA

SPESE

SERV_2.1 - SERVIZIO MANUTENZIONI E PROTEZIONE CIVILE

| MISSIONE, PROGRAMMA, TITOLO CAPITOLO | DENOMINAZIONE | | PREVISIONI ANNO 2019 | VARIAZIONI | | SOMME RISULTANTI | RESPONSABILE |
|---|--|--------------------------------------|-------------------------|------------|----------------|---------------------|----------------------|
| | | | | in aumento | in diminuzione | | |
| | | previsione di cassa | | 0,00 | 0,00 | 0,00 | |
| 201065002567/0 | ACQUISIZ. BENI MOBILI, MACCHINE, ATTREZZ. PER UFF. TECNICO - ACQ. MEZZI, MOBILI, ATTREZZ. - SP. FIN. CON PROV. DERIV. DA CESS. DI AREE IN DIR. DI SERVITU' | previsione di competenza | 0,00 | 0,00 | 0,00 | 0,00 | DIRIGENTE 2° SETTORE |
| | | <i>di cui già impegnato*</i> | 0,00 | 0,00 | 0,00 | 0,00 | |
| | | <i>a fondo pluriennale vincolato</i> | | 0,00 | 0,00 | 0,00 | |
| | | previsione di cassa | | 0,00 | 0,00 | 0,00 | |
| Totale Titolo | 2 Spese in conto capitale | previsione di competenza | 10.000,00 | 0,00 | 0,00 | 10.000,00 | |
| | | <i>di cui già impegnato*</i> | | 0,00 | 0,00 | 0,00 | |
| | | <i>a fondo pluriennale vincolato</i> | | 0,00 | 0,00 | 0,00 | |
| | | previsione di cassa | 10.000,00 | 0,00 | 0,00 | 10.000,00 | |
| Totale Programma | 06 Ufficio tecnico | previsione di competenza | 89.500,00 | 0,00 | 0,00 | 89.500,00 | |
| | | <i>di cui già impegnato*</i> | 23.750,60 | 0,00 | 0,00 | 23.750,60 | |
| | | <i>a fondo pluriennale vincolato</i> | | 0,00 | 0,00 | 0,00 | |
| | | previsione di cassa | 134.069,98 | 0,00 | 0,00 | 134.069,98 | |
| 0111 Programma | 11 Altri servizi generali | | | | | | |
| Titolo 1 | Spese correnti | | | | | | |
| 10111528872/0 | TRASFERIMENTO ALL'UNIONE DEI COMUNI DELLA VALDERA PER CANONE LOCAZIONE ARCHIVIO COMUNALE - TRASFERIMENTO ALL'UNIONE DEI COMUNI DELLA VALDERA | previsione di competenza | 0,00 | 0,00 | 0,00 | 0,00 | DIRIGENTE 2° SETTORE |
| | | <i>di cui già impegnato*</i> | 0,00 | 0,00 | 0,00 | 0,00 | |
| | | <i>a fondo pluriennale vincolato</i> | | 0,00 | 0,00 | 0,00 | |
| | | previsione di cassa | | 0,00 | 0,00 | 0,00 | |
| 10111534848/0 | TRASFERIMENTO ALLA FONDAZIONE PONTEDERA TEATRO PER RESIDUO OCCUPAZIONE ARCHIVIO - TRASFERIMENTI A SOGGETTI PRIVATI | previsione di competenza | 0,00 | 0,00 | 0,00 | 0,00 | DIRIGENTE 2° SETTORE |
| | | <i>di cui già impegnato*</i> | 0,00 | 0,00 | 0,00 | 0,00 | |
| | | <i>a fondo pluriennale vincolato</i> | | 0,00 | 0,00 | 0,00 | |
| | | previsione di cassa | | 0,00 | 0,00 | 0,00 | |
| Totale Titolo | 1 Spese correnti | previsione di competenza | 0,00 | 0,00 | 0,00 | 0,00 | |
| | | <i>di cui già impegnato*</i> | | 0,00 | 0,00 | 0,00 | |
| | | <i>a fondo pluriennale vincolato</i> | | 0,00 | 0,00 | 0,00 | |
| | | previsione di cassa | 0,00 | 0,00 | 0,00 | 0,00 | |
| Titolo 2 | Spese in conto capitale | | | | | | |



P.E.G. AGGIORNATO PER UNITA' ORGANIZZATIVA
SPESE

SERV_2.1 - SERVIZIO MANUTENZIONI E PROTEZIONE CIVILE

| MISSIONE, PROGRAMMA, TITOLO CAPITOLO | DENOMINAZIONE | | PREVISIONI ANNO 2019 | VARIAZIONI | | SOMME RISULTANTI | RESPONSABILE |
|---|---|--|-------------------------|------------|----------------|---------------------|----------------------|
| | | | | in aumento | in diminuzione | | |
| 201111002104/0 | ACQUISIZ. E RISTRUTTURAZ. BENI IMMOBILI ALTRI SERVIZI GENERALI-ACQUISIZ. E COSTRUZ. BENI IMMOB. - SP. FIN. CON CONTRIBUTI DA VARI ENTI SETTORE PUBBL. | previsione di competenza | 0,00 | 0,00 | 0,00 | 0,00 | DIRIGENTE 2° SETTORE |
| | | <i>di cui già impegnato*</i> | 0,00 | 0,00 | 0,00 | 0,00 | |
| | | <i>a fondo pluriennale vincolato</i> | | 0,00 | 0,00 | 0,00 | |
| | | previsione di cassa | | 0,00 | 0,00 | 0,00 | |
| 201111002115/0 | RISTRUTTURAZIONE E MANUTENZIONE STRAORDINARIA BENI IMMOBILI - IMPIEGO PROVENTI DERIVANTI DALLE CONCESSIONI EDILIZIE | previsione di competenza | 0,00 | 0,00 | 0,00 | 0,00 | DIRIGENTE 2° SETTORE |
| | | <i>di cui già impegnato*</i> | 0,00 | 0,00 | 0,00 | 0,00 | |
| | | <i>a fondo pluriennale vincolato</i> | | 0,00 | 0,00 | 0,00 | |
| | | previsione di cassa | | 0,00 | 0,00 | 0,00 | |
| Totale Titolo | 2 | Spese in conto capitale | | | | | |
| | | previsione di competenza | 0,00 | 0,00 | 0,00 | 0,00 | |
| | | <i>di cui già impegnato*</i> | | 0,00 | 0,00 | 0,00 | |
| | | <i>a fondo pluriennale vincolato</i> | | 0,00 | 0,00 | 0,00 | |
| | | previsione di cassa | | 0,00 | 0,00 | 0,00 | |
| Totale Programma | 11 | Altri servizi generali | | | | | |
| | | previsione di competenza | 0,00 | 0,00 | 0,00 | 0,00 | |
| | | <i>di cui già impegnato*</i> | | 0,00 | 0,00 | 0,00 | |
| | | <i>a fondo pluriennale vincolato</i> | | 0,00 | 0,00 | 0,00 | |
| | | previsione di cassa | | 0,00 | 0,00 | 0,00 | |
| Totale MISSIONE 01 | | Servizi istituzionali, generali e di gestione | | | | | |
| | | previsione di competenza | 503.300,00 | 0,00 | 0,00 | 503.300,00 | |
| | | <i>di cui già impegnato*</i> | 117.366,45 | 0,00 | 0,00 | 117.366,45 | |
| | | <i>a fondo pluriennale vincolato</i> | | 0,00 | 0,00 | 0,00 | |
| | | previsione di cassa | 658.757,82 | 0,00 | 0,00 | 658.757,82 | |



P.E.G. AGGIORNATO PER UNITA' ORGANIZZATIVA

SPESE

SERV_2.1 - SERVIZIO MANUTENZIONI E PROTEZIONE CIVILE

| MISSIONE, PROGRAMMA, TITOLO CAPITOLO | DENOMINAZIONE | PREVISIONI ANNO 2019 | VARIAZIONI | | SOMME RISULTANTI | RESPONSABILE |
|---|---|--|------------|----------------|---------------------|---------------------------|
| | | | in aumento | in diminuzione | | |
| <i>MISSIONE</i> 02 | <i>Giustizia</i> | | | | | |
| 0201 | Programma 01 Uffici giudiziari | | | | | |
| | Titolo 1 Spese correnti | | | | | |
| 10201300305/0 | PRESTAZIONE DI SERVIZI PER GLI UFFICI GIUDIZIARI - PRESTAZIONE DI SERVIZI PER LA MANUTENZIONE DEGLI IMMOBILI E DEGLI IMPIANTI | previsione di competenza 0,00 <i>di cui già impegnato*</i> 0,00 a fondo pluriennale vincolato 0,00 previsione di cassa 0,00 | 0,00 | 0,00 | 0,00 | 0,00 DIRIGENTE 2° SETTORE |
| 10201300340/0 | PRESTAZIONE DI SERVIZI PER GLI UFFICI GIUDIZIARI - SPESE PER ENERGIA ELETTRICA | previsione di competenza 0,00 <i>di cui già impegnato*</i> 0,00 a fondo pluriennale vincolato 0,00 previsione di cassa 0,00 | 0,00 | 0,00 | 0,00 | 0,00 DIRIGENTE 2° SETTORE |
| 10201300350/0 | PRESTAZIONE DI SERVIZI PER GLI UFFICI GIUDIZIARI - SPESE PER GAS METANO | previsione di competenza 0,00 <i>di cui già impegnato*</i> 0,00 a fondo pluriennale vincolato 0,00 previsione di cassa 0,00 | 0,00 | 0,00 | 0,00 | 0,00 DIRIGENTE 2° SETTORE |
| 10201300355/0 | PRESTAZIONE DI SERVIZI PER GLI UFFICI GIUDIZIARI - SPESE PER ACQUA POTABILE | previsione di competenza 0,00 <i>di cui già impegnato*</i> 0,00 a fondo pluriennale vincolato 0,00 previsione di cassa 0,00 | 0,00 | 0,00 | 0,00 | 0,00 DIRIGENTE 2° SETTORE |
| 10201300668/0 | PRESTAZIONE DI SERVIZI PER GLI UFFICI GIUDIZIARI - PRESTAZIONE DI SERVIZI PER TRASFERIMENTO E CATALOGAZIONE ATTI | previsione di competenza 0,00 <i>di cui già impegnato*</i> 0,00 a fondo pluriennale vincolato 0,00 previsione di cassa 0,00 | 0,00 | 0,00 | 0,00 | 0,00 DIRIGENTE 2° SETTORE |
| 10201400705/0 | UTILIZZO DI BENI DI TERZI PER UFFICI GIUDIZIARI - CANONE DI LOCAZIONE IMMOBILI | previsione di competenza 0,00 <i>di cui già impegnato*</i> 0,00 a fondo pluriennale vincolato 0,00 previsione di cassa 0,00 | 0,00 | 0,00 | 0,00 | 0,00 DIRIGENTE 2° SETTORE |



P.E.G. AGGIORNATO PER UNITA' ORGANIZZATIVA

SPESE

SERV_2.1 - SERVIZIO MANUTENZIONI E PROTEZIONE CIVILE

| MISSIONE, PROGRAMMA, TITOLO CAPITOLO | DENOMINAZIONE | | PREVISIONI ANNO 2019 | VARIAZIONI | | SOMME RISULTANTI | RESPONSABILE |
|---|--------------------------|--|-------------------------|-------------|----------------|---------------------|--------------|
| | | | | in aumento | in diminuzione | | |
| Totale Titolo 1 | Spese correnti | previsione di competenza <i>di cui già impegnato*</i> <i>a fondo pluriennale vincolato</i> | 0,00 | 0,00 | 0,00 | 0,00 | |
| | | previsione di cassa | 0,00 | 0,00 | 0,00 | 0,00 | |
| Totale Programma 01 | Uffici giudiziari | previsione di competenza <i>di cui già impegnato*</i> <i>a fondo pluriennale vincolato</i> | 0,00 | 0,00 | 0,00 | 0,00 | |
| | | previsione di cassa | 0,00 | 0,00 | 0,00 | 0,00 | |
| Totale MISSIONE 02 | Giustizia | previsione di competenza <i>di cui già impegnato*</i> <i>a fondo pluriennale vincolato</i> | 0,00 | 0,00 | 0,00 | 0,00 | |
| | | previsione di cassa | 0,00 | 0,00 | 0,00 | 0,00 | |



P.E.G. AGGIORNATO PER UNITA' ORGANIZZATIVA

SPESE

SERV_2.1 - SERVIZIO MANUTENZIONI E PROTEZIONE CIVILE

| MISSIONE, PROGRAMMA, TITOLO CAPITOLO | DENOMINAZIONE | PREVISIONI ANNO 2019 | VARIAZIONI | | SOMME RISULTANTI | RESPONSABILE |
|---|---|--|------------|----------------|---------------------|----------------------|
| | | | in aumento | in diminuzione | | |
| <i>MISSIONE</i> 03 | <i>Ordine pubblico e sicurezza</i> | | | | | |
| 0301 Programma 01 | Polizia locale e amministrativa | | | | | |
| Titolo 1 | Spese correnti | | | | | |
| 10301300315/0 | PRESTAZIONE DI SERVIZI PER POLIZIA MUNICIPALE - PRESTAZIONI DI SERVIZI PER LA MANUTENZIONE DEI MEZZI D'OPERA E DI TRASPORTO | previsione di competenza 5.000,00 <i>di cui già impegnato*</i> 0,00 a fondo pluriennale vincolato 0,00 previsione di cassa 8.100,00 | 0,00 | 0,00 | 5.000,00 | DIRIGENTE 2° SETTORE |
| 10301300340/0 | PRESTAZIONE DI SERVIZI PER POLIZIA MUNICIPALE - SPESE PER ENERGIA ELETTRICA | previsione di competenza 6.000,00 <i>di cui già impegnato*</i> 2.500,00 a fondo pluriennale vincolato 0,00 previsione di cassa 7.201,51 | 0,00 | 0,00 | 6.000,00 | DIRIGENTE 2° SETTORE |
| Totale Titolo 1 | Spese correnti | previsione di competenza 11.000,00 <i>di cui già impegnato*</i> 2.500,00 a fondo pluriennale vincolato 0,00 previsione di cassa 15.301,51 | 0,00 | 0,00 | 11.000,00 | |
| Titolo 2 | Spese in conto capitale | | | | | |
| 203015002572/0 | ACQUISIZIONE DI BENI MOBILI, MACCHINE, ATTREZZ. PER POLIZIA MUNICIPALE-ACQUISTO MEZZI DI TRASPORTO - SP.FIN.CON TRASFERIMENTI DA SOGG.PRIVATI | previsione di competenza 0,00 <i>di cui già impegnato*</i> 0,00 a fondo pluriennale vincolato 0,00 previsione di cassa 0,00 | 0,00 | 0,00 | 0,00 | DIRIGENTE 2° SETTORE |
| Totale Titolo 2 | Spese in conto capitale | previsione di competenza 0,00 <i>di cui già impegnato*</i> 0,00 a fondo pluriennale vincolato 0,00 previsione di cassa 0,00 | 0,00 | 0,00 | 0,00 | |
| Totale Programma 01 | Polizia locale e amministrativa | previsione di competenza 11.000,00 <i>di cui già impegnato*</i> 2.500,00 a fondo pluriennale vincolato 0,00 previsione di cassa 15.301,51 | 0,00 | 0,00 | 11.000,00 | |



P.E.G. AGGIORNATO PER UNITA' ORGANIZZATIVA
SPESE

SERV_2.1 - SERVIZIO MANUTENZIONI E PROTEZIONE CIVILE

| MISSIONE, PROGRAMMA, TITOLO CAPITOLO | DENOMINAZIONE | | PREVISIONI ANNO 2019 | VARIAZIONI | | SOMME RISULTANTI | RESPONSABILE |
|---|------------------------------------|--------------------------------------|-------------------------|------------|----------------|---------------------|--------------|
| | | | | in aumento | in diminuzione | | |
| <i>Totale MISSIONE 03</i> | <i>Ordine pubblico e sicurezza</i> | previsione di competenza | 11.000,00 | 0,00 | 0,00 | 11.000,00 | |
| | | <i>di cui già impegnato*</i> | 2.500,00 | 0,00 | 0,00 | 2.500,00 | |
| | | <i>a fondo pluriennale vincolato</i> | 0,00 | 0,00 | 0,00 | 0,00 | |
| | | previsione di cassa | 15.301,51 | 0,00 | 0,00 | 15.301,51 | |



P.E.G. AGGIORNATO PER UNITA' ORGANIZZATIVA

SPESE

SERV_2.1 - SERVIZIO MANUTENZIONI E PROTEZIONE CIVILE

| MISSIONE, PROGRAMMA, TITOLO CAPITOLO | DENOMINAZIONE | PREVISIONI ANNO 2019 | VARIAZIONI | | SOMME RISULTANTI | RESPONSABILE |
|---|--|---|------------|----------------|---------------------|----------------------|
| | | | in aumento | in diminuzione | | |
| <i>MISSIONE</i> | <i>04 Istruzione e diritto allo studio</i> | | | | | |
| 0401 | Programma 01 Istruzione prescolastica | | | | | |
| Titolo 1 | Spese correnti | | | | | |
| 10401200105/0 | ACQUISTO BENI PER IL SERVIZIO SCUOLA MATERNA- ACQ.BENI PER MANUTENZIONE IMMOBILI E IMPIANTI - SP.FINANZ.CON PROVENTI DA CONCESSIONI EDILIZIE | previsione di competenza 8.000,00 <i>di cui già impegnato*</i> 0,00 a fondo pluriennale vincolato 0,00 previsione di cassa 10.700,00 | 0,00 | 0,00 | 8.000,00 | DIRIGENTE 2° SETTORE |
| 10401300305/0 | PRESTAZ.DI SERVIZI PER LA SCUOLA MATERNA- PRESTAZ.SERV.PER LA MANUTENZ.DEGLI IMMOB.E DEGLI IMP. - SP.FINAN.CON PROV.DA CONCESSIONI | previsione di competenza 25.000,00 <i>di cui già impegnato*</i> 0,00 a fondo pluriennale vincolato 0,00 previsione di cassa 34.954,77 | 0,00 | 0,00 | 25.000,00 | DIRIGENTE 2° SETTORE |
| 10401300312/0 | PRESTAZ.DI SERVIZI PER LA SCUOLA MATERNA- PRESTAZ. DI SERV.PER MANUTENZ. MMOB.E DEGLI IMPIANTI-SP.FINANZ.CON PROV.DA CONCESSIONI AD | previsione di competenza 0,00 <i>di cui già impegnato*</i> 0,00 a fondo pluriennale vincolato 0,00 previsione di cassa 0,00 | 0,00 | 0,00 | 0,00 | DIRIGENTE 2° SETTORE |
| 10401300340/0 | PRESTAZIONI DI SERVIZI PER LA SCUOLA MATERNA - SPESE PER ENERGIA ELETTRICA | previsione di competenza 19.000,00 <i>di cui già impegnato*</i> 12.500,00 a fondo pluriennale vincolato 0,00 previsione di cassa 21.554,46 | 0,00 | 0,00 | 19.000,00 | DIRIGENTE 2° SETTORE |
| 10401300350/0 | PRESTAZIONI DI SERVIZI PER LA SCUOLA MATERNA - SPESE PER GAS METANO | previsione di competenza 42.000,00 <i>di cui già impegnato*</i> 20.000,00 a fondo pluriennale vincolato 0,00 previsione di cassa 55.588,98 | 0,00 | 0,00 | 42.000,00 | DIRIGENTE 2° SETTORE |
| 10401300355/0 | PRESTAZIONI DI SERVIZI PER LA SCUOLA MATERNA - SPESE PER ACQUA POTABILE | previsione di competenza 15.000,00 <i>di cui già impegnato*</i> 0,00 a fondo pluriennale vincolato 0,00 previsione di cassa 18.553,85 | 0,00 | 0,00 | 15.000,00 | DIRIGENTE 2° SETTORE |



P.E.G. AGGIORNATO PER UNITA' ORGANIZZATIVA
SPESE

SERV_2.1 - SERVIZIO MANUTENZIONI E PROTEZIONE CIVILE

| MISSIONE, PROGRAMMA, TITOLO CAPITOLO | DENOMINAZIONE | | PREVISIONI ANNO 2019 | VARIAZIONI | | SOMME RISULTANTI | RESPONSABILE |
|---|--|--------------------------------------|-------------------------|------------|----------------|---------------------|----------------------|
| | | | | in aumento | in diminuzione | | |
| 10401301305/0 | PRESTAZIONI DI SERVIZI PER LA SCUOLA MATERNA- PRESTAZIONE DI SERVIZI PER LA MANUTENZIONE DEGLI IMMOBILI E DEGLI IMPIANTI | previsione di competenza | 4.000,00 | 0,00 | 0,00 | 4.000,00 | DIRIGENTE 2° SETTORE |
| | | <i>di cui già impegnato*</i> | 1.000,00 | 0,00 | 0,00 | 1.000,00 | |
| | | <i>a fondo pluriennale vincolato</i> | | 0,00 | 0,00 | 0,00 | |
| | | previsione di cassa | 5.658,60 | 0,00 | 0,00 | 5.658,60 | |
| 10401400720/0 | UTILIZZO BENI DI TERZI PER SCUOLA MATERNA - NOLEGGIO ATTREZZATURE | previsione di competenza | 1.500,00 | 0,00 | 0,00 | 1.500,00 | DIRIGENTE 2° SETTORE |
| | | <i>di cui già impegnato*</i> | 0,00 | 0,00 | 0,00 | 0,00 | |
| | | <i>a fondo pluriennale vincolato</i> | | 0,00 | 0,00 | 0,00 | |
| | | previsione di cassa | 2.720,00 | 0,00 | 0,00 | 2.720,00 | |
| Totale Titolo | 1 Spese correnti | previsione di competenza | 114.500,00 | 0,00 | 0,00 | 114.500,00 | |
| | | <i>di cui già impegnato*</i> | 33.500,00 | 0,00 | 0,00 | 33.500,00 | |
| | | <i>a fondo pluriennale vincolato</i> | | 0,00 | 0,00 | 0,00 | |
| | | previsione di cassa | 149.730,66 | 0,00 | 0,00 | 149.730,66 | |
| Titolo 2 | Spese in conto capitale | | | | | | |
| 204011002112/0 | RISTRUTTURAZIONE E MANUTENZIONE STRAORDINARIA BENI IMMOBILI PER SCUOLA MATERNA- IMP.PROV.DERIV.DALL'ALIENAZ.DI | previsione di competenza | 50.000,00 | 0,00 | 0,00 | 50.000,00 | DIRIGENTE 2° SETTORE |
| | | <i>di cui già impegnato*</i> | 0,00 | 0,00 | 0,00 | 0,00 | |
| | | <i>a fondo pluriennale vincolato</i> | | 0,00 | 0,00 | 0,00 | |
| | | previsione di cassa | 50.000,00 | 0,00 | 0,00 | 50.000,00 | |
| 204011002113/0 | RISTRUTTURAZIONE E MANUTENZIONE STRAORDINARIA BENI IMMOBILI PER SCUOLA MATERNA-SPESA FINANZIATA CON ENTRATE CORRENTI | previsione di competenza | 0,00 | 0,00 | 0,00 | 0,00 | DIRIGENTE 2° SETTORE |
| | | <i>di cui già impegnato*</i> | 0,00 | 0,00 | 0,00 | 0,00 | |
| | | <i>a fondo pluriennale vincolato</i> | | 0,00 | 0,00 | 0,00 | |
| | | previsione di cassa | 20.966,60 | 0,00 | 0,00 | 20.966,60 | |
| 204011002119/0 | ACQUISIZ.E RISTRUTTURAZ.DI BENI IMMOBILI PER SCUOLA MATERNA-RISTRUTT.E MANUTENZ.STRAORD.BENI IMMOB.-SP.FIN.DA | previsione di competenza | 0,00 | 0,00 | 0,00 | 0,00 | DIRIGENTE 2° SETTORE |
| | | <i>di cui già impegnato*</i> | 0,00 | 0,00 | 0,00 | 0,00 | |
| | | <i>a fondo pluriennale vincolato</i> | | 0,00 | 0,00 | 0,00 | |
| | | previsione di cassa | | 0,00 | 0,00 | 0,00 | |
| 204011002121/0 | RISTRUTTURAZIONE E MANUTENZIONE STRAORDINARIA BENI IMMOBILI PER SCUOLA MATERNA- IMPIEGO AVANZO D'AMMINISTRAZIONE | previsione di competenza | 0,00 | 0,00 | 0,00 | 0,00 | DIRIGENTE 2° SETTORE |



P.E.G. AGGIORNATO PER UNITA' ORGANIZZATIVA
SPESE

SERV_2.1 - SERVIZIO MANUTENZIONI E PROTEZIONE CIVILE

| MISSIONE, PROGRAMMA, TITOLO CAPITOLO | DENOMINAZIONE | | PREVISIONI ANNO 2019 | VARIAZIONI | | SOMME RISULTANTI | RESPONSABILE |
|---|---|--------------------------------------|-------------------------|------------|----------------|---------------------|----------------------|
| | | | | in aumento | in diminuzione | | |
| | | <i>di cui già impegnato*</i> | 0,00 | 0,00 | 0,00 | 0,00 | |
| | | <i>a fondo pluriennale vincolato</i> | | 0,00 | 0,00 | 0,00 | |
| | | previsione di cassa | 81.641,70 | 0,00 | 0,00 | 81.641,70 | |
| 204011002122/0 | ACQUIS. E RISTRUTT. DI BENI IMMOB. PER SCUOLA MATERNA-RISTRUTT. E MANUTENZ. STRAORD. BENI IMMOB.-SP. FIN. CON CONTRIB. DA VARI ENTI DEL | previsione di competenza | 0,00 | 0,00 | 0,00 | 0,00 | DIRIGENTE 2° SETTORE |
| | | <i>di cui già impegnato*</i> | 0,00 | 0,00 | 0,00 | 0,00 | |
| | | <i>a fondo pluriennale vincolato</i> | | 0,00 | 0,00 | 0,00 | |
| | | previsione di cassa | | 0,00 | 0,00 | 0,00 | |
| 204011002123/0 | ACQUISIZ. E RISTRUTTURAZ. DI BENI IMMOBILI PER SCUOLA MATERNA-RISTRUTT. E MANUTENZ. STRAORD. BENI IMMOBILI - | previsione di competenza | 120.000,00 | 0,00 | 0,00 | 120.000,00 | DIRIGENTE 2° SETTORE |
| | | <i>di cui già impegnato*</i> | 0,00 | 0,00 | 0,00 | 0,00 | |
| | | <i>a fondo pluriennale vincolato</i> | | 0,00 | 0,00 | 0,00 | |
| | | previsione di cassa | 120.000,00 | 0,00 | 0,00 | 120.000,00 | |
| 204011002125/0 | ACQUISIZ. E RISTRUTTURAZ. DI BENI IMMOBILI PER SCUOLA MATERNA-RISTRUTT. E MANUTENZ. STRAORD. BENI IMMOB.- | previsione di competenza | 0,00 | 0,00 | 0,00 | 0,00 | DIRIGENTE 2° SETTORE |
| | | <i>di cui già impegnato*</i> | 0,00 | 0,00 | 0,00 | 0,00 | |
| | | <i>a fondo pluriennale vincolato</i> | | 0,00 | 0,00 | 0,00 | |
| | | previsione di cassa | | 0,00 | 0,00 | 0,00 | |
| Totale Titolo | 2 Spese in conto capitale | previsione di competenza | 170.000,00 | 0,00 | 0,00 | 170.000,00 | |
| | | <i>di cui già impegnato*</i> | | 0,00 | 0,00 | 0,00 | |
| | | <i>a fondo pluriennale vincolato</i> | | 0,00 | 0,00 | 0,00 | |
| | | previsione di cassa | 272.608,30 | 0,00 | 0,00 | 272.608,30 | |
| Totale Programma | 01 Istruzione prescolastica | previsione di competenza | 284.500,00 | 0,00 | 0,00 | 284.500,00 | |
| | | <i>di cui già impegnato*</i> | 33.500,00 | 0,00 | 0,00 | 33.500,00 | |
| | | <i>a fondo pluriennale vincolato</i> | | 0,00 | 0,00 | 0,00 | |
| | | previsione di cassa | 422.338,96 | 0,00 | 0,00 | 422.338,96 | |
| 0402 | Programma 02 Altri ordini di istruzione non universitaria | | | | | | |
| | Titolo 1 Spese correnti | | | | | | |
| 10402200105/0 | ACQ. BENI PER IL SERVIZIO ISTRUZIONE ELEMENTARE-ACQ. BENI PER MANUTENZ. IMMOB. E IMP. - SPESA FINANZIATA CON PROVENTI DA CONCESSIONI EDILIZIE | previsione di competenza | 9.000,00 | 0,00 | 0,00 | 9.000,00 | DIRIGENTE 2° SETTORE |
| | | <i>di cui già impegnato*</i> | 0,00 | 0,00 | 0,00 | 0,00 | |
| | | <i>a fondo pluriennale vincolato</i> | | 0,00 | 0,00 | 0,00 | |
| | | previsione di cassa | 10.737,50 | 0,00 | 0,00 | 10.737,50 | |



P.E.G. AGGIORNATO PER UNITA' ORGANIZZATIVA
SPESE

SERV_2.1 - SERVIZIO MANUTENZIONI E PROTEZIONE CIVILE

| MISSIONE,PROGRAMMA,TITOLO CAPITOLO | DENOMINAZIONE | | PREVISIONI ANNO 2019 | VARIAZIONI | | SOMME RISULTANTI | RESPONSABILE | |
|---------------------------------------|---|--------------------------------------|-------------------------|------------|----------------|---------------------|----------------------|------|
| | | | | in aumento | in diminuzione | | | |
| 10402201105/0 | ACQUISTO DI BENI PER SCUOLE MEDIE - ACQ. BENI PER MANUTENZIONE IMMOBILI E IMPIANTI - SPESA FINANZIATA CON PROVENTI DA CONCESSIONI EDILIZIE | previsione di competenza | 9.000,00 | 0,00 | 0,00 | 9.000,00 | DIRIGENTE 2° SETTORE | |
| | | <i>di cui già impegnato*</i> | 0,00 | 0,00 | 0,00 | 0,00 | | |
| | | <i>a fondo pluriennale vincolato</i> | | 0,00 | 0,00 | 0,00 | | 0,00 |
| | | previsione di cassa | 13.359,03 | 0,00 | 0,00 | 13.359,03 | | |
| 10402202105/0 | ACQUISTO DI BENI PER SCUOLE MEDIE - ACQ. BENI PER MANUTENZIONE IMMOBILI E IMPIANTI | previsione di competenza | 0,00 | 0,00 | 0,00 | 0,00 | DIRIGENTE 2° SETTORE | |
| | | <i>di cui già impegnato*</i> | 0,00 | 0,00 | 0,00 | 0,00 | | |
| | | <i>a fondo pluriennale vincolato</i> | | 0,00 | 0,00 | 0,00 | | 0,00 |
| | | previsione di cassa | | 0,00 | 0,00 | 0,00 | | |
| 10402300305/0 | PRESTAZ.DI SERVIZI PER LA MANUTENZ.DEGLI IMMOB.E DEGLI IMPIANTI PER SCUOLA ELEMENTARE-SPESA FINANZIATA CON PROVENTI DA CONCESSIONI EDILIZIE | previsione di competenza | 28.000,00 | 0,00 | 0,00 | 28.000,00 | DIRIGENTE 2° SETTORE | |
| | | <i>di cui già impegnato*</i> | 0,00 | 0,00 | 0,00 | 0,00 | | |
| | | <i>a fondo pluriennale vincolato</i> | | 0,00 | 0,00 | 0,00 | | 0,00 |
| | | previsione di cassa | 37.602,24 | 0,00 | 0,00 | 37.602,24 | | |
| 10402300312/0 | PRESTAZIONE DI SERV.PER SCUOLA ELEMENTARE- PRESTAZ.DI SERV.PER LA MANUTENZ.DEGLI IMMOB.DEGLI IMP.-SP.FINANZ.CON PROV.DA | previsione di competenza | 0,00 | 0,00 | 0,00 | 0,00 | DIRIGENTE 2° SETTORE | |
| | | <i>di cui già impegnato*</i> | 0,00 | 0,00 | 0,00 | 0,00 | | |
| | | <i>a fondo pluriennale vincolato</i> | | 0,00 | 0,00 | 0,00 | | 0,00 |
| | | previsione di cassa | | 0,00 | 0,00 | 0,00 | | |
| 10402300340/0 | PRESTAZIONE DI SERVIZI PER SCUOLA ELEMENTARE - SPESE PER ENERGIA ELETTRICA | previsione di competenza | 57.000,00 | 0,00 | 0,00 | 57.000,00 | DIRIGENTE 2° SETTORE | |
| | | <i>di cui già impegnato*</i> | 28.000,00 | 0,00 | 0,00 | 28.000,00 | | |
| | | <i>a fondo pluriennale vincolato</i> | | 0,00 | 0,00 | 0,00 | | |
| | | previsione di cassa | 69.085,99 | 0,00 | 0,00 | 69.085,99 | | |
| 10402300350/0 | PRESTAZIONE DI SERVIZI PER SCUOLA ELEMENTARE - SPESE PER GAS METANO | previsione di competenza | 61.000,00 | 0,00 | 0,00 | 61.000,00 | DIRIGENTE 2° SETTORE | |
| | | <i>di cui già impegnato*</i> | 32.000,00 | 0,00 | 0,00 | 32.000,00 | | |
| | | <i>a fondo pluriennale vincolato</i> | | 0,00 | 0,00 | 0,00 | | |
| | | previsione di cassa | 81.728,69 | 0,00 | 0,00 | 81.728,69 | | |
| 10402300355/0 | PRESTAZIONE DI SERVIZI PER SCUOLA ELEMENTARE - SPESE PER ACQUA POTABILE | previsione di competenza | 29.000,00 | 0,00 | 0,00 | 29.000,00 | DIRIGENTE 2° SETTORE | |
| | | <i>di cui già impegnato*</i> | 0,00 | 0,00 | 0,00 | 0,00 | | |
| | | <i>a fondo pluriennale vincolato</i> | | 0,00 | 0,00 | 0,00 | | |
| | | previsione di cassa | 37.409,52 | 0,00 | 0,00 | 37.409,52 | | |



P.E.G. AGGIORNATO PER UNITA' ORGANIZZATIVA
SPESE

SERV_2.1 - SERVIZIO MANUTENZIONI E PROTEZIONE CIVILE

| MISSIONE,PROGRAMMA,TITOLO CAPITOLO | DENOMINAZIONE | | PREVISIONI ANNO 2019 | VARIAZIONI | | SOMME RISULTANTI | RESPONSABILE |
|---------------------------------------|---|--------------------------------------|-------------------------|------------|----------------|---------------------|----------------------|
| | | | | in aumento | in diminuzione | | |
| 10402301305/0 | PRESTAZ.DI SERVIZI PER LA MANUTENZ.DEGLI IMMOB.E DEGLI IMPIANTI PER SCUOLE MEDIE - SPESA FINANZIATA CON PROVENTI DA CONCESSIONI EDILIZIE | previsione di competenza | 30.000,00 | 0,00 | 0,00 | 30.000,00 | DIRIGENTE 2° SETTORE |
| | | <i>di cui già impegnato*</i> | 0,00 | 0,00 | 0,00 | 0,00 | |
| | | <i>a fondo pluriennale vincolato</i> | | 0,00 | 0,00 | 0,00 | |
| | | previsione di cassa | 38.234,84 | 0,00 | 0,00 | 38.234,84 | |
| 10402301312/0 | PRESTAZ.DI SERVIZI PER SCUOLE MEDIE-PREST.DI SERVIZI PER LA MANUTENZ.DEGLI IMMOB.E DEGLI IMP.- SP.FINANZ.CON PROV.DA CONCESSIONI AD EDIFICARE | previsione di competenza | 0,00 | 0,00 | 0,00 | 0,00 | DIRIGENTE 2° SETTORE |
| | | <i>di cui già impegnato*</i> | 0,00 | 0,00 | 0,00 | 0,00 | |
| | | <i>a fondo pluriennale vincolato</i> | | 0,00 | 0,00 | 0,00 | |
| | | previsione di cassa | | 0,00 | 0,00 | 0,00 | |
| 10402301340/0 | PRESTAZIONE DI SERVIZI PER SCUOLE MEDIE - SPESE PER ENERGIA ELETTRICA | previsione di competenza | 25.000,00 | 0,00 | 0,00 | 25.000,00 | DIRIGENTE 2° SETTORE |
| | | <i>di cui già impegnato*</i> | 13.500,00 | 0,00 | 0,00 | 13.500,00 | |
| | | <i>a fondo pluriennale vincolato</i> | | 0,00 | 0,00 | 0,00 | |
| | | previsione di cassa | 29.499,27 | 0,00 | 0,00 | 29.499,27 | |
| 10402301350/0 | PRESTAZIONE DI SERVIZI PER SCUOLE MEDIE - SPESE PER GAS METANO | previsione di competenza | 37.000,00 | 0,00 | 0,00 | 37.000,00 | DIRIGENTE 2° SETTORE |
| | | <i>di cui già impegnato*</i> | 22.000,00 | 0,00 | 0,00 | 22.000,00 | |
| | | <i>a fondo pluriennale vincolato</i> | | 0,00 | 0,00 | 0,00 | |
| | | previsione di cassa | 48.115,97 | 0,00 | 0,00 | 48.115,97 | |
| 10402301355/0 | PRESTAZIONE DI SERVIZI PER SCUOLE MEDIE - SPESE PER ACQUA POTABILE | previsione di competenza | 18.000,00 | 0,00 | 0,00 | 18.000,00 | DIRIGENTE 2° SETTORE |
| | | <i>di cui già impegnato*</i> | 0,00 | 0,00 | 0,00 | 0,00 | |
| | | <i>a fondo pluriennale vincolato</i> | | 0,00 | 0,00 | 0,00 | |
| | | previsione di cassa | 23.730,78 | 0,00 | 0,00 | 23.730,78 | |
| 10402302305/0 | PRESTAZIONE DI SERVIZI PER LA MANUTENZ.DEGLI IMMOBILI E DEGLI IMPIANTI PER SCUOLA ELEMENTARE | previsione di competenza | 7.000,00 | 0,00 | 0,00 | 7.000,00 | DIRIGENTE 2° SETTORE |
| | | <i>di cui già impegnato*</i> | 6.000,00 | 0,00 | 0,00 | 6.000,00 | |
| | | <i>a fondo pluriennale vincolato</i> | | 0,00 | 0,00 | 0,00 | |
| | | previsione di cassa | 11.597,42 | 0,00 | 0,00 | 11.597,42 | |
| 10402303305/0 | PRESTAZ.DI SERVIZI PER LA MANUTENZ.DEGLI IMMOBILI E DEGLI IMPIANTI PER SCUOLE MEDIE | previsione di competenza | 6.000,00 | 0,00 | 0,00 | 6.000,00 | DIRIGENTE 2° SETTORE |
| | | <i>di cui già impegnato*</i> | 5.000,00 | 0,00 | 0,00 | 5.000,00 | |
| | | <i>a fondo pluriennale vincolato</i> | | 0,00 | 0,00 | 0,00 | |
| | | previsione di cassa | 8.718,45 | 0,00 | 0,00 | 8.718,45 | |



P.E.G. AGGIORNATO PER UNITA' ORGANIZZATIVA
SPESE

SERV_2.1 - SERVIZIO MANUTENZIONI E PROTEZIONE CIVILE

| MISSIONE,PROGRAMMA,TITOLO CAPITOLO | DENOMINAZIONE | | PREVISIONI ANNO 2019 | VARIAZIONI | | SOMME RISULTANTI | RESPONSABILE |
|---------------------------------------|---|--------------------------------------|-------------------------|------------|----------------|---------------------|----------------------|
| | | | | in aumento | in diminuzione | | |
| Totale Titolo 1 | Spese correnti | previsione di competenza | 316.000,00 | 0,00 | 0,00 | 316.000,00 | |
| | | <i>di cui già impegnato*</i> | 106.500,00 | 0,00 | 0,00 | 106.500,00 | |
| | | <i>a fondo pluriennale vincolato</i> | | 0,00 | 0,00 | 0,00 | |
| | | previsione di cassa | 409.819,70 | 0,00 | 0,00 | 409.819,70 | |
| Titolo 2 | Spese in conto capitale | | | | | | |
| 204021002112/0 | RISTRUTTURAZIONE E MANUTENZ.STRAORDINARIA BENI IMMOBILI PER SCUOLA ELEMENTARE-IMP.PROV.DERIV.DALL'ALIENAZ.DI | previsione di competenza | 50.000,00 | 0,00 | 0,00 | 50.000,00 | DIRIGENTE 2° SETTORE |
| | | <i>di cui già impegnato*</i> | 0,00 | 0,00 | 0,00 | 0,00 | |
| | | <i>a fondo pluriennale vincolato</i> | | 0,00 | 0,00 | 0,00 | |
| | | previsione di cassa | 50.000,00 | 0,00 | 0,00 | 50.000,00 | |
| 204021002113/0 | RISTRUTTURAZIONE E MANUTENZIONE STRAORDINARIA BENI IMMOBILI PER ISTRUZ.ELEMENTARE-SPESA FINANZIATA CON ENTRATE CORRENTI | previsione di competenza | 0,00 | 0,00 | 0,00 | 0,00 | DIRIGENTE 2° SETTORE |
| | | <i>di cui già impegnato*</i> | 0,00 | 0,00 | 0,00 | 0,00 | |
| | | <i>a fondo pluriennale vincolato</i> | | 0,00 | 0,00 | 0,00 | |
| | | previsione di cassa | 22.844,20 | 0,00 | 0,00 | 22.844,20 | |
| 204021002125/0 | ACQUISIZ.E RISTRUTT.DI BENI IMMOBILI PER ISTRUZ.ELEMENTARE-RISTRUTT.E MANUT.STRAORD.BENI IMMOB.- IMP.PROV.DERIV.DALLE | previsione di competenza | 0,00 | 0,00 | 0,00 | 0,00 | DIRIGENTE 2° SETTORE |
| | | <i>di cui già impegnato*</i> | 0,00 | 0,00 | 0,00 | 0,00 | |
| | | <i>a fondo pluriennale vincolato</i> | | 0,00 | 0,00 | 0,00 | |
| | | previsione di cassa | | 0,00 | 0,00 | 0,00 | |
| 204021012113/0 | RISTRUTTURAZIONE E MANUTENZIONE STRAORDINARIA BENI IMMOBILI PER ISTRUZIONE MEDIA-SPESA FINANZIATA CON ENTRATE CORRENTI | previsione di competenza | 0,00 | 0,00 | 0,00 | 0,00 | DIRIGENTE 2° SETTORE |
| | | <i>di cui già impegnato*</i> | 0,00 | 0,00 | 0,00 | 0,00 | |
| | | <i>a fondo pluriennale vincolato</i> | | 0,00 | 0,00 | 0,00 | |
| | | previsione di cassa | | 0,00 | 0,00 | 0,00 | |
| 204021012117/0 | ACQUISIZ.E RISTRUTTURAZ.DI BENI IMMOBILI PER ISTRUZIONE MEDIA- RISTRUTT.E MANUTENZ. STRAORD.BENI IMMOB.-SP. FIN.CON ENTRATE DA VARI | previsione di competenza | 0,00 | 0,00 | 0,00 | 0,00 | DIRIGENTE 2° SETTORE |
| | | <i>di cui già impegnato*</i> | 0,00 | 0,00 | 0,00 | 0,00 | |
| | | <i>a fondo pluriennale vincolato</i> | | 0,00 | 0,00 | 0,00 | |
| | | previsione di cassa | 8.408,09 | 0,00 | 0,00 | 8.408,09 | |
| 204021012119/0 | ACQUISIZ.E RISTRUTTURAZ.DI BENI IMMOBILI PER ISTRUZIONE MEDIA- RISTRUTT.E MANUTENZ.STRAORD.BENI IMMOB.-SP.FIN.DA TRASF.DA | previsione di competenza | 0,00 | 0,00 | 0,00 | 0,00 | DIRIGENTE 2° SETTORE |



**P.E.G. AGGIORNATO PER UNITA' ORGANIZZATIVA
SPESE**

SERV_2.1 - SERVIZIO MANUTENZIONI E PROTEZIONE CIVILE

| MISSIONE, PROGRAMMA, TITOLO CAPITOLO | DENOMINAZIONE | | PREVISIONI ANNO 2019 | VARIAZIONI | | SOMME RISULTANTI | RESPONSABILE |
|---|--|--------------------------------------|-------------------------|------------|----------------|---------------------|----------------------|
| | | | | in aumento | in diminuzione | | |
| | | <i>di cui già impegnato*</i> | 0,00 | 0,00 | 0,00 | 0,00 | |
| | | <i>a fondo pluriennale vincolato</i> | | 0,00 | 0,00 | 0,00 | |
| | | previsione di cassa | | 0,00 | 0,00 | 0,00 | |
| 204021012121/0 | ACQUISIZ.E RISTRUTT.DI BENI IMMOB.PER ISTRUZIONE MEDIA- RISTRUTT.E MANUT.STRAORD.BENI IMMOB.- SP.FIN.CON IMP.AVANZO DI AMMINISTRAZ. | previsione di competenza | 0,00 | 0,00 | 0,00 | 0,00 | DIRIGENTE 2° SETTORE |
| | | <i>di cui già impegnato*</i> | 0,00 | 0,00 | 0,00 | 0,00 | |
| | | <i>a fondo pluriennale vincolato</i> | | 0,00 | 0,00 | 0,00 | |
| | | previsione di cassa | 226.544,06 | 0,00 | 0,00 | 226.544,06 | |
| 204021012123/0 | ACQUISIZ.E RISTRUTT.DI BENI IMMOB.PER ISTRUZIONE MEDIA- RISTRUTT.E MANUTENZ.STRAORD.BENI IMMOBILI-SP.FIN. DALL'ALIENAZIONE DI BENI | previsione di competenza | 0,00 | 0,00 | 0,00 | 0,00 | DIRIGENTE 2° SETTORE |
| | | <i>di cui già impegnato*</i> | 0,00 | 0,00 | 0,00 | 0,00 | |
| | | <i>a fondo pluriennale vincolato</i> | | 0,00 | 0,00 | 0,00 | |
| | | previsione di cassa | | 0,00 | 0,00 | 0,00 | |
| 204021012125/0 | ACQUISIZ.E RISTRUTT.DI BENI IMMOB.PER ISTRUZIONE MEDIA- RISTRUTT.E MANUT.STRAORD.BENI IMMOB.- IMP.PROV.DERIV.DALLE CONCESS.CIMITERIALI | previsione di competenza | 0,00 | 0,00 | 0,00 | 0,00 | DIRIGENTE 2° SETTORE |
| | | <i>di cui già impegnato*</i> | 0,00 | 0,00 | 0,00 | 0,00 | |
| | | <i>a fondo pluriennale vincolato</i> | | 0,00 | 0,00 | 0,00 | |
| | | previsione di cassa | | 0,00 | 0,00 | 0,00 | |
| Totale Titolo | 2 Spese in conto capitale | previsione di competenza | 50.000,00 | 0,00 | 0,00 | 50.000,00 | |
| | | <i>di cui già impegnato*</i> | | 0,00 | 0,00 | 0,00 | |
| | | <i>a fondo pluriennale vincolato</i> | | 0,00 | 0,00 | 0,00 | |
| | | previsione di cassa | 307.796,35 | 0,00 | 0,00 | 307.796,35 | |
| Totale Programma | 02 Altri ordini di istruzione non universitaria | previsione di competenza | 366.000,00 | 0,00 | 0,00 | 366.000,00 | |
| | | <i>di cui già impegnato*</i> | 106.500,00 | 0,00 | 0,00 | 106.500,00 | |
| | | <i>a fondo pluriennale vincolato</i> | | 0,00 | 0,00 | 0,00 | |
| | | previsione di cassa | 717.616,05 | 0,00 | 0,00 | 717.616,05 | |
| 0406 | Programma 06 Servizi ausiliari all'istruzione | | | | | | |
| | Titolo 1 Spese correnti | | | | | | |
| 10406310313/0 | PRESTAZ.DI SERV.PER TRASPORTO SCOLASTICO- SERV.RILEV.AI FINI I.V.A.-PRESTA.SERV.TRASPORTO SCOLAST-SP.FINANZ.CON PROV.DA CONCESSI.AD | previsione di competenza | 0,00 | 0,00 | 0,00 | 0,00 | DIRIGENTE 2° SETTORE |
| | | <i>di cui già impegnato*</i> | 0,00 | 0,00 | 0,00 | 0,00 | |
| | | <i>a fondo pluriennale vincolato</i> | | 0,00 | 0,00 | 0,00 | |
| | | previsione di cassa | | 0,00 | 0,00 | 0,00 | |



P.E.G. AGGIORNATO PER UNITA' ORGANIZZATIVA

SPESE

SERV_2.1 - SERVIZIO MANUTENZIONI E PROTEZIONE CIVILE

| MISSIONE, PROGRAMMA, TITOLO CAPITOLO | DENOMINAZIONE | | PREVISIONI ANNO 2019 | VARIAZIONI | | SOMME RISULTANTI | RESPONSABILE |
|---|---|--------------------------------------|-------------------------|------------|----------------|---------------------|----------------------|
| | | | | in aumento | in diminuzione | | |
| 10406310315/0 | PRESTAZ. DI SERV. PER TRASPORTO SCOLASTICO - SERV. RILEV. AI FINI I.V.A.-PRESTAZ. DI SERVIZI PER LA MANUTENZIONE DEI MEZZI D'OPERA E DI TRASPORTO | previsione di competenza | 0,00 | 0,00 | 0,00 | 0,00 | DIRIGENTE 2° SETTORE |
| | | <i>di cui già impegnato*</i> | 0,00 | 0,00 | 0,00 | 0,00 | |
| | | <i>a fondo pluriennale vincolato</i> | | 0,00 | 0,00 | 0,00 | |
| | | previsione di cassa | 141,24 | 0,00 | 0,00 | 141,24 | |
| Totale Titolo 1 | Spese correnti | previsione di competenza | 0,00 | 0,00 | 0,00 | 0,00 | |
| | | <i>di cui già impegnato*</i> | | 0,00 | 0,00 | 0,00 | |
| | | <i>a fondo pluriennale vincolato</i> | | 0,00 | 0,00 | 0,00 | |
| | | previsione di cassa | 141,24 | 0,00 | 0,00 | 141,24 | |
| Titolo 2 | Spese in conto capitale | | | | | | |
| 204065012525/0 | ACQUISTO MEZZI, MOBILI E ATTREZZATURE PER ASSISTENZA SCOLASTICA-IMPIEGO PROVENTI CONCESSIONI EDILIZIE | previsione di competenza | 0,00 | 0,00 | 0,00 | 0,00 | DIRIGENTE 2° SETTORE |
| | | <i>di cui già impegnato*</i> | 0,00 | 0,00 | 0,00 | 0,00 | |
| | | <i>a fondo pluriennale vincolato</i> | | 0,00 | 0,00 | 0,00 | |
| | | previsione di cassa | | 0,00 | 0,00 | 0,00 | |
| 204065022525/0 | ACQUISTO MEZZI, MOBILI E ATTREZZATURE PER TRASPORTO SCOLASTICO (SERV. RILEV. AI FINI I.V.A.)- IMPIEGO PROVENTI CONCESSIONI EDILIZIE | previsione di competenza | 0,00 | 0,00 | 0,00 | 0,00 | DIRIGENTE 2° SETTORE |
| | | <i>di cui già impegnato*</i> | 0,00 | 0,00 | 0,00 | 0,00 | |
| | | <i>a fondo pluriennale vincolato</i> | | 0,00 | 0,00 | 0,00 | |
| | | previsione di cassa | | 0,00 | 0,00 | 0,00 | |
| 204065022530/0 | ACQUISTO DI BENI MOBILI, MACCHINE, ATTREZZ. PER TRASPORTO SCOLASTICO (SERV. RILEV. AI FINI I.V.A.)- ACQ. ATTREZZ. - SP. FIN. DALL'ALIENAZIONE DI BENI | previsione di competenza | 0,00 | 0,00 | 0,00 | 0,00 | DIRIGENTE 2° SETTORE |
| | | <i>di cui già impegnato*</i> | 0,00 | 0,00 | 0,00 | 0,00 | |
| | | <i>a fondo pluriennale vincolato</i> | | 0,00 | 0,00 | 0,00 | |
| | | previsione di cassa | | 0,00 | 0,00 | 0,00 | |
| 204065022545/0 | ACQUISTO MEZZI, MOBILI E ATTREZZATURE PER TRASPORTO SCOLASTICO (SERV. RILEV. AI FINI I.V.A.)- SP. FIN. CON CONTRIBUTI DA ENTI DEL SETTORE PUBBL. | previsione di competenza | 0,00 | 0,00 | 0,00 | 0,00 | DIRIGENTE 2° SETTORE |
| | | <i>di cui già impegnato*</i> | 0,00 | 0,00 | 0,00 | 0,00 | |
| | | <i>a fondo pluriennale vincolato</i> | | 0,00 | 0,00 | 0,00 | |
| | | previsione di cassa | | 0,00 | 0,00 | 0,00 | |
| 204065022551/0 | ACQUISTO DI BENI MOBILI, MACCHINE, ATTREZZ. PER TRASPORTO SCOLASTICO (SERV. RILEV. AI FINI I.V.A.)- ACQ. ATTREZZ. - IMPIEGO AVANZO D'AMMINISTRAZIONE | previsione di competenza | 0,00 | 0,00 | 0,00 | 0,00 | DIRIGENTE 2° SETTORE |



P.E.G. AGGIORNATO PER UNITA' ORGANIZZATIVA

SPESE

SERV_2.1 - SERVIZIO MANUTENZIONI E PROTEZIONE CIVILE

| MISSIONE, PROGRAMMA, TITOLO CAPITOLO | DENOMINAZIONE | | PREVISIONI ANNO 2019 | VARIAZIONI | | SOMME RISULTANTI | RESPONSABILE |
|---|--|--------------------------------------|-------------------------|-------------|----------------|---------------------|----------------------|
| | | | | in aumento | in diminuzione | | |
| | | <i>di cui già impegnato*</i> | 0,00 | 0,00 | 0,00 | 0,00 | |
| | | <i>a fondo pluriennale vincolato</i> | | 0,00 | 0,00 | 0,00 | |
| | | previsione di cassa | | 0,00 | 0,00 | 0,00 | |
| 204065022561/0 | ACQUISTO MEZZI, MOBILI E ATTREZZATURE PER TRASPORTO SCOLASTICO (SERV.RILEV.AI FINI I.V.A.) - SPESA FINANZIATA CON ENTRATE CORRENTI | previsione di competenza | 0,00 | 0,00 | 0,00 | 0,00 | DIRIGENTE 2° SETTORE |
| | | <i>di cui già impegnato*</i> | 0,00 | 0,00 | 0,00 | 0,00 | |
| | | <i>a fondo pluriennale vincolato</i> | | 0,00 | 0,00 | 0,00 | |
| | | previsione di cassa | | 0,00 | 0,00 | 0,00 | |
| Totale Titolo | 2 Spese in conto capitale | previsione di competenza | 0,00 | 0,00 | 0,00 | 0,00 | |
| | | <i>di cui già impegnato*</i> | | 0,00 | 0,00 | 0,00 | |
| | | <i>a fondo pluriennale vincolato</i> | | 0,00 | 0,00 | 0,00 | |
| | | previsione di cassa | 0,00 | 0,00 | 0,00 | 0,00 | |
| Totale Programma | 06 Servizi ausiliari all'istruzione | previsione di competenza | 0,00 | 0,00 | 0,00 | 0,00 | |
| | | <i>di cui già impegnato*</i> | | 0,00 | 0,00 | 0,00 | |
| | | <i>a fondo pluriennale vincolato</i> | | 0,00 | 0,00 | 0,00 | |
| | | previsione di cassa | 141,24 | 0,00 | 0,00 | 141,24 | |
| Totale MISSIONE 04 | Istruzione e diritto allo studio | previsione di competenza | 650.500,00 | 0,00 | 0,00 | 650.500,00 | |
| | | <i>di cui già impegnato*</i> | 140.000,00 | 0,00 | 0,00 | 140.000,00 | |
| | | <i>a fondo pluriennale vincolato</i> | | 0,00 | 0,00 | 0,00 | |
| | | previsione di cassa | 1.140.096,25 | 0,00 | 0,00 | 1.140.096,25 | |



P.E.G. AGGIORNATO PER UNITA' ORGANIZZATIVA
SPESE

SERV_2.1 - SERVIZIO MANUTENZIONI E PROTEZIONE CIVILE

| MISSIONE, PROGRAMMA, TITOLO CAPITOLO | DENOMINAZIONE | | PREVISIONI ANNO 2019 | VARIAZIONI | | SOMME RISULTANTI | RESPONSABILE |
|---|---|--|---|------------------------------|------------------------------|---|----------------------|
| | | | | in aumento | in diminuzione | | |
| <i>MISSIONE</i> 05 | <i>Tutela e valorizzazione dei beni e delle attività culturali</i> | | | | | | |
| 0502 | <i>Programma</i> 02 | <i>Attività culturali e interventi diversi nel settore culturale</i> | | | | | |
| Titolo 1 | Spese correnti | | | | | | |
| 10502200105/0 | ACQUISTO BENI PER MANUTENZIONE IMMOBILI E IMPIANTI PER BIBLIOTECA - SPESA FINANZIATA CON PROVENTI DA CONCESSIONI EDILIZIE | previsione di competenza <i>di cui già impegnato*</i> a fondo pluriennale vincolato previsione di cassa | 5.000,00 0,00 0,00 7.000,00 | 0,00 0,00 0,00 0,00 | 0,00 0,00 0,00 0,00 | 5.000,00 0,00 0,00 7.000,00 | DIRIGENTE 2° SETTORE |
| 10502201105/0 | ACQUISTO BENI PER MANUTENZIONE IMMOBILI E IMPIANTI PER BIBLIOTECA | previsione di competenza <i>di cui già impegnato*</i> a fondo pluriennale vincolato previsione di cassa | 1.000,00 0,00 0,00 1.000,00 | 0,00 0,00 0,00 0,00 | 0,00 0,00 0,00 0,00 | 1.000,00 0,00 0,00 1.000,00 | DIRIGENTE 2° SETTORE |
| 10502300305/0 | PRESTAZ. DI SERVIZI PER LA MANUTENZ. DEGLI IMMOB. E DEGLI IMPIANTI PER BIBLIOTECA - SPESA FINANZIATA CON PROVENTI DA CONCESSIONI EDILIZIE | previsione di competenza <i>di cui già impegnato*</i> a fondo pluriennale vincolato previsione di cassa | 25.000,00 0,00 0,00 47.238,01 | 0,00 0,00 0,00 0,00 | 0,00 0,00 0,00 0,00 | 25.000,00 0,00 0,00 47.238,01 | DIRIGENTE 2° SETTORE |
| 10502300330/0 | PRESTAZIONE DI SERVIZI PER BIBLIOTECA - PRESTAZIONE DI SERVIZI PER LA MANUTENZIONE DI ARREDI E ATTREZZATURE | previsione di competenza <i>di cui già impegnato*</i> a fondo pluriennale vincolato previsione di cassa | 0,00 0,00 0,00 0,00 | 0,00 0,00 0,00 0,00 | 0,00 0,00 0,00 0,00 | 0,00 0,00 0,00 0,00 | DIRIGENTE 2° SETTORE |
| 10502300340/0 | PRESTAZIONE DI SERVIZI PER BIBLIOTECA - SPESE PER ENERGIA ELETTRICA | previsione di competenza <i>di cui già impegnato*</i> a fondo pluriennale vincolato previsione di cassa | 60.000,00 29.000,00 0,00 70.296,54 | 0,00 0,00 0,00 0,00 | 0,00 0,00 0,00 0,00 | 60.000,00 29.000,00 0,00 70.296,54 | DIRIGENTE 2° SETTORE |
| 10502300350/0 | PRESTAZIONE DI SERVIZI PER BIBLIOTECA - SPESE PER GAS METANO | previsione di competenza <i>di cui già impegnato*</i> a fondo pluriennale vincolato | 13.600,00 2.500,00 0,00 | 0,00 0,00 0,00 | 0,00 0,00 0,00 | 13.600,00 2.500,00 0,00 | DIRIGENTE 2° SETTORE |



P.E.G. AGGIORNATO PER UNITA' ORGANIZZATIVA
SPESE

SERV_2.1 - SERVIZIO MANUTENZIONI E PROTEZIONE CIVILE

| MISSIONE, PROGRAMMA, TITOLO CAPITOLO | DENOMINAZIONE | | PREVISIONI ANNO 2019 | VARIAZIONI | | SOMME RISULTANTI | RESPONSABILE |
|---|--|--------------------------------------|-------------------------|------------|----------------|---------------------|----------------------|
| | | | | in aumento | in diminuzione | | |
| | | previsione di cassa | 19.607,81 | 0,00 | 0,00 | 19.607,81 | |
| 10502300355/0 | PRESTAZIONE DI SERVIZI PER BIBLIOTECA - SPESE PER ACQUA POTABILE | previsione di competenza | 15.000,00 | 0,00 | 0,00 | 15.000,00 | DIRIGENTE 2° SETTORE |
| | | <i>di cui già impegnato*</i> | 0,00 | 0,00 | 0,00 | 0,00 | |
| | | <i>a fondo pluriennale vincolato</i> | | 0,00 | 0,00 | 0,00 | |
| | | previsione di cassa | 17.260,44 | 0,00 | 0,00 | 17.260,44 | |
| 10502301305/0 | PRESTAZIONI DI SERVIZI PER LA MANUTENZ. DEGLI IMMOBILI E DEGLI IMPIANTI PER BIBLIOTECA | previsione di competenza | 10.000,00 | 0,00 | 0,00 | 10.000,00 | DIRIGENTE 2° SETTORE |
| | | <i>di cui già impegnato*</i> | 7.000,00 | 0,00 | 0,00 | 7.000,00 | |
| | | <i>a fondo pluriennale vincolato</i> | | 0,00 | 0,00 | 0,00 | |
| | | previsione di cassa | 13.784,03 | 0,00 | 0,00 | 13.784,03 | |
| 10502301340/0 | PRESTAZIONE DI SERVIZI PER ATTIVITA CULTURALE - SPESE PER ENERGIA ELETTRICA | previsione di competenza | 1.500,00 | 0,00 | 0,00 | 1.500,00 | DIRIGENTE 2° SETTORE |
| | | <i>di cui già impegnato*</i> | 600,00 | 0,00 | 0,00 | 600,00 | |
| | | <i>a fondo pluriennale vincolato</i> | | 0,00 | 0,00 | 0,00 | |
| | | previsione di cassa | 1.745,64 | 0,00 | 0,00 | 1.745,64 | |
| 10502302340/0 | PRESTAZIONE DI SERVIZI PER CENTRI PER L'ARTE - SPESE PER ENERGIA ELETTRICA | previsione di competenza | 3.000,00 | 0,00 | 0,00 | 3.000,00 | DIRIGENTE 2° SETTORE |
| | | <i>di cui già impegnato*</i> | 1.500,00 | 0,00 | 0,00 | 1.500,00 | |
| | | <i>a fondo pluriennale vincolato</i> | | 0,00 | 0,00 | 0,00 | |
| | | previsione di cassa | 4.032,08 | 0,00 | 0,00 | 4.032,08 | |
| 10502302355/0 | PRESTAZIONE DI SERVIZI PER CENTRI PER L'ARTE - SPESE PER ACQUA POTABILE | previsione di competenza | 300,00 | 0,00 | 0,00 | 300,00 | DIRIGENTE 2° SETTORE |
| | | <i>di cui già impegnato*</i> | 0,00 | 0,00 | 0,00 | 0,00 | |
| | | <i>a fondo pluriennale vincolato</i> | | 0,00 | 0,00 | 0,00 | |
| | | previsione di cassa | 474,70 | 0,00 | 0,00 | 474,70 | |
| 10502311340/0 | PRESTAZIONI DI SERVIZI PER TEATRO ERA - SPESE PER ENERGIA ELETTRICA | previsione di competenza | 0,00 | 0,00 | 0,00 | 0,00 | DIRIGENTE 2° SETTORE |
| | | <i>di cui già impegnato*</i> | 0,00 | 0,00 | 0,00 | 0,00 | |
| | | <i>a fondo pluriennale vincolato</i> | | 0,00 | 0,00 | 0,00 | |
| | | previsione di cassa | | 0,00 | 0,00 | 0,00 | |
| 10502311350/0 | PRESTAZIONI DI SERVIZI PER TEATRO ERA - SPESE PER GAS METANO | previsione di competenza | 0,00 | 0,00 | 0,00 | 0,00 | DIRIGENTE 2° SETTORE |
| | | <i>di cui già impegnato*</i> | 0,00 | 0,00 | 0,00 | 0,00 | |
| | | <i>a fondo pluriennale vincolato</i> | | 0,00 | 0,00 | 0,00 | |
| | | previsione di cassa | | 0,00 | 0,00 | 0,00 | |



P.E.G. AGGIORNATO PER UNITA' ORGANIZZATIVA

SPESE

SERV_2.1 - SERVIZIO MANUTENZIONI E PROTEZIONE CIVILE

| MISSIONE, PROGRAMMA, TITOLO CAPITOLO | DENOMINAZIONE | | PREVISIONI ANNO 2019 | VARIAZIONI | | SOMME RISULTANTI | RESPONSABILE |
|---|---|--|---|------------------------------|------------------------------|---|----------------------|
| | | | | in aumento | in diminuzione | | |
| 10502311355/0 | PRESTAZIONI DI SERVIZI PER TEATRO ERA - SPESE PER ACQUA POTABILE | previsione di competenza <i>di cui già impegnato*</i> a fondo pluriennale vincolato previsione di cassa | 0,00 0,00 0,00 | 0,00 0,00 0,00 0,00 | 0,00 0,00 0,00 0,00 | 0,00 0,00 0,00 0,00 | DIRIGENTE 2° SETTORE |
| 10502312340/0 | PRESTAZIONI DI SERVIZI PER CENTRO CULTURALE SETE SOIS SETE LUAS - SPESE PER ENERGIA ELETTRICA | previsione di competenza <i>di cui già impegnato*</i> a fondo pluriennale vincolato previsione di cassa | 0,00 0,00 0,00 | 0,00 0,00 0,00 0,00 | 0,00 0,00 0,00 0,00 | 0,00 0,00 0,00 0,00 | DIRIGENTE 2° SETTORE |
| 10502312350/0 | PRESTAZIONI DI SERVIZI PER CENTRO CULTURALE SETE SOIS SETE LUAS - SPESE PER GAS METANO | previsione di competenza <i>di cui già impegnato*</i> a fondo pluriennale vincolato previsione di cassa | 15.500,00 5.000,00 23.796,72 | 0,00 0,00 0,00 0,00 | 0,00 0,00 0,00 0,00 | 15.500,00 5.000,00 23.796,72 | DIRIGENTE 2° SETTORE |
| 10502312375/0 | PRESTAZIONI DI SERVIZI PER CENTRO CULTURALE SETE SOIS SETE LUAS - SPESE PER ACQUA POTABILE | previsione di competenza <i>di cui già impegnato*</i> a fondo pluriennale vincolato previsione di cassa | 0,00 0,00 0,00 | 0,00 0,00 0,00 0,00 | 0,00 0,00 0,00 0,00 | 0,00 0,00 0,00 0,00 | DIRIGENTE 2° SETTORE |
| Totale Titolo | 1 Spese correnti | previsione di competenza <i>di cui già impegnato*</i> a fondo pluriennale vincolato previsione di cassa | 149.900,00 45.600,00 206.235,97 | 0,00 0,00 0,00 0,00 | 0,00 0,00 0,00 0,00 | 149.900,00 45.600,00 206.235,97 | |
| Totale Programma | 02 Attività culturali e interventi diversi nel settore culturale | previsione di competenza <i>di cui già impegnato*</i> a fondo pluriennale vincolato previsione di cassa | 149.900,00 45.600,00 206.235,97 | 0,00 0,00 0,00 0,00 | 0,00 0,00 0,00 0,00 | 149.900,00 45.600,00 206.235,97 | |
| Totale MISSIONE 05 | Tutela e valorizzazione dei beni e delle attività culturali | previsione di competenza <i>di cui già impegnato*</i> a fondo pluriennale vincolato previsione di cassa | 149.900,00 45.600,00 206.235,97 | 0,00 0,00 0,00 0,00 | 0,00 0,00 0,00 0,00 | 149.900,00 45.600,00 206.235,97 | |



P.E.G. AGGIORNATO PER UNITA' ORGANIZZATIVA
SPESE

SERV_2.1 - SERVIZIO MANUTENZIONI E PROTEZIONE CIVILE

| MISSIONE, PROGRAMMA, TITOLO CAPITOLO | DENOMINAZIONE | PREVISIONI ANNO 2019 | VARIAZIONI | | SOMME RISULTANTI | RESPONSABILE | |
|---|--|---|---|------------------------------|------------------------------|---|----------------------|
| | | | in aumento | in diminuzione | | | |
| <i>MISSIONE</i> | <i>06</i> | <i>Politiche giovanili, sport e tempo libero</i> | | | | | |
| 0601 | Programma 01 | Sport e tempo libero | | | | | |
| Titolo 1 | Spese correnti | | | | | | |
| 10601200105/0 | ACQUISTO BENI PER MANUTENZ. IMMOB.E IMPIANTI PER IL SERV.SPORT - SERV. RILEV.AI FINI IVA- SP.FINANZIATA CON PROVENTI DA CONCESSIONI EDILIZIE | previsione di competenza <i>di cui già impegnato*</i> <i>a fondo pluriennale vincolato</i> previsione di cassa | 5.000,00 0,00 0,00 9.472,29 | 0,00 0,00 0,00 0,00 | 0,00 0,00 0,00 0,00 | 5.000,00 0,00 0,00 9.472,29 | DIRIGENTE 2° SETTORE |
| 10601300305/0 | PRESTAZ.DI SERV.PER LA MANUTENZ.IMMOB.E DEGLI IMP.PER IL SERV.SPORT-SERV.RILEV.AI FINI IVA- SP.FINANZ. CON PROVENTI DA CONCESSIONI EDILIZIE | previsione di competenza <i>di cui già impegnato*</i> <i>a fondo pluriennale vincolato</i> previsione di cassa | 5.000,00 0,00 0,00 10.000,00 | 0,00 0,00 0,00 0,00 | 0,00 0,00 0,00 0,00 | 5.000,00 0,00 0,00 10.000,00 | DIRIGENTE 2° SETTORE |
| 10601300340/0 | PRESTAZIONE DI SERVIZI PER IL SERVIZIO SPORT - SERVIZIO RILEVANTE AI FINI I.V.A. - SPESE PER ENERGIA ELETTRICA | previsione di competenza <i>di cui già impegnato*</i> <i>a fondo pluriennale vincolato</i> previsione di cassa | 35.000,00 20.000,00 0,00 42.911,94 | 0,00 0,00 0,00 0,00 | 0,00 0,00 0,00 0,00 | 35.000,00 20.000,00 0,00 42.911,94 | DIRIGENTE 2° SETTORE |
| 10601300350/0 | PRESTAZIONE DI SERVIZI PER IL SERVIZIO SPORT - SERVIZIO RILEVANTE AI FINI I.V.A. - SPESE PER GAS METANO | previsione di competenza <i>di cui già impegnato*</i> <i>a fondo pluriennale vincolato</i> previsione di cassa | 35.000,00 13.500,00 0,00 47.541,13 | 0,00 0,00 0,00 0,00 | 0,00 0,00 0,00 0,00 | 35.000,00 13.500,00 0,00 47.541,13 | DIRIGENTE 2° SETTORE |
| 10601300355/0 | PRESTAZIONE DI SERVIZI PER IL SERVIZIO SPORT - SERVIZIO RILEVANTE AI FINI I.V.A. - SPESE PER ACQUA POTABILE | previsione di competenza <i>di cui già impegnato*</i> <i>a fondo pluriennale vincolato</i> previsione di cassa | 40.000,00 0,00 0,00 53.224,08 | 0,00 0,00 0,00 0,00 | 0,00 0,00 0,00 0,00 | 40.000,00 0,00 0,00 53.224,08 | DIRIGENTE 2° SETTORE |
| 10601301305/0 | PRESTAZIONI DI SERVIZIO PER LA MANUTENZIONE DEGLI IMMOBILI E DEGLI IMPIANTI PER IL SERV.SPORT-SERVIZIO RILEV.AI FINI IVA | previsione di competenza | 3.000,00 | 0,00 | 0,00 | 3.000,00 | DIRIGENTE 2° SETTORE |



P.E.G. AGGIORNATO PER UNITA' ORGANIZZATIVA

SPESE

SERV_2.1 - SERVIZIO MANUTENZIONI E PROTEZIONE CIVILE

| MISSIONE, PROGRAMMA, TITOLO CAPITOLO | DENOMINAZIONE | | PREVISIONI ANNO 2019 | VARIAZIONI | | SOMME RISULTANTI | RESPONSABILE |
|---|---|--------------------------------------|-------------------------|------------|----------------|---------------------|----------------------|
| | | | | in aumento | in diminuzione | | |
| | | <i>di cui già impegnato*</i> | 0,00 | 0,00 | 0,00 | 0,00 | |
| | | <i>a fondo pluriennale vincolato</i> | | 0,00 | 0,00 | 0,00 | |
| | | previsione di cassa | 3.000,00 | 0,00 | 0,00 | 3.000,00 | |
| Totale Titolo | 1 | Spese correnti | | | | | |
| | | previsione di competenza | 123.000,00 | 0,00 | 0,00 | 123.000,00 | |
| | | <i>di cui già impegnato*</i> | 33.500,00 | 0,00 | 0,00 | 33.500,00 | |
| | | <i>a fondo pluriennale vincolato</i> | | 0,00 | 0,00 | 0,00 | |
| | | previsione di cassa | 166.149,44 | 0,00 | 0,00 | 166.149,44 | |
| Titolo 2 | | Spese in conto capitale | | | | | |
| 206011002112/0 | ACQ.E RIST.BENI IMMOB.-STADIO,PALAZZO SPORT E ALTRI IMP.(SERV.RIL.I.V.A.)-RIST.E MANUT.STRAORD.BENI IMMOB.-IMP.PROV.ALIENAZ. PARTEC.AZION. | previsione di competenza | 0,00 | 0,00 | 0,00 | 0,00 | DIRIGENTE 2° SETTORE |
| | | <i>di cui già impegnato*</i> | 0,00 | 0,00 | 0,00 | 0,00 | |
| | | <i>a fondo pluriennale vincolato</i> | | 0,00 | 0,00 | 0,00 | |
| | | previsione di cassa | | 0,00 | 0,00 | 0,00 | |
| 206011002113/0 | ACQ.E RIST.BENI IMMOB.-STADIO,PALAZZO SPORT E ALTRI IMP.(SERV.RIL.I.V.A.)-RISTR.E MANUT.STRAORD.BENI IMM.-SP.FIN.CON ENTRATE | previsione di competenza | 0,00 | 0,00 | 0,00 | 0,00 | DIRIGENTE 2° SETTORE |
| | | <i>di cui già impegnato*</i> | 0,00 | 0,00 | 0,00 | 0,00 | |
| | | <i>a fondo pluriennale vincolato</i> | | 0,00 | 0,00 | 0,00 | |
| | | previsione di cassa | 21.942,84 | 0,00 | 0,00 | 21.942,84 | |
| 206011002117/0 | ACQ.E RISTRUTT.BENI IMMOBILI-STADIO, PALAZZO DELLO SPORT E ALTRI IMP.(SERV.RIL.I.V.A.)-RIST.E MANUT.STRAORD.-SP.FIN.CON ENTRATE DA VARI SOGG. | previsione di competenza | 0,00 | 0,00 | 0,00 | 0,00 | DIRIGENTE 2° SETTORE |
| | | <i>di cui già impegnato*</i> | 0,00 | 0,00 | 0,00 | 0,00 | |
| | | <i>a fondo pluriennale vincolato</i> | | 0,00 | 0,00 | 0,00 | |
| | | previsione di cassa | | 0,00 | 0,00 | 0,00 | |
| 206011002119/0 | ACQ.E RISTRUTT.BENI IMMOBILI-STADIO, PALAZZO DELLO SPORT E ALTRI IMP.(SERV.RIL.I.V.A.)-RIST.E MANUT.STRAORD.-SP.FIN.DA TRASF.DA SOGG.PRIVATI | previsione di competenza | 0,00 | 0,00 | 0,00 | 0,00 | DIRIGENTE 2° SETTORE |
| | | <i>di cui già impegnato*</i> | 0,00 | 0,00 | 0,00 | 0,00 | |
| | | <i>a fondo pluriennale vincolato</i> | | 0,00 | 0,00 | 0,00 | |
| | | previsione di cassa | 10.857,23 | 0,00 | 0,00 | 10.857,23 | |
| 206011002121/0 | ACQ.E RISTRUTT.BENI IMMOBILI-STADIO, PALAZZO DELLO SPORT E ALTRI IMP.(SERV.RIL.I.V.A.)-RIST.E MANUT.STRAOR.-IMP.AVANZO D'AMMINISTRAZIONE | previsione di competenza | 0,00 | 0,00 | 0,00 | 0,00 | DIRIGENTE 2° SETTORE |
| | | <i>di cui già impegnato*</i> | 0,00 | 0,00 | 0,00 | 0,00 | |
| | | <i>a fondo pluriennale vincolato</i> | | 0,00 | 0,00 | 0,00 | |
| | | previsione di cassa | 74.581,15 | 0,00 | 0,00 | 74.581,15 | |



**P.E.G. AGGIORNATO PER UNITA' ORGANIZZATIVA
SPESE**

SERV_2.1 - SERVIZIO MANUTENZIONI E PROTEZIONE CIVILE

| MISSIONE, PROGRAMMA, TITOLO CAPITOLO | DENOMINAZIONE | | PREVISIONI ANNO 2019 | VARIAZIONI | | SOMME RISULTANTI | RESPONSABILE |
|---|--|---|--|------------------------------|------------------------------|--|----------------------|
| | | | | in aumento | in diminuzione | | |
| 206011002122/0 | ACQ.E RISTRUTT.BENI IMMOBILI-STADIO, PALAZZO DELLO SPORT E ALTRI IMP.(SERV.RIL.I.V.A)-RIST.E MANUT.STRAORD.-SP.FIN.CONTRIB.DA ENTI SETT.PUBB | previsione di competenza <i>di cui già impegnato*</i> <i>a fondo pluriennale vincolato</i> previsione di cassa | 0,00 0,00 0,00 10.425,64 | 0,00 0,00 0,00 0,00 | 0,00 0,00 0,00 0,00 | 0,00 0,00 0,00 10.425,64 | DIRIGENTE 2° SETTORE |
| 206011002146/0 | ACQ.E RIST.BENI IMMOBILI-STADIO, PALAZZO DELLO SPORT E ALTRI IMP.(SERV.RIL.I.V.A)-RIST.E MANUT.STRAORD.-SP.FIN.CON PROV.DAI | previsione di competenza <i>di cui già impegnato*</i> <i>a fondo pluriennale vincolato</i> previsione di cassa | 0,00 0,00 0,00 0,00 | 0,00 0,00 0,00 0,00 | 0,00 0,00 0,00 0,00 | 0,00 0,00 0,00 0,00 | DIRIGENTE 2° SETTORE |
| 206011002149/0 | ACQ.E RIST.BENI IMMOB.-STADIO,PALAZZO SPORT,ALTRI IMP.(SERV.RIL.I.V.A)-RIST.MANUT.STRAOR.-IMP.PROV.COMPR.PEEP TRASF.DIR. SUPERF.A DIR. | previsione di competenza <i>di cui già impegnato*</i> <i>a fondo pluriennale vincolato</i> previsione di cassa | 20.000,00 0,00 0,00 20.000,00 | 0,00 0,00 0,00 0,00 | 0,00 0,00 0,00 0,00 | 20.000,00 0,00 0,00 20.000,00 | DIRIGENTE 2° SETTORE |
| 206011002150/0 | ACQ.E RIST.BENI IMMOB.-STADIO, PALAZZO SPORT E ALTRI IMP.(SERV.RIL.I.V.A)-RIST.E MANUT.STRAORD.-SP.FIN.CON PROV.CESS.DI AREE IN DI SERVITU' | previsione di competenza <i>di cui già impegnato*</i> <i>a fondo pluriennale vincolato</i> previsione di cassa | 0,00 0,00 0,00 125,10 | 0,00 0,00 0,00 0,00 | 0,00 0,00 0,00 0,00 | 0,00 0,00 0,00 125,10 | DIRIGENTE 2° SETTORE |
| 206011002196/0 | ACQ.E RIST.BENI IMMOB.-STADIO, PALAZZO SPORT E ALTRI IMP.(SERV.RIL.I.V.A)-RIST.E MANUT.STRAORD.-10%ONERI PER ELIM.BARR.ARCHIT.C/O IMP.SPORT. | previsione di competenza <i>di cui già impegnato*</i> <i>a fondo pluriennale vincolato</i> previsione di cassa | 0,00 0,00 0,00 0,00 | 0,00 0,00 0,00 0,00 | 0,00 0,00 0,00 0,00 | 0,00 0,00 0,00 0,00 | DIRIGENTE 2° SETTORE |
| 206015002570/0 | ACQUISIZI.DI BENI MOBILI,MACCHINE,ATTREZZ.-SERVIZIO SPORT -(SERV.RIL.AI FINI I.V.A.)-ACQ.ATTREZZ.-SP.FIN.CON CONTRIB.DA VARI ENTI SETT.PUBB. | previsione di competenza <i>di cui già impegnato*</i> <i>a fondo pluriennale vincolato</i> previsione di cassa | 0,00 0,00 0,00 0,00 | 0,00 0,00 0,00 0,00 | 0,00 0,00 0,00 0,00 | 0,00 0,00 0,00 0,00 | DIRIGENTE 2° SETTORE |



P.E.G. AGGIORNATO PER UNITA' ORGANIZZATIVA

SPESE

SERV_2.1 - SERVIZIO MANUTENZIONI E PROTEZIONE CIVILE

| MISSIONE, PROGRAMMA, TITOLO CAPITOLO | DENOMINAZIONE | | PREVISIONI ANNO 2019 | VARIAZIONI | | SOMME RISULTANTI | RESPONSABILE |
|---|--|--------------------------------------|-------------------------|------------|----------------|---------------------|----------------------|
| | | | | in aumento | in diminuzione | | |
| 206015002571/0 | ACQUIS DI BENI MOBILI, MACCH., ATTREZZ. - SERVIZIO SPORT - (SERV. RIL. AI FINI IVA) - ACQ. MEZZI, MOBILI, ATTREZZ. - SP. FIN. CON ENTRATE DERIV. DA VARI | previsione di competenza | 0,00 | 0,00 | 0,00 | 0,00 | DIRIGENTE 2° SETTORE |
| | | <i>di cui già impegnato*</i> | 0,00 | 0,00 | 0,00 | 0,00 | |
| | | <i>a fondo pluriennale vincolato</i> | | | | | |
| | | previsione di cassa | | 0,00 | 0,00 | 0,00 | |
| Totale Titolo | 2 Spese in conto capitale | previsione di competenza | 20.000,00 | 0,00 | 0,00 | 20.000,00 | |
| | | <i>di cui già impegnato*</i> | | 0,00 | 0,00 | 0,00 | |
| | | <i>a fondo pluriennale vincolato</i> | | | | | |
| | | previsione di cassa | 137.931,96 | 0,00 | 0,00 | 137.931,96 | |
| Totale Programma | 01 Sport e tempo libero | previsione di competenza | 143.000,00 | 0,00 | 0,00 | 143.000,00 | |
| | | <i>di cui già impegnato*</i> | 33.500,00 | 0,00 | 0,00 | 33.500,00 | |
| | | <i>a fondo pluriennale vincolato</i> | | | | | |
| | | previsione di cassa | 304.081,40 | 0,00 | 0,00 | 304.081,40 | |
| Totale MISSIONE 06 | Politiche giovanili, sport e tempo libero | previsione di competenza | 143.000,00 | 0,00 | 0,00 | 143.000,00 | |
| | | <i>di cui già impegnato*</i> | 33.500,00 | 0,00 | 0,00 | 33.500,00 | |
| | | <i>a fondo pluriennale vincolato</i> | | | | | |
| | | previsione di cassa | 304.081,40 | 0,00 | 0,00 | 304.081,40 | |



P.E.G. AGGIORNATO PER UNITA' ORGANIZZATIVA

SPESE

SERV_2.1 - SERVIZIO MANUTENZIONI E PROTEZIONE CIVILE

| MISSIONE, PROGRAMMA, TITOLO CAPITOLO | DENOMINAZIONE | PREVISIONI ANNO 2019 | VARIAZIONI | | SOMME RISULTANTI | RESPONSABILE |
|---|---|---|--------------------------------------|------------------------------|------------------------------|-------------------------------|
| | | | in aumento | in diminuzione | | |
| <i>MISSIONE</i> 08 | <i>Assetto del territorio ed edilizia abitativa</i> | | | | | |
| 0801 Programma 01 | Urbanistica e assetto del territorio | | | | | |
| Titolo 1 | Spese correnti | | | | | |
| 10801510926/0 | TRASFERIMENTO A CONSORZIO DELLE STRADE VICINALI DI MONTECASTELLO - TRASFERIMENTO A CONSORZIO DELLE STRADE VICINALI DI MONTECASTELLO | previsione di competenza <i>di cui già impegnato*</i> <i>a fondo pluriennale vincolato</i> previsione di cassa | 1.500,00 0,00 0,00 1.500,00 | 0,00 0,00 0,00 0,00 | 0,00 0,00 0,00 0,00 | 1.500,00 DIRIGENTE 2° SETTORE |
| 10801530811/0 | CONTRIBUTI A SOGGETTI PRIVATI PER EMERGENZA IDRAULICO-IDROLOGICO-SP.FINANZ.CON PROVENTI DA CONCESSIONI AD EDIFICARE | previsione di competenza <i>di cui già impegnato*</i> <i>a fondo pluriennale vincolato</i> previsione di cassa | 0,00 0,00 0,00 0,00 | 0,00 0,00 0,00 0,00 | 0,00 0,00 0,00 0,00 | 0,00 DIRIGENTE 2° SETTORE |
| Totale Titolo | 1 Spese correnti | previsione di competenza <i>di cui già impegnato*</i> <i>a fondo pluriennale vincolato</i> previsione di cassa | 1.500,00 0,00 0,00 1.500,00 | 0,00 0,00 0,00 0,00 | 0,00 0,00 0,00 0,00 | 1.500,00 |
| Totale Programma | 01 Urbanistica e assetto del territorio | previsione di competenza <i>di cui già impegnato*</i> <i>a fondo pluriennale vincolato</i> previsione di cassa | 1.500,00 0,00 0,00 1.500,00 | 0,00 0,00 0,00 0,00 | 0,00 0,00 0,00 0,00 | 1.500,00 |
| Totale MISSIONE 08 | Assetto del territorio ed edilizia abitativa | previsione di competenza <i>di cui già impegnato*</i> <i>a fondo pluriennale vincolato</i> previsione di cassa | 1.500,00 0,00 0,00 1.500,00 | 0,00 0,00 0,00 0,00 | 0,00 0,00 0,00 0,00 | 1.500,00 |



P.E.G. AGGIORNATO PER UNITA' ORGANIZZATIVA

SPESE

SERV_2.1 - SERVIZIO MANUTENZIONI E PROTEZIONE CIVILE

| MISSIONE, PROGRAMMA, TITOLO CAPITOLO | DENOMINAZIONE | PREVISIONI ANNO 2019 | VARIAZIONI | | SOMME RISULTANTI | RESPONSABILE | |
|---|---|--|--|------------------------------|------------------------------|--|----------------------|
| | | | in aumento | in diminuzione | | | |
| <i>MISSIONE</i> 09 | <i>Sviluppo sostenibile e tutela del territorio e dell'ambiente</i> | | | | | | |
| 0902 | Programma 02 | Tutela, valorizzazione e recupero ambientale | | | | | |
| Titolo 1 | Spese correnti | | | | | | |
| 10902200105/0 | ACQUISTO BENI PER MANUTENZ. IMMOB. E IMP. PER PARCHI E GIARDINI - SPESA FINANZIATA CON PROVENTI DA CONCESSIONI EDILIZIE | previsione di competenza <i>di cui già impegnato*</i> a fondo pluriennale vincolato previsione di cassa | 7.000,00 0,00 0,00 9.517,80 | 0,00 0,00 0,00 0,00 | 0,00 0,00 0,00 0,00 | 7.000,00 0,00 0,00 9.517,80 | DIRIGENTE 2° SETTORE |
| 10902300315/0 | PRESTAZIONE DI SERVIZI PER PARCHI E GIARDINI - PRESTAZIONI DI SERVIZI PER LA MANUTENZIONE DEI MEZZI D'OPERA E DI TRASPORTO | previsione di competenza <i>di cui già impegnato*</i> a fondo pluriennale vincolato previsione di cassa | 0,00 0,00 0,00 0,00 | 0,00 0,00 0,00 0,00 | 0,00 0,00 0,00 0,00 | 0,00 0,00 0,00 0,00 | DIRIGENTE 2° SETTORE |
| 10902300340/0 | PRESTAZIONE DI SERVIZI PER PARCHI E GIARDINI - SPESE PER ENERGIA ELETTRICA | previsione di competenza <i>di cui già impegnato*</i> a fondo pluriennale vincolato previsione di cassa | 3.800,00 1.500,00 0,00 4.814,50 | 0,00 0,00 0,00 0,00 | 0,00 0,00 0,00 0,00 | 3.800,00 1.500,00 0,00 4.814,50 | DIRIGENTE 2° SETTORE |
| 10902300355/0 | PRESTAZIONE DI SERVIZI PER PARCHI E GIARDINI - SPESE PER ACQUA POTABILE | previsione di competenza <i>di cui già impegnato*</i> a fondo pluriennale vincolato previsione di cassa | 2.000,00 0,00 0,00 2.000,00 | 0,00 0,00 0,00 0,00 | 0,00 0,00 0,00 0,00 | 2.000,00 0,00 0,00 2.000,00 | DIRIGENTE 2° SETTORE |
| Totale Titolo | 1 Spese correnti | previsione di competenza <i>di cui già impegnato*</i> a fondo pluriennale vincolato previsione di cassa | 12.800,00 1.500,00 0,00 16.332,30 | 0,00 0,00 0,00 0,00 | 0,00 0,00 0,00 0,00 | 12.800,00 1.500,00 0,00 16.332,30 | |
| Titolo 2 | Spese in conto capitale | | | | | | |
| 209021002110/0 | ACQ.E RIST.BENI IMMOB.PER PARCHI-SERV.TUTELA AMBIENTALE DEL VERDE-ALTRI SERV.REL.AL TERRITORIO-RISTRUTT.E MANUT.STRAORD.BENI IMMOB. | previsione di competenza <i>di cui già impegnato*</i> a fondo pluriennale vincolato | 0,00 0,00 0,00 | 0,00 0,00 0,00 | 0,00 0,00 0,00 | 0,00 0,00 0,00 | DIRIGENTE 2° SETTORE |



P.E.G. AGGIORNATO PER UNITA' ORGANIZZATIVA
SPESE

SERV_2.1 - SERVIZIO MANUTENZIONI E PROTEZIONE CIVILE

| MISSIONE, PROGRAMMA, TITOLO CAPITOLO | DENOMINAZIONE | | PREVISIONI ANNO 2019 | VARIAZIONI | | SOMME RISULTANTI | RESPONSABILE |
|---|---|--------------------------------------|-------------------------|------------|----------------|---------------------|----------------------|
| | | | | in aumento | in diminuzione | | |
| | | previsione di cassa | | 0,00 | 0,00 | 0,00 | |
| 209021002113/0 | ACQ.E RIST.BENI IMMOB.PARCHI-SERV.TUTELA AMB.LE DEL VERDE-ALTRI SERV.REL.AL TERRITORIO-RISTR.E MANUT.STR.BENI IMM.-SP.FIN.CON ENTRATE CORR. | previsione di competenza | 0,00 | 0,00 | 0,00 | 0,00 | DIRIGENTE 2° SETTORE |
| | | <i>di cui già impegnato*</i> | 0,00 | 0,00 | 0,00 | 0,00 | |
| | | <i>a fondo pluriennale vincolato</i> | | 0,00 | 0,00 | 0,00 | |
| | | previsione di cassa | 69.974,74 | 0,00 | 0,00 | 69.974,74 | |
| 209021002119/0 | ACQ.E RIST.BENI IMMOB.PER PARCHI- SERV.TUT.AMBIENTALE DEL VERDE-ALTRI SERV.REL.AL TERR.-RIST.E MANUT.STRAORD.BENI IMM.- | previsione di competenza | 0,00 | 0,00 | 0,00 | 0,00 | DIRIGENTE 2° SETTORE |
| | | <i>di cui già impegnato*</i> | 0,00 | 0,00 | 0,00 | 0,00 | |
| | | <i>a fondo pluriennale vincolato</i> | | 0,00 | 0,00 | 0,00 | |
| | | previsione di cassa | | 0,00 | 0,00 | 0,00 | |
| 209021002123/0 | ACQ.E RIST.BENI IMM.PARCHI-SERV.TUT.AMBIENTALE DEL VERDE-ALTRI SERV.REL.AL TERR.-RIST.E MANUT.STRAOR.BENI IMM.-SP.FIN.DALL'ALIENAZ.DI BENI | previsione di competenza | 150.000,00 | 0,00 | 0,00 | 150.000,00 | DIRIGENTE 2° SETTORE |
| | | <i>di cui già impegnato*</i> | 0,00 | 0,00 | 0,00 | 0,00 | |
| | | <i>a fondo pluriennale vincolato</i> | | 0,00 | 0,00 | 0,00 | |
| | | previsione di cassa | 150.000,00 | 0,00 | 0,00 | 150.000,00 | |
| 209021002125/0 | ACQ.E RIST.BENI IMM.PARCHI-SERV.TUT.AMBIENTALE DEL VERDE-ALTRI SERV.REL.AL TERR.-RIST.E MANUT.STRAORD.BENI IMM.- | previsione di competenza | 0,00 | 0,00 | 0,00 | 0,00 | DIRIGENTE 2° SETTORE |
| | | <i>di cui già impegnato*</i> | 0,00 | 0,00 | 0,00 | 0,00 | |
| | | <i>a fondo pluriennale vincolato</i> | | 0,00 | 0,00 | 0,00 | |
| | | previsione di cassa | | 0,00 | 0,00 | 0,00 | |
| 209025002510/0 | ACQUISIZIONE BENI MOBILI, MACCHINE E ATTREZZATURE PER PARCHI E SERVIZI PER TUTELA AMBIENTALE DEL VERDE-ACQUISTO ARREDO URBANO | previsione di competenza | 0,00 | 0,00 | 0,00 | 0,00 | DIRIGENTE 2° SETTORE |
| | | <i>di cui già impegnato*</i> | 0,00 | 0,00 | 0,00 | 0,00 | |
| | | <i>a fondo pluriennale vincolato</i> | | 0,00 | 0,00 | 0,00 | |
| | | previsione di cassa | 54.812,13 | 0,00 | 0,00 | 54.812,13 | |
| 209025002525/0 | ACQUISIZ.BENI MOBILI,MACCHINE,ATTREZZATURE PER PARCHI E SERVIZI PER TUTELA AMBIENTALE DEL VERDE- ACQ.ARREDO URBANO-IMP.PROV. CONCESS.EDILIZIE | previsione di competenza | 0,00 | 0,00 | 0,00 | 0,00 | DIRIGENTE 2° SETTORE |
| | | <i>di cui già impegnato*</i> | 0,00 | 0,00 | 0,00 | 0,00 | |
| | | <i>a fondo pluriennale vincolato</i> | | 0,00 | 0,00 | 0,00 | |
| | | previsione di cassa | | 0,00 | 0,00 | 0,00 | |



P.E.G. AGGIORNATO PER UNITA' ORGANIZZATIVA

SPESE

SERV_2.1 - SERVIZIO MANUTENZIONI E PROTEZIONE CIVILE

| MISSIONE,PROGRAMMA,TITOLO CAPITOLO | DENOMINAZIONE | | PREVISIONI ANNO 2019 | VARIAZIONI | | SOMME RISULTANTI | RESPONSABILE |
|---------------------------------------|--|--------------------------------------|-------------------------|------------|----------------|---------------------|----------------------|
| | | | | in aumento | in diminuzione | | |
| 209025002530/0 | ACQUISIZ.BENI MOBILI,MACCH.,ATTREZZ.PER PARCHI E SERV.PER TUT.AMBIENTALE DEL VERDE-ACQ.MEZZI, MOBILI E ATTREZZ.- SP.FIN.DALL'ALIENAZ.DI BENI | previsione di competenza | 0,00 | 0,00 | 0,00 | 0,00 | DIRIGENTE 2° SETTORE |
| | | <i>di cui già impegnato*</i> | 0,00 | 0,00 | 0,00 | 0,00 | |
| | | <i>a fondo pluriennale vincolato</i> | | 0,00 | 0,00 | 0,00 | |
| | | previsione di cassa | | 0,00 | 0,00 | 0,00 | |
| 209025002545/0 | ACQ.BENI MOBILI,MACCH.,ATTREZZ.PER PARCHI E SERV.PER TUT.AMBIENTALE DEL VERDE-ACQ.ARREDO URBANO- SP.FIN.CON CONTRIB.VARI ENTI DEL | previsione di competenza | 0,00 | 0,00 | 0,00 | 0,00 | DIRIGENTE 2° SETTORE |
| | | <i>di cui già impegnato*</i> | 0,00 | 0,00 | 0,00 | 0,00 | |
| | | <i>a fondo pluriennale vincolato</i> | | 0,00 | 0,00 | 0,00 | |
| | | previsione di cassa | | 0,00 | 0,00 | 0,00 | |
| 209025002554/0 | ACQ.BENI MOBILI,MACCH.,ATTREZZ.PER PARCHI E SERV.TUT.AMBIENT.DEL VERDE-ACQUISTO PATRIMONIO ARBOREO - SP.FIN.DA ALIENAZ.DI QUOTE AZIONARIE | previsione di competenza | 0,00 | 0,00 | 0,00 | 0,00 | DIRIGENTE 2° SETTORE |
| | | <i>di cui già impegnato*</i> | 0,00 | 0,00 | 0,00 | 0,00 | |
| | | <i>a fondo pluriennale vincolato</i> | | 0,00 | 0,00 | 0,00 | |
| | | previsione di cassa | 20.000,00 | 0,00 | 0,00 | 20.000,00 | |
| 209025002561/0 | ACQUISIZ.BENI MOBILI,MACCHINE,ATTREZZATURE PER PARCHI E SERV.PER TUTELA AMBIENTALE DEL VERDE- ACQ.ARREDO URBANO-SP.FIN.CON ENTRATE CORRENTI | previsione di competenza | 0,00 | 0,00 | 0,00 | 0,00 | DIRIGENTE 2° SETTORE |
| | | <i>di cui già impegnato*</i> | 0,00 | 0,00 | 0,00 | 0,00 | |
| | | <i>a fondo pluriennale vincolato</i> | | 0,00 | 0,00 | 0,00 | |
| | | previsione di cassa | | 0,00 | 0,00 | 0,00 | |
| 209025002567/0 | ACQ.BENI MOBILI,MACCH.,ATTREZZ.PARCHI E SERV.TUTELA AMBIENTALE DEL VERDE-ACQ.ARREDO URBANO-SP.FIN.PROV.DERIV.CESS.AREE IN DIR.DI | previsione di competenza | 15.000,00 | 0,00 | 0,00 | 15.000,00 | DIRIGENTE 2° SETTORE |
| | | <i>di cui già impegnato*</i> | 0,00 | 0,00 | 0,00 | 0,00 | |
| | | <i>a fondo pluriennale vincolato</i> | | 0,00 | 0,00 | 0,00 | |
| | | previsione di cassa | 23.462,90 | 0,00 | 0,00 | 23.462,90 | |
| 209025002571/0 | ACQUISIZ.BENI MOBILI,MACC.,ATTREZZ.PER PARCHI E SERV.PER TUTELA AMBIENTALE DEL VERDE- ACQ.ARREDO URBANO-SP.FIN.CON ENTRATE DERIV.DA | previsione di competenza | 0,00 | 0,00 | 0,00 | 0,00 | DIRIGENTE 2° SETTORE |
| | | <i>di cui già impegnato*</i> | 0,00 | 0,00 | 0,00 | 0,00 | |
| | | <i>a fondo pluriennale vincolato</i> | | 0,00 | 0,00 | 0,00 | |
| | | previsione di cassa | 28.750,41 | 0,00 | 0,00 | 28.750,41 | |



P.E.G. AGGIORNATO PER UNITA' ORGANIZZATIVA

SPESE

SERV_2.1 - SERVIZIO MANUTENZIONI E PROTEZIONE CIVILE

| MISSIONE, PROGRAMMA, TITOLO CAPITOLO | DENOMINAZIONE | | PREVISIONI ANNO 2019 | VARIAZIONI | | SOMME RISULTANTI | RESPONSABILE |
|---|---|---|---|--------------|----------------|------------------------|----------------------|
| | | | | in aumento | in diminuzione | | |
| Totale Titolo 2 | Spese in conto capitale | previsione di competenza <i>di cui già impegnato*</i> a fondo pluriennale vincolato | 165.000,00 | 0,00 | 0,00 | 165.000,00 | |
| | | previsione di cassa | 347.000,18 | 0,00 | 0,00 | 347.000,18 | |
| Totale Programma 02 | Tutela, valorizzazione e recupero ambientale | previsione di competenza <i>di cui già impegnato*</i> a fondo pluriennale vincolato | 177.800,00 1.500,00 | 0,00 | 0,00 | 177.800,00 1.500,00 | |
| | | previsione di cassa | 363.332,48 | 0,00 | 0,00 | 363.332,48 | |
| 0903 | Programma 03 | Rifiuti | | | | | |
| | Titolo 1 | Spese correnti | | | | | |
| | 109038001295/0 | ONERI STRAORDINARI DELLA GESTIONE CORRENTE - ONERI STRAORDINARI DIVERSI | previsione di competenza <i>di cui già impegnato*</i> a fondo pluriennale vincolato | 0,00 0,00 | 0,00 0,00 | 0,00 0,00 | DIRIGENTE 2° SETTORE |
| | | previsione di cassa | | 0,00 | 0,00 | 0,00 | |
| | Totale Titolo 1 | Spese correnti | previsione di competenza <i>di cui già impegnato*</i> a fondo pluriennale vincolato | 0,00 0,00 | 0,00 0,00 | 0,00 0,00 | |
| | | previsione di cassa | 0,00 | 0,00 | 0,00 | 0,00 | |
| | Titolo 2 | Spese in conto capitale | | | | | |
| | 209031002121/0 | ACQUISIZIONE E RISTRUTTURAZIONE BENI IMMOBILI SERVIZIO SMALTIMENTO RIFIUTI- RISTRUTTURAZIONE E MANUTENZIONE STRAORDINARIA BENI IMMOBILI-IMP. AVANZO | previsione di competenza <i>di cui già impegnato*</i> a fondo pluriennale vincolato | 0,00 0,00 | 0,00 0,00 | 0,00 0,00 | DIRIGENTE 2° SETTORE |
| | | previsione di cassa | | 0,00 | 0,00 | 0,00 | |
| | Totale Titolo 2 | Spese in conto capitale | previsione di competenza <i>di cui già impegnato*</i> a fondo pluriennale vincolato | 0,00 0,00 | 0,00 0,00 | 0,00 0,00 | |
| | | previsione di cassa | 0,00 | 0,00 | 0,00 | 0,00 | |
| Totale Programma 03 | Rifiuti | previsione di competenza <i>di cui già impegnato*</i> a fondo pluriennale vincolato | 0,00 | 0,00 | 0,00 | 0,00 | |
| | | previsione di cassa | 0,00 | 0,00 | 0,00 | 0,00 | |
| 0904 | Programma 04 | Servizio idrico integrato | | | | | |
| | Titolo 1 | Spese correnti | | | | | |



P.E.G. AGGIORNATO PER UNITA' ORGANIZZATIVA

SPESE

SERV_2.1 - SERVIZIO MANUTENZIONI E PROTEZIONE CIVILE

| MISSIONE, PROGRAMMA, TITOLO CAPITOLO | DENOMINAZIONE | | PREVISIONI ANNO 2019 | VARIAZIONI | | SOMME RISULTANTI | RESPONSABILE |
|---|--|---|---|------------------------------|------------------------------|---|----------------------|
| | | | | in aumento | in diminuzione | | |
| 10904300375/0 | PRESTAZIONI DI SERVIZI PER LA MANUTENZIONE DELLE FOGNATURE DEL TERRITORIO COMUNALE-SPESE VARIE | previsione di competenza <i>di cui già impegnato*</i> <i>a fondo pluriennale vincolato</i> previsione di cassa | 50.000,00 0,00 0,00 50.000,00 | 0,00 0,00 0,00 0,00 | 0,00 0,00 0,00 0,00 | 50.000,00 0,00 0,00 50.000,00 | DIRIGENTE 2° SETTORE |
| 10904310340/0 | PRESTAZIONI DI SERVIZI PER SERVIZIO FOGNATURE E DEPURAZIONE - SPESE PER ENERGIA ELETTRICA | previsione di competenza <i>di cui già impegnato*</i> <i>a fondo pluriennale vincolato</i> previsione di cassa | 30.000,00 12.000,00 0,00 42.803,81 | 0,00 0,00 0,00 0,00 | 0,00 0,00 0,00 0,00 | 30.000,00 12.000,00 0,00 42.803,81 | DIRIGENTE 2° SETTORE |
| 10904320340/0 | PRESTAZIONI DI SERVIZI PER FONTANELLI PUBBLICI - SPESE PER ENERGIA ELETTRICA | previsione di competenza <i>di cui già impegnato*</i> <i>a fondo pluriennale vincolato</i> previsione di cassa | 1.200,00 600,00 0,00 1.695,41 | 0,00 0,00 0,00 0,00 | 0,00 0,00 0,00 0,00 | 1.200,00 600,00 0,00 1.695,41 | DIRIGENTE 2° SETTORE |
| 10904320355/0 | PRESTAZIONI DI SERVIZI PER FONTANELLI PUBBLICI - SPESE PER ACQUA POTABILE | previsione di competenza <i>di cui già impegnato*</i> <i>a fondo pluriennale vincolato</i> previsione di cassa | 100,00 0,00 0,00 175,10 | 0,00 0,00 0,00 0,00 | 0,00 0,00 0,00 0,00 | 100,00 0,00 0,00 175,10 | DIRIGENTE 2° SETTORE |
| 10904520888/0 | TRASFERIMENTO SOMMA ERRONEAMENTE VERSATA DA A.T.O. TOSCANA COSTA AL COMUNE DI PONTEDERA | previsione di competenza <i>di cui già impegnato*</i> <i>a fondo pluriennale vincolato</i> previsione di cassa | 0,00 0,00 0,00 0,00 | 0,00 0,00 0,00 0,00 | 0,00 0,00 0,00 0,00 | 0,00 0,00 0,00 0,00 | DIRIGENTE 2° SETTORE |
| Totale Titolo | 1 Spese correnti | previsione di competenza <i>di cui già impegnato*</i> <i>a fondo pluriennale vincolato</i> previsione di cassa | 81.300,00 12.600,00 0,00 94.674,32 | 0,00 0,00 0,00 0,00 | 0,00 0,00 0,00 0,00 | 81.300,00 12.600,00 0,00 94.674,32 | |
| Titolo 2 | Spese in conto capitale | | | | | | |
| 209041002123/0 | ACQUISIZ. E RISTRUTT. BENI IMMOBILI SERVIZIO IDRICO- RISTRUTT. E MANUTENZ. STRAORD. BENI IMM.- SP. FIN. DALL'ALIENAZIONE DI BENI | previsione di competenza <i>di cui già impegnato*</i> <i>a fondo pluriennale vincolato</i> previsione di cassa | 150.000,00 0,00 0,00 163.137,44 | 0,00 0,00 0,00 0,00 | 0,00 0,00 0,00 0,00 | 150.000,00 0,00 0,00 163.137,44 | DIRIGENTE 2° SETTORE |



P.E.G. AGGIORNATO PER UNITA' ORGANIZZATIVA

SPESE

SERV_2.1 - SERVIZIO MANUTENZIONI E PROTEZIONE CIVILE

| MISSIONE, PROGRAMMA, TITOLO CAPITOLO | DENOMINAZIONE | | PREVISIONI ANNO 2019 | VARIAZIONI | | SOMME RISULTANTI | RESPONSABILE |
|---|---|---|---|------------------------------|------------------------------|---|----------------------|
| | | | | in aumento | in diminuzione | | |
| 209041002125/0 | ACQUISIZIONE E RISTRUTTI BENI IMMOBILI SERVIZIO IDRICO- RISTRUTTI E MANUTENZIONE STRAORDINARIA BENI IMMOBILI - IMPROVVISI DERIVANTI DALLE CONCESSIONI CIMITERIALI | previsione di competenza <i>di cui già impegnato*</i> <i>a fondo pluriennale vincolato</i> previsione di cassa | 0,00 0,00 0,00 0,00 | 0,00 0,00 0,00 0,00 | 0,00 0,00 0,00 0,00 | 0,00 0,00 0,00 0,00 | DIRIGENTE 2° SETTORE |
| 209045002525/0 | ACQUISIZIONE BENI MOBILI, MACCHINE E ATTREZZATURE PER BENI IMMOBILI SERVIZIO IDRICO- ACQUISIZIONE ATTREZZATURE IMPROVVISI CONCESSIONI | previsione di competenza <i>di cui già impegnato*</i> <i>a fondo pluriennale vincolato</i> previsione di cassa | 0,00 0,00 0,00 0,00 | 0,00 0,00 0,00 0,00 | 0,00 0,00 0,00 0,00 | 0,00 0,00 0,00 0,00 | DIRIGENTE 2° SETTORE |
| 209047002715/0 | TRASFERIMENTO DI CAPITALI PER SERVIZIO IDRICO- TRASFERIMENTO DI CAPITALI A VARI SOGGETTI - IMPROVVISI DERIVANTI DALLE CONCESSIONI EDILIZIE | previsione di competenza <i>di cui già impegnato*</i> <i>a fondo pluriennale vincolato</i> previsione di cassa | 0,00 0,00 0,00 0,00 | 0,00 0,00 0,00 0,00 | 0,00 0,00 0,00 0,00 | 0,00 0,00 0,00 0,00 | DIRIGENTE 2° SETTORE |
| Totale Titolo | 2 Spese in conto capitale | previsione di competenza <i>di cui già impegnato*</i> <i>a fondo pluriennale vincolato</i> previsione di cassa | 150.000,00 0,00 0,00 163.137,44 | 0,00 0,00 0,00 0,00 | 0,00 0,00 0,00 0,00 | 150.000,00 0,00 0,00 163.137,44 | |
| Totale Programma | 04 Servizio idrico integrato | previsione di competenza <i>di cui già impegnato*</i> <i>a fondo pluriennale vincolato</i> previsione di cassa | 231.300,00 12.600,00 0,00 257.811,76 | 0,00 0,00 0,00 0,00 | 0,00 0,00 0,00 0,00 | 231.300,00 12.600,00 0,00 257.811,76 | |
| Totale MISSIONE 09 | Sviluppo sostenibile e tutela del territorio e dell'ambiente | previsione di competenza <i>di cui già impegnato*</i> <i>a fondo pluriennale vincolato</i> previsione di cassa | 409.100,00 14.100,00 0,00 621.144,24 | 0,00 0,00 0,00 0,00 | 0,00 0,00 0,00 0,00 | 409.100,00 14.100,00 0,00 621.144,24 | |



P.E.G. AGGIORNATO PER UNITA' ORGANIZZATIVA
SPESE

SERV_2.1 - SERVIZIO MANUTENZIONI E PROTEZIONE CIVILE

| MISSIONE, PROGRAMMA, TITOLO CAPITOLO | DENOMINAZIONE | PREVISIONI ANNO 2019 | VARIAZIONI | | SOMME RISULTANTI | RESPONSABILE | |
|---|---|---|--|------------------------------|------------------------------|--|----------------------|
| | | | in aumento | in diminuzione | | | |
| <i>MISSIONE</i> 10 | <i>Trasporti e diritto alla mobilità</i> | | | | | | |
| 1005 Programma 05 | Viabilità e infrastrutture stradali | | | | | | |
| Titolo 1 | Spese correnti | | | | | | |
| 11005200105/0 | ACQUISTO BENI PER MANUTENZ. IMMOB.E IMPIANTI PER IL SERVIZIO VIABILITA'- SPESA FINANZIATA CON PROVENTI DA CONCESSIONI EDILIZIE | previsione di competenza <i>di cui già impegnato*</i> <i>a fondo pluriennale vincolato</i> previsione di cassa | 35.000,00 0,00 0,00 56.459,77 | 0,00 0,00 0,00 0,00 | 0,00 0,00 0,00 0,00 | 35.000,00 0,00 0,00 56.459,77 | DIRIGENTE 2° SETTORE |
| 11005201105/0 | ACQUISTO BENI PER MANUTENZ. IMMOB.E IMPIANTI PER IL SERVIZIO ILLUMINAZIONE PUBBLICA - SPESA FINANZIATA CON PROVENTI DA CONCESSIONI EDILIZIE | previsione di competenza <i>di cui già impegnato*</i> <i>a fondo pluriennale vincolato</i> previsione di cassa | 25.000,00 0,00 0,00 29.709,61 | 0,00 0,00 0,00 0,00 | 0,00 0,00 0,00 0,00 | 25.000,00 0,00 0,00 29.709,61 | DIRIGENTE 2° SETTORE |
| 11005202105/0 | ACQUISTO DI BENI PER IL SERVIZIO VIABILITA' - ACQUISTO BENI PER MANUTENZIONE IMMOBILI E | previsione di competenza <i>di cui già impegnato*</i> <i>a fondo pluriennale vincolato</i> previsione di cassa | 3.000,00 0,00 0,00 3.000,00 | 0,00 0,00 0,00 0,00 | 0,00 0,00 0,00 0,00 | 3.000,00 0,00 0,00 3.000,00 | DIRIGENTE 2° SETTORE |
| 11005203105/0 | ACQUISTO BENI PER MANUTENZ. IMMOB.E IMPIANTI PER IL SERVIZIO ILLUMINAZIONE PUBBLICA | previsione di competenza <i>di cui già impegnato*</i> <i>a fondo pluriennale vincolato</i> previsione di cassa | 3.000,00 0,00 0,00 3.000,00 | 0,00 0,00 0,00 0,00 | 0,00 0,00 0,00 0,00 | 3.000,00 0,00 0,00 3.000,00 | DIRIGENTE 2° SETTORE |
| 11005220105/0 | ACQUISTI DI BENI PER LA DISCIPLINA DEL TRAFFICO STRADALE-SEGNALETICA - ACQUISTO BENI PER MANUTENZIONE IMMOBILI E IMPIANTI | previsione di competenza <i>di cui già impegnato*</i> <i>a fondo pluriennale vincolato</i> previsione di cassa | 3.000,00 0,00 0,00 3.000,00 | 0,00 0,00 0,00 0,00 | 0,00 0,00 0,00 0,00 | 3.000,00 0,00 0,00 3.000,00 | DIRIGENTE 2° SETTORE |
| 11005221105/0 | ACQUISTO BENI PER MANUTENZ. IMMOB.E IMP. PER LA DISCIPLINA DEL TRAFFICO STRADALE - SPESA FINANZIATA CON PROVENTI DA CONCESSIONI EDILIZIE | previsione di competenza <i>di cui già impegnato*</i> <i>a fondo pluriennale vincolato</i> | 5.000,00 0,00 0,00 | 0,00 0,00 0,00 | 0,00 0,00 0,00 | 5.000,00 0,00 0,00 | DIRIGENTE 2° SETTORE |



P.E.G. AGGIORNATO PER UNITA' ORGANIZZATIVA
SPESE

SERV_2.1 - SERVIZIO MANUTENZIONI E PROTEZIONE CIVILE

| MISSIONE,PROGRAMMA,TITOLO CAPITOLO | DENOMINAZIONE | | PREVISIONI ANNO 2019 | VARIAZIONI | | SOMME RISULTANTI | RESPONSABILE |
|---------------------------------------|---|--------------------------------------|-------------------------|------------|----------------|---------------------|----------------------|
| | | | | in aumento | in diminuzione | | |
| | | previsione di cassa | 5.000,00 | 0,00 | 0,00 | 5.000,00 | |
| 11005300305/0 | PRESTAZIONE DI SERVIZI PER LA MANUTENZ.E DEGLI IMMOB.E IMPIANTI PER SERVIZIO VIABILITA' - SPESA FINANZ. CON PROVENTI DA CONCESSIONI EDILIZIE | previsione di competenza | 25.000,00 | 0,00 | 0,00 | 25.000,00 | DIRIGENTE 2° SETTORE |
| | | <i>di cui già impegnato*</i> | 0,00 | 0,00 | 0,00 | 0,00 | |
| | | <i>a fondo pluriennale vincolato</i> | | 0,00 | 0,00 | 0,00 | |
| | | previsione di cassa | 44.785,20 | 0,00 | 0,00 | 44.785,20 | |
| 11005300340/0 | PRESTAZIONI DI SERVIZI PER SERVIZIO VIABILITA' - SPESE PER ENERGIA ELETTRICA | previsione di competenza | 25.000,00 | 0,00 | 0,00 | 25.000,00 | DIRIGENTE 2° SETTORE |
| | | <i>di cui già impegnato*</i> | 18.000,00 | 0,00 | 0,00 | 18.000,00 | |
| | | <i>a fondo pluriennale vincolato</i> | | 0,00 | 0,00 | 0,00 | |
| | | previsione di cassa | 31.404,98 | 0,00 | 0,00 | 31.404,98 | |
| 11005300355/0 | PRESTAZIONI DI SERVIZI PER SERVIZIO VIABILITA' - SPESE PER ACQUA POTABILE | previsione di competenza | 1.000,00 | 0,00 | 0,00 | 1.000,00 | DIRIGENTE 2° SETTORE |
| | | <i>di cui già impegnato*</i> | 0,00 | 0,00 | 0,00 | 0,00 | |
| | | <i>a fondo pluriennale vincolato</i> | | 0,00 | 0,00 | 0,00 | |
| | | previsione di cassa | 1.039,25 | 0,00 | 0,00 | 1.039,25 | |
| 11005300375/0 | PRESTAZIONI DI SERVIZI PER SERVIZIO VIABILITA'- SPESE VARIE - SPESA FINANZIATA CON PROVENTI DA CONCESSIONI EDILIZIE | previsione di competenza | 40.000,00 | 0,00 | 0,00 | 40.000,00 | DIRIGENTE 2° SETTORE |
| | | <i>di cui già impegnato*</i> | 0,00 | 0,00 | 0,00 | 0,00 | |
| | | <i>a fondo pluriennale vincolato</i> | | 0,00 | 0,00 | 0,00 | |
| | | previsione di cassa | 77.675,29 | 0,00 | 0,00 | 77.675,29 | |
| 11005301305/0 | PRESTAZ. DI SERVIZI PER LA MANUTENZ. DEGLI IMMOB.E IMP. PER IL SERV. ILLUMINAZIONE PUBBLICA - SP.FINANZ. CON PROVENTI DA CONCESSIONI EDILIZIE | previsione di competenza | 15.000,00 | 0,00 | 0,00 | 15.000,00 | DIRIGENTE 2° SETTORE |
| | | <i>di cui già impegnato*</i> | 0,00 | 0,00 | 0,00 | 0,00 | |
| | | <i>a fondo pluriennale vincolato</i> | | 0,00 | 0,00 | 0,00 | |
| | | previsione di cassa | 36.431,94 | 0,00 | 0,00 | 36.431,94 | |
| 11005301315/0 | PRESTAZIONE DI SERVIZI PER L'ILLUMINAZIONE PUBBLICA - PRESTAZIONI DI SERVIZI PER LA MANUTENZIONE DEI MEZZI D'OPERA E DI TRASPORTO | previsione di competenza | 5.000,00 | 0,00 | 0,00 | 5.000,00 | DIRIGENTE 2° SETTORE |
| | | <i>di cui già impegnato*</i> | 0,00 | 0,00 | 0,00 | 0,00 | |
| | | <i>a fondo pluriennale vincolato</i> | | 0,00 | 0,00 | 0,00 | |
| | | previsione di cassa | 9.844,19 | 0,00 | 0,00 | 9.844,19 | |
| 11005301340/0 | PRESTAZIONE DI SERVIZI PER L'ILLUMINAZIONE PUBBLICA - SPESE PER ENERGIA ELETTRICA | previsione di competenza | 525.000,00 | 0,00 | 0,00 | 525.000,00 | DIRIGENTE 2° SETTORE |



P.E.G. AGGIORNATO PER UNITA' ORGANIZZATIVA
SPESE

SERV_2.1 - SERVIZIO MANUTENZIONI E PROTEZIONE CIVILE

| MISSIONE, PROGRAMMA, TITOLO CAPITOLO | DENOMINAZIONE | | PREVISIONI ANNO 2019 | VARIAZIONI | | SOMME RISULTANTI | RESPONSABILE |
|---|---|--------------------------------------|-------------------------|------------|----------------|---------------------|----------------------|
| | | | | in aumento | in diminuzione | | |
| | | <i>di cui già impegnato*</i> | 401.000,00 | 0,00 | 0,00 | 401.000,00 | |
| | | <i>a fondo pluriennale vincolato</i> | | 0,00 | 0,00 | 0,00 | |
| | | previsione di cassa | 623.873,94 | 0,00 | 0,00 | 623.873,94 | |
| 11005301375/0 | PRESTAZIONI DI SERVIZI PER SERVIZIO VIABILITA'- SPESE VARIE | previsione di competenza | 5.000,00 | 0,00 | 0,00 | 5.000,00 | DIRIGENTE 2° SETTORE |
| | | <i>di cui già impegnato*</i> | 0,00 | 0,00 | 0,00 | 0,00 | |
| | | <i>a fondo pluriennale vincolato</i> | | 0,00 | 0,00 | 0,00 | |
| | | previsione di cassa | 5.039,15 | 0,00 | 0,00 | 5.039,15 | |
| 11005302305/0 | PRESTAZIONE DI SERVIZI PER LA MANUTENZIONE E DEGLI IMMOBILI E IMPIANTI PER SERVIZIO VIABILITA' | previsione di competenza | 2.000,00 | 0,00 | 0,00 | 2.000,00 | DIRIGENTE 2° SETTORE |
| | | <i>di cui già impegnato*</i> | 0,00 | 0,00 | 0,00 | 0,00 | |
| | | <i>a fondo pluriennale vincolato</i> | | 0,00 | 0,00 | 0,00 | |
| | | previsione di cassa | 2.000,00 | 0,00 | 0,00 | 2.000,00 | |
| 11005303375/0 | PRESTAZIONI DI SERVIZI PER L'ILLUMINAZIONE PUBBLICA - PRESTAZIONI DI SERVIZI - SPESE VARIE | previsione di competenza | 4.000,00 | 0,00 | 0,00 | 4.000,00 | DIRIGENTE 2° SETTORE |
| | | <i>di cui già impegnato*</i> | 0,00 | 0,00 | 0,00 | 0,00 | |
| | | <i>a fondo pluriennale vincolato</i> | | 0,00 | 0,00 | 0,00 | |
| | | previsione di cassa | 4.000,00 | 0,00 | 0,00 | 4.000,00 | |
| 11005315375/0 | PRESTAZIONI DI SERVIZI PER SEGNALETICA - PRESTAZIONI DI SERVIZI - SPESE VARIE | previsione di competenza | 2.000,00 | 0,00 | 0,00 | 2.000,00 | DIRIGENTE 2° SETTORE |
| | | <i>di cui già impegnato*</i> | 0,00 | 0,00 | 0,00 | 0,00 | |
| | | <i>a fondo pluriennale vincolato</i> | | 0,00 | 0,00 | 0,00 | |
| | | previsione di cassa | 2.000,00 | 0,00 | 0,00 | 2.000,00 | |
| 11005320305/0 | PRESTAZ. DI SERV. PER LA MANUTENZ. DEGLI IMMOB. E IMP. PER LA DISCIPLINA DEL TRAFFICO STRADALE - SP. FINANZ. CON PROVENTI DA CONCESSIONI EDILIZIE | previsione di competenza | 2.000,00 | 0,00 | 0,00 | 2.000,00 | DIRIGENTE 2° SETTORE |
| | | <i>di cui già impegnato*</i> | 0,00 | 0,00 | 0,00 | 0,00 | |
| | | <i>a fondo pluriennale vincolato</i> | | 0,00 | 0,00 | 0,00 | |
| | | previsione di cassa | 2.000,00 | 0,00 | 0,00 | 2.000,00 | |
| 11005320315/0 | PRESTAZIONI DI SERVIZI PER LA DISCIPLINA DEL TRAFFICO STRADALE - PRESTAZIONI DI SERVIZI PER LA MUNUTENZIONE DEI MEZZI D'OPERA E DI TRASPORTO | previsione di competenza | 1.500,00 | 0,00 | 0,00 | 1.500,00 | DIRIGENTE 2° SETTORE |
| | | <i>di cui già impegnato*</i> | 0,00 | 0,00 | 0,00 | 0,00 | |
| | | <i>a fondo pluriennale vincolato</i> | | 0,00 | 0,00 | 0,00 | |
| | | previsione di cassa | 1.500,00 | 0,00 | 0,00 | 1.500,00 | |
| 11005320340/0 | PRESTAZIONI DI SERVIZI PER LA DISCIPLINA DEL TRAFFICO STRADALE - SPESE PER ENERGIA ELETTRICA | previsione di competenza | 7.000,00 | 0,00 | 0,00 | 7.000,00 | DIRIGENTE 2° SETTORE |



P.E.G. AGGIORNATO PER UNITA' ORGANIZZATIVA

SPESE

SERV_2.1 - SERVIZIO MANUTENZIONI E PROTEZIONE CIVILE

| MISSIONE, PROGRAMMA, TITOLO CAPITOLO | DENOMINAZIONE | | PREVISIONI ANNO 2019 | VARIAZIONI | | SOMME RISULTANTI | RESPONSABILE |
|---|---|--------------------------------------|-------------------------|------------|----------------|---------------------|----------------------|
| | | | | in aumento | in diminuzione | | |
| | | <i>di cui già impegnato*</i> | 4.000,00 | 0,00 | 0,00 | 4.000,00 | |
| | | <i>a fondo pluriennale vincolato</i> | | 0,00 | 0,00 | 0,00 | |
| | | previsione di cassa | 7.912,09 | 0,00 | 0,00 | 7.912,09 | |
| 11005500843/0 | TRASFERIMENTI PER SERVIZIO VIABILITA' - TRASFERIMENTI AD R.F.I. | previsione di competenza | 18.000,00 | 0,00 | 0,00 | 18.000,00 | DIRIGENTE 2° SETTORE |
| | | <i>di cui già impegnato*</i> | 0,00 | 0,00 | 0,00 | 0,00 | |
| | | <i>a fondo pluriennale vincolato</i> | | 0,00 | 0,00 | 0,00 | |
| | | previsione di cassa | 20.899,99 | 0,00 | 0,00 | 20.899,99 | |
| 11005500893/0 | TRASFERIMENTI PER SERVIZIO VIABILITA' - TRASFERIMENTO A SOGGETTI COMODANTI PER RIPRISTINO OPERE ARTISTICHE SU VIABILITA' COM.LI | previsione di competenza | 0,00 | 0,00 | 0,00 | 0,00 | DIRIGENTE 2° SETTORE |
| | | <i>di cui già impegnato*</i> | 0,00 | 0,00 | 0,00 | 0,00 | |
| | | <i>a fondo pluriennale vincolato</i> | | 0,00 | 0,00 | 0,00 | |
| | | previsione di cassa | | 0,00 | 0,00 | 0,00 | |
| Totale Titolo | 1 Spese correnti | previsione di competenza | 751.500,00 | 0,00 | 0,00 | 751.500,00 | |
| | | <i>di cui già impegnato*</i> | 423.000,00 | 0,00 | 0,00 | 423.000,00 | |
| | | <i>a fondo pluriennale vincolato</i> | | 0,00 | 0,00 | 0,00 | |
| | | previsione di cassa | 970.575,40 | 0,00 | 0,00 | 970.575,40 | |
| Titolo 2 | Spese in conto capitale | | | | | | |
| 210051002113/0 | ACQUISIZIONE E RISTRUTTURAZIONE VIE PIAZZE E PARCHEGGI-RISTRUTT.E MANUTENZ.STRAORDINARIA BENI IMMOBILI-SPESA FINANZIATA CON ENTRATE | previsione di competenza | 0,00 | 0,00 | 0,00 | 0,00 | DIRIGENTE 2° SETTORE |
| | | <i>di cui già impegnato*</i> | 0,00 | 0,00 | 0,00 | 0,00 | |
| | | <i>a fondo pluriennale vincolato</i> | | 0,00 | 0,00 | 0,00 | |
| | | previsione di cassa | 932.979,06 | 0,00 | 0,00 | 932.979,06 | |
| 210051002114/0 | ACQUISIZIONE E RISTRUTTURAZIONE VIE PIAZZE E PARCHEGGI- ACQUIS.E COSTRUZ.BENI IMM.-SP.FIN.DA TRASFERIMENTI DA SOGG.PRIVATI | previsione di competenza | 0,00 | 0,00 | 0,00 | 0,00 | DIRIGENTE 2° SETTORE |
| | | <i>di cui già impegnato*</i> | 0,00 | 0,00 | 0,00 | 0,00 | |
| | | <i>a fondo pluriennale vincolato</i> | | 0,00 | 0,00 | 0,00 | |
| | | previsione di cassa | 1.335,59 | 0,00 | 0,00 | 1.335,59 | |
| 210051002116/0 | ACQUISIZIONE E RISTRUTTURAZIONE VIE PIAZZE E PARCHEGGI-ACQUIS.E COSTRUZ.BENI IMM.-SP.FIN.CON CONTRIBUTI DA VARI SOGG. | previsione di competenza | 0,00 | 0,00 | 0,00 | 0,00 | DIRIGENTE 2° SETTORE |
| | | <i>di cui già impegnato*</i> | 0,00 | 0,00 | 0,00 | 0,00 | |
| | | <i>a fondo pluriennale vincolato</i> | | 0,00 | 0,00 | 0,00 | |
| | | previsione di cassa | | 0,00 | 0,00 | 0,00 | |



P.E.G. AGGIORNATO PER UNITA' ORGANIZZATIVA
SPESE

SERV_2.1 - SERVIZIO MANUTENZIONI E PROTEZIONE CIVILE

| MISSIONE, PROGRAMMA, TITOLO CAPITOLO | DENOMINAZIONE | | PREVISIONI ANNO 2019 | VARIAZIONI | | SOMME RISULTANTI | RESPONSABILE |
|---|---|--------------------------------------|-------------------------|------------|----------------|---------------------|----------------------|
| | | | | in aumento | in diminuzione | | |
| 210051002117/0 | ACQUISIZIONE E RISTRUTTURAZIONE VIE PIAZZE E PARCHEGGI-RISTR.E MANUT.STRAORD.BENI IMM.-SP.FIN.CON ENTRATE DA VARI SOGGETTI | previsione di competenza | 0,00 | 0,00 | 0,00 | 0,00 | DIRIGENTE 2° SETTORE |
| | | <i>di cui già impegnato*</i> | 0,00 | 0,00 | 0,00 | 0,00 | |
| | | <i>a fondo pluriennale vincolato</i> | | | | | |
| | | previsione di cassa | 38.827,64 | 0,00 | 0,00 | 38.827,64 | |
| 210051002125/0 | ACQUISIZIONE E RISTRUTTURAZIONE VIE PIAZZE E PARCHEGGI- RISTR.E MANUT.STRAORD.BENI IMM.-IMP.PROV.DERIV.CONCESS.CIMITERIALI | previsione di competenza | 0,00 | 0,00 | 0,00 | 0,00 | DIRIGENTE 2° SETTORE |
| | | <i>di cui già impegnato*</i> | 0,00 | 0,00 | 0,00 | 0,00 | |
| | | <i>a fondo pluriennale vincolato</i> | | | | | |
| | | previsione di cassa | | 0,00 | 0,00 | 0,00 | |
| 210051002128/0 | ACQUISIZIONE E RISTRUTTURAZIONE VIE PIAZZE E PARCHEGGI- RISTR.E MANUT.STRAORD.BENI IMM.-IMP.PROV.DERIV.SANZ.VIOLAZ.AL C.d.S. | previsione di competenza | 0,00 | 0,00 | 0,00 | 0,00 | DIRIGENTE 2° SETTORE |
| | | <i>di cui già impegnato*</i> | 0,00 | 0,00 | 0,00 | 0,00 | |
| | | <i>a fondo pluriennale vincolato</i> | | | | | |
| | | previsione di cassa | 71.150,48 | 0,00 | 0,00 | 71.150,48 | |
| 210051002136/0 | ACQUISIZIONE E RISTRUTTURAZIONE VIE PIAZZE E PARCHEGGI- ACQUIS.E COSTRUZ.BENI IMM.-IMP.PROV.DERIV.DALLE CONCESS.CIMITERIALI | previsione di competenza | 0,00 | 0,00 | 0,00 | 0,00 | DIRIGENTE 2° SETTORE |
| | | <i>di cui già impegnato*</i> | 0,00 | 0,00 | 0,00 | 0,00 | |
| | | <i>a fondo pluriennale vincolato</i> | | | | | |
| | | previsione di cassa | | 0,00 | 0,00 | 0,00 | |
| 210051002144/0 | ACQUISIZIONE E RISTRUTTURAZIONE VIE PIAZZE E PARCHEGGI-RISTR.E MANUT.STRAORD.BENI IMM.-SP.FIN.PROV.DERIV.DALLA CHIUS.CONTRATTI SWAP | previsione di competenza | 0,00 | 0,00 | 0,00 | 0,00 | DIRIGENTE 2° SETTORE |
| | | <i>di cui già impegnato*</i> | 0,00 | 0,00 | 0,00 | 0,00 | |
| | | <i>a fondo pluriennale vincolato</i> | | | | | |
| | | previsione di cassa | | 0,00 | 0,00 | 0,00 | |
| 210051002147/0 | ACQUIS.E RISTRUTT.VIE PIAZZE E PARCHEGGI-RISTR.E MANUT. STRAORD. BENI IMMOB.-IMP. PROV.DERIV.DA TRASF.DA DIR.DI SUPERF. A DIR.DI PROPRIETA' | previsione di competenza | 20.000,00 | 0,00 | 0,00 | 20.000,00 | DIRIGENTE 2° SETTORE |
| | | <i>di cui già impegnato*</i> | 0,00 | 0,00 | 0,00 | 0,00 | |
| | | <i>a fondo pluriennale vincolato</i> | | | | | |
| | | previsione di cassa | 22.001,45 | 0,00 | 0,00 | 22.001,45 | |
| 210051002151/0 | ACQUISIZIONE E RISTRUTTURAZIONE VIE PIAZZE E PARCHEGGI-ACQ.E COSTR.BENI IMM.-IMP.PROV.PER TRASF.DA DIR. SUPERF.A DIR. PROPRIETA' | previsione di competenza | 0,00 | 0,00 | 0,00 | 0,00 | DIRIGENTE 2° SETTORE |



**P.E.G. AGGIORNATO PER UNITA' ORGANIZZATIVA
SPESE**

SERV_2.1 - SERVIZIO MANUTENZIONI E PROTEZIONE CIVILE

| MISSIONE,PROGRAMMA,TITOLO CAPITOLO | DENOMINAZIONE | | PREVISIONI ANNO 2019 | VARIAZIONI | | SOMME RISULTANTI | RESPONSABILE |
|---------------------------------------|---|--------------------------------------|-------------------------|------------|----------------|---------------------|----------------------|
| | | | | in aumento | in diminuzione | | |
| | | <i>di cui già impegnato*</i> | 0,00 | 0,00 | 0,00 | 0,00 | |
| | | <i>a fondo pluriennale vincolato</i> | | 0,00 | 0,00 | 0,00 | |
| | | previsione di cassa | | 0,00 | 0,00 | 0,00 | |
| 210051002152/0 | ACQUISIZIONE E RISTRUTTURAZIONE VIE PIAZZE E PARCHEGGI-ACQ.E COST.BENI IMM.-IMP.PROV.DERIV.DA CESS.AREE IN DIR.DI SERVITU' | previsione di competenza | 0,00 | 0,00 | 0,00 | 0,00 | DIRIGENTE 2° SETTORE |
| | | <i>di cui già impegnato*</i> | 0,00 | 0,00 | 0,00 | 0,00 | |
| | | <i>a fondo pluriennale vincolato</i> | | 0,00 | 0,00 | 0,00 | |
| | | previsione di cassa | 10.000,00 | 0,00 | 0,00 | 10.000,00 | |
| 210051002160/0 | ACQUISIZIONE E RISTRUTTURAZIONE VIE PIAZZE E PARCHEGGI-RISTR.E MANUT.STRAORD.BENI IMM.-SP.FIN.CON TRASF.DERIV.DALLE SANZ.VIOLAZ. AL C.d.S | previsione di competenza | 80.520,00 | 0,00 | 0,00 | 80.520,00 | DIRIGENTE 2° SETTORE |
| | | <i>di cui già impegnato*</i> | 0,00 | 0,00 | 0,00 | 0,00 | |
| | | <i>a fondo pluriennale vincolato</i> | | 0,00 | 0,00 | 0,00 | |
| | | previsione di cassa | 121.759,00 | 0,00 | 0,00 | 121.759,00 | |
| 210051002161/0 | ACQUISIZIONE E RISTRUTTURAZIONE VIE PIAZZE E PARCHEGGI-ACQUISIZ. E COSTRUZ.BENI IMM.-SP.FIN.CON TRASF.DERIV.DALLE SANZ.VIOLAZ. AL C.d.S | previsione di competenza | 0,00 | 0,00 | 0,00 | 0,00 | DIRIGENTE 2° SETTORE |
| | | <i>di cui già impegnato*</i> | 0,00 | 0,00 | 0,00 | 0,00 | |
| | | <i>a fondo pluriennale vincolato</i> | | 0,00 | 0,00 | 0,00 | |
| | | previsione di cassa | | 0,00 | 0,00 | 0,00 | |
| 210051012117/0 | COSTRUZIONE IMPIANTI ILLUMINAZIONE-RISTRUTTURAZ.E MANUTENZ.STRAORDINARIA BENI IMMOBILI-SP.FIN.CON ENTRATE DA VARI SOGGETTI | previsione di competenza | 0,00 | 0,00 | 0,00 | 0,00 | DIRIGENTE 2° SETTORE |
| | | <i>di cui già impegnato*</i> | 0,00 | 0,00 | 0,00 | 0,00 | |
| | | <i>a fondo pluriennale vincolato</i> | | 0,00 | 0,00 | 0,00 | |
| | | previsione di cassa | | 0,00 | 0,00 | 0,00 | |
| 210051012119/0 | COSTRUZIONE IMPIANTI ILLUMINAZIONE-RISTRUTTURAZIONE E MANUTENZIONE STRAORDINARIA BENI IMMOBILI-SP.FIN.DA TRASF.DA SOGGETTI PRIVATI | previsione di competenza | 0,00 | 0,00 | 0,00 | 0,00 | DIRIGENTE 2° SETTORE |
| | | <i>di cui già impegnato*</i> | 0,00 | 0,00 | 0,00 | 0,00 | |
| | | <i>a fondo pluriennale vincolato</i> | | 0,00 | 0,00 | 0,00 | |
| | | previsione di cassa | | 0,00 | 0,00 | 0,00 | |
| 210051012121/0 | COSTRUZIONE IMPIANTI ILLUMINAZIONE-RISTRUTTURAZIONE E MANUTENZIONE STRAORDINARIA BENI IMMOBILI - IMPIEGO AVANZO D'AMMINISTRAZIONE | previsione di competenza | 0,00 | 0,00 | 0,00 | 0,00 | DIRIGENTE 2° SETTORE |
| | | <i>di cui già impegnato*</i> | 0,00 | 0,00 | 0,00 | 0,00 | |
| | | <i>a fondo pluriennale vincolato</i> | | 0,00 | 0,00 | 0,00 | |



P.E.G. AGGIORNATO PER UNITA' ORGANIZZATIVA
SPESE

SERV_2.1 - SERVIZIO MANUTENZIONI E PROTEZIONE CIVILE

| MISSIONE,PROGRAMMA,TITOLO CAPITOLO | DENOMINAZIONE | | PREVISIONI ANNO 2019 | VARIAZIONI | | SOMME RISULTANTI | RESPONSABILE |
|---------------------------------------|--|--------------------------------------|-------------------------|------------|----------------|---------------------|----------------------|
| | | | | in aumento | in diminuzione | | |
| | | previsione di cassa | 10.015,00 | 0,00 | 0,00 | 10.015,00 | |
| 210051012122/0 | COSTRUZIONE IMPIANTI ILLUMINAZIONE- RISTRUTTURAZ.E MANUTENZ. STRAORDINARIA BENI IMMOBILI-SP.FIN.CON CONTRIB.DA VARI ENTI SETT.PUBB. | previsione di competenza | 0,00 | 0,00 | 0,00 | 0,00 | DIRIGENTE 2° SETTORE |
| | | <i>di cui già impegnato*</i> | 0,00 | 0,00 | 0,00 | 0,00 | |
| | | <i>a fondo pluriennale vincolato</i> | | 0,00 | 0,00 | 0,00 | |
| | | previsione di cassa | 6.854,69 | 0,00 | 0,00 | 6.854,69 | |
| 210051012123/0 | COSTRUZIONE IMPIANTI ILLUMINAZIONE- RISTRUTTURAZIONE E MANUTENZIONE STRAORDINARIA BENI IMMOBILI-SP.FIN.DALL'ALIENAZIONE DI BENI | previsione di competenza | 0,00 | 0,00 | 0,00 | 0,00 | DIRIGENTE 2° SETTORE |
| | | <i>di cui già impegnato*</i> | 0,00 | 0,00 | 0,00 | 0,00 | |
| | | <i>a fondo pluriennale vincolato</i> | | 0,00 | 0,00 | 0,00 | |
| | | previsione di cassa | | 0,00 | 0,00 | 0,00 | |
| 210055002510/0 | ACQUISIZIONE DI BENI MOBILI, MACCHINE ED ATTREZZATURE NEL CAMPO DELLA VIABILITA' - ACQUISTO ATTREZZATURE | previsione di competenza | 0,00 | 0,00 | 0,00 | 0,00 | DIRIGENTE 2° SETTORE |
| | | <i>di cui già impegnato*</i> | 0,00 | 0,00 | 0,00 | 0,00 | |
| | | <i>a fondo pluriennale vincolato</i> | | 0,00 | 0,00 | 0,00 | |
| | | previsione di cassa | | 0,00 | 0,00 | 0,00 | |
| 210055002525/0 | ACQUISIZIONE DI BENI MOBILI, MACCHINE ED ATTREZZATURE NEL CAMPO DELLA VIABILITA'-ACQUISTO ATTREZZATURE-IMP. PROVENTI CONCESSIONI EDILIZIE | previsione di competenza | 0,00 | 0,00 | 0,00 | 0,00 | DIRIGENTE 2° SETTORE |
| | | <i>di cui già impegnato*</i> | 0,00 | 0,00 | 0,00 | 0,00 | |
| | | <i>a fondo pluriennale vincolato</i> | | 0,00 | 0,00 | 0,00 | |
| | | previsione di cassa | | 0,00 | 0,00 | 0,00 | |
| 210055002530/0 | ACQUISIZ.DI BENI MOBILI, MACCHINE ED ATTREZZATURE NEL CAMPO DELLA VIABILITA'-ACQ.MEZZI.MOBILI E ATTREZZATURE-SP.FIN.DALL'ALIENAZIONE DI BENI | previsione di competenza | 0,00 | 0,00 | 0,00 | 0,00 | DIRIGENTE 2° SETTORE |
| | | <i>di cui già impegnato*</i> | 0,00 | 0,00 | 0,00 | 0,00 | |
| | | <i>a fondo pluriennale vincolato</i> | | 0,00 | 0,00 | 0,00 | |
| | | previsione di cassa | 3.800,00 | 0,00 | 0,00 | 3.800,00 | |
| 210055002540/0 | ACQUISIZ.DI BENI MOBILI,MACCHINE,ATTREZZ.NEL CAMPO DELLA VIABILITA'-ACQ.MEZZI,MOBILI,ATTREZZ.- IMP.PROV.DERIV.SANZ. PER VIOLAZ.AL C.d.S. | previsione di competenza | 0,00 | 0,00 | 0,00 | 0,00 | DIRIGENTE 2° SETTORE |
| | | <i>di cui già impegnato*</i> | 0,00 | 0,00 | 0,00 | 0,00 | |
| | | <i>a fondo pluriennale vincolato</i> | | 0,00 | 0,00 | 0,00 | |
| | | previsione di cassa | | 0,00 | 0,00 | 0,00 | |



P.E.G. AGGIORNATO PER UNITA' ORGANIZZATIVA
SPESE

SERV_2.1 - SERVIZIO MANUTENZIONI E PROTEZIONE CIVILE

| MISSIONE, PROGRAMMA, TITOLO CAPITOLO | DENOMINAZIONE | | PREVISIONI ANNO 2019 | VARIAZIONI | | SOMME RISULTANTI | RESPONSABILE | |
|---|--|--|--|--|------------------------------|---|--|--|
| | | | | in aumento | in diminuzione | | | |
| 210055002545/0 | ACQUISIZ. DI BENI MOBILI, MACCHINE, ATTREZZ. NEL CAMPO DELLA VIABILITA'-ACQ. ATTREZZATURE- SP. FIN. CON CONTRI. DA VARI ENTI DEL SETT. PUBBL. | previsione di competenza <i>di cui già impegnato*</i> a fondo pluriennale vincolato previsione di cassa | 0,00 0,00 0,00 0,00 | 0,00 0,00 0,00 0,00 | 0,00 0,00 0,00 0,00 | 0,00 0,00 0,00 0,00 | DIRIGENTE 2° SETTORE | |
| 210055002560/0 | ACQUISIZ. DI BENI MOBILI, MACCHI., ATTREZZ. NEL CAMPO DELLA VIABILITA'-ACQ. MEZZI, MOBILI E, ATTREZZ. - SP. FIN. CON TRASF. DERIV. SANZ. VIOLAZ. AL C.D.S. | previsione di competenza <i>di cui già impegnato*</i> a fondo pluriennale vincolato previsione di cassa | 76.080,00 0,00 0,00 146.565,34 | 0,00 0,00 0,00 0,00 | 0,00 0,00 0,00 0,00 | 76.080,00 0,00 0,00 146.565,34 | DIRIGENTE 2° SETTORE | |
| 210055012545/0 | ACQUISIZ. DI BENI MOBILI, MACCHINE, ATTREZZ. PER IMPIANTI DI ILLUMINAZIONE-ACQ. ATTREZZATURE- SP. FIN. CON CONTRI. DA VARI ENTI DEL SETT. PUBBL. | previsione di competenza <i>di cui già impegnato*</i> a fondo pluriennale vincolato previsione di cassa | 0,00 0,00 0,00 79.006,40 | 0,00 0,00 0,00 0,00 | 0,00 0,00 0,00 0,00 | 0,00 0,00 0,00 79.006,40 | DIRIGENTE 2° SETTORE | |
| 210057002710/0 | TRASFERIM. DI CAPITALI NEL CAMPO DELLA VIABILITA'- TRASF. DI CAPITALI PER REALIZZ. DI OPERE PUBBLICHE- SP. FIN. CON CONTRIB. DA ENTI DEL SETT. PUBBL. | previsione di competenza <i>di cui già impegnato*</i> a fondo pluriennale vincolato previsione di cassa | 0,00 0,00 0,00 140.000,00 | 0,00 0,00 0,00 0,00 | 0,00 0,00 0,00 0,00 | 0,00 0,00 0,00 140.000,00 | DIRIGENTE 2° SETTORE | |
| 210057002747/0 | TRASFERIM. DI CAPITALI NEL CAMPO DELLA VIABILITA'- TRASF. DI CAPITALI PER REALIZZ. DI OPERE PUBBLICHE- IMP. PROV. TRASF. DA DIR. SUPERF. A DIR. PROPR | previsione di competenza <i>di cui già impegnato*</i> a fondo pluriennale vincolato previsione di cassa | 5.000,00 0,00 0,00 5.000,00 | 0,00 0,00 0,00 0,00 | 0,00 0,00 0,00 0,00 | 5.000,00 0,00 0,00 5.000,00 | DIRIGENTE 2° SETTORE | |
| Totale Titolo | 2 | Spese in conto capitale | previsione di competenza <i>di cui già impegnato*</i> a fondo pluriennale vincolato previsione di cassa | 181.600,00 0,00 0,00 1.589.294,65 | 0,00 0,00 0,00 0,00 | 0,00 0,00 0,00 1.589.294,65 | 181.600,00 0,00 0,00 1.589.294,65 | |
| Totale Programma | 05 | Viabilità e infrastrutture stradali | previsione di competenza <i>di cui già impegnato*</i> a fondo pluriennale vincolato previsione di cassa | 933.100,00 423.000,00 0,00 2.559.870,05 | 0,00 0,00 0,00 0,00 | 0,00 0,00 0,00 0,00 | 933.100,00 423.000,00 0,00 2.559.870,05 | |



P.E.G. AGGIORNATO PER UNITA' ORGANIZZATIVA

SPESE

SERV_2.1 - SERVIZIO MANUTENZIONI E PROTEZIONE CIVILE

| MISSIONE, PROGRAMMA, TITOLO CAPITOLO | DENOMINAZIONE | | PREVISIONI ANNO 2019 | VARIAZIONI | | SOMME RISULTANTI | RESPONSABILE |
|---|--|--------------------------------------|-------------------------|------------|----------------|---------------------|--------------|
| | | | | in aumento | in diminuzione | | |
| <i>Totale MISSIONE 10</i> | <i>Trasporti e diritto alla mobilità</i> | previsione di competenza | 933.100,00 | 0,00 | 0,00 | 933.100,00 | |
| | | <i>di cui già impegnato*</i> | 423.000,00 | 0,00 | 0,00 | 423.000,00 | |
| | | <i>a fondo pluriennale vincolato</i> | 0,00 | 0,00 | 0,00 | 0,00 | |
| | | previsione di cassa | 2.559.870,05 | 0,00 | 0,00 | 2.559.870,05 | |



P.E.G. AGGIORNATO PER UNITA' ORGANIZZATIVA

SPESE

SERV_2.1 - SERVIZIO MANUTENZIONI E PROTEZIONE CIVILE

| MISSIONE, PROGRAMMA, TITOLO CAPITOLO | DENOMINAZIONE | PREVISIONI ANNO 2019 | VARIAZIONI | | SOMME RISULTANTI | RESPONSABILE | |
|---|---|---|---------------------------------------|------------------------------|------------------------------|---------------------------------------|----------------------|
| | | | in aumento | in diminuzione | | | |
| MISSIONE | 11 | Soccorso civile | | | | | |
| 1101 | Programma 01 | Sistema di protezione civile | | | | | |
| Titolo 1 | Spese correnti | | | | | | |
| 11101200165/0 | ACQUISTO BENI PER IL SERVIZIO DI PRONTO INTERVENTO - ACQUISTO DI BENI E MATERIALE VARIO | previsione di competenza <i>di cui già impegnato*</i> <i>a fondo pluriennale vincolato</i> previsione di cassa | 3.000,00 0,00 0,00 4.781,00 | 0,00 0,00 0,00 0,00 | 0,00 0,00 0,00 0,00 | 3.000,00 0,00 0,00 4.781,00 | DIRIGENTE 2° SETTORE |
| 11101210165/0 | ACQUISTO PER SERVIZIO DI PROTEZIONE CIVILE - ACQUISTO DI BENI E MATERIALE VARIO | previsione di competenza <i>di cui già impegnato*</i> <i>a fondo pluriennale vincolato</i> previsione di cassa | 5.000,00 0,00 0,00 22.918,66 | 0,00 0,00 0,00 0,00 | 0,00 0,00 0,00 0,00 | 5.000,00 0,00 0,00 22.918,66 | DIRIGENTE 2° SETTORE |
| 11101300355/0 | PRESTAZIONE DI SERVIZI PER IL SERVIZIO PRONTO INTERVENTO - SPESE PER ACQUA POTABILE | previsione di competenza <i>di cui già impegnato*</i> <i>a fondo pluriennale vincolato</i> previsione di cassa | 150,00 0,00 0,00 207,12 | 0,00 0,00 0,00 0,00 | 0,00 0,00 0,00 0,00 | 150,00 0,00 0,00 207,12 | DIRIGENTE 2° SETTORE |
| 11101300375/0 | PRESTAZIONE DI SERVIZI PER IL SERVIZIO PRONTO INTERVENTO - PRESTAZIONI DI SERVIZI - SPESE VARIE | previsione di competenza <i>di cui già impegnato*</i> <i>a fondo pluriennale vincolato</i> previsione di cassa | 5.000,00 0,00 0,00 10.000,00 | 0,00 0,00 0,00 0,00 | 0,00 0,00 0,00 0,00 | 5.000,00 0,00 0,00 10.000,00 | DIRIGENTE 2° SETTORE |
| 11101400715/0 | UTILIZZO BENI DI TERZI PER SERVIZIO DI PROTEZIONE CIVILE - CANONE CONCESSIONE | previsione di competenza <i>di cui già impegnato*</i> <i>a fondo pluriennale vincolato</i> previsione di cassa | 1.000,00 0,00 0,00 1.000,00 | 0,00 0,00 0,00 0,00 | 0,00 0,00 0,00 0,00 | 1.000,00 0,00 0,00 1.000,00 | DIRIGENTE 2° SETTORE |
| 11101505805/0 | CONTRIBUTI AD ASSOCIAZIONI DI VOLONTARIATO PER ATTIVITA' DI PROTEZIONE CIVILE - CONTRIBUTI AD ISTITUTI, ENTI, ASSOCIAZIONI ECC. | previsione di competenza <i>di cui già impegnato*</i> <i>a fondo pluriennale vincolato</i> previsione di cassa | 5.000,00 0,00 0,00 5.000,00 | 0,00 0,00 0,00 0,00 | 0,00 0,00 0,00 0,00 | 5.000,00 0,00 0,00 5.000,00 | DIRIGENTE 2° SETTORE |



P.E.G. AGGIORNATO PER UNITA' ORGANIZZATIVA
SPESE

SERV_2.1 - SERVIZIO MANUTENZIONI E PROTEZIONE CIVILE

| MISSIONE,PROGRAMMA,TITOLO CAPITOLO | DENOMINAZIONE | | PREVISIONI ANNO 2019 | VARIAZIONI | | SOMME RISULTANTI | RESPONSABILE |
|---------------------------------------|--|--------------------------------------|-------------------------|------------|----------------|---------------------|----------------------|
| | | | | in aumento | in diminuzione | | |
| 11101510838/0 | TRASFERIMENTI PER SERV.DI PROTEZIONE CIVILE E CENTRO INTERCOMUNALE -TRASFERIMENTI ALLA PROVINCIA DI PISA PER INTERVENTI DI PROTEZIONE | previsione di competenza | 2.000,00 | 0,00 | 0,00 | 2.000,00 | DIRIGENTE 2° SETTORE |
| | | <i>di cui già impegnato*</i> | 0,00 | 0,00 | 0,00 | 0,00 | |
| | | <i>a fondo pluriennale vincolato</i> | | 0,00 | 0,00 | 0,00 | |
| | | previsione di cassa | 6.000,00 | 0,00 | 0,00 | 6.000,00 | |
| 11101510872/0 | TRASFERIMENTI PER SERVIZIO DI PROTEZIONE CIVILE E CENTRO INTERCOMUNALE - TRASFERIMENTO ALL'UNIONE DEI COMUNI DELLA VALDERA | previsione di competenza | 21.000,00 | 0,00 | 0,00 | 21.000,00 | DIRIGENTE 2° SETTORE |
| | | <i>di cui già impegnato*</i> | 0,00 | 0,00 | 0,00 | 0,00 | |
| | | <i>a fondo pluriennale vincolato</i> | | 0,00 | 0,00 | 0,00 | |
| | | previsione di cassa | 21.000,00 | 0,00 | 0,00 | 21.000,00 | |
| 11101510972/0 | TRASFERIMENTI PER SERV.DI PROTEZ.CIVILE E CENTRO INTERCOMUNALE-RIMBORSO SPESE AD ASSOCIAZ.DI VOLONTAR.PER INTERV.DI A.I.B. E PROTEZ.CIVILE | previsione di competenza | 0,00 | 0,00 | 0,00 | 0,00 | DIRIGENTE 2° SETTORE |
| | | <i>di cui già impegnato*</i> | 0,00 | 0,00 | 0,00 | 0,00 | |
| | | <i>a fondo pluriennale vincolato</i> | | 0,00 | 0,00 | 0,00 | |
| | | previsione di cassa | | 0,00 | 0,00 | 0,00 | |
| Totale Titolo | 1 Spese correnti | previsione di competenza | 42.150,00 | 0,00 | 0,00 | 42.150,00 | |
| | | <i>di cui già impegnato*</i> | | 0,00 | 0,00 | 0,00 | |
| | | <i>a fondo pluriennale vincolato</i> | | 0,00 | 0,00 | 0,00 | |
| | | previsione di cassa | 70.906,78 | 0,00 | 0,00 | 70.906,78 | |
| Titolo 2 | Spese in conto capitale | | | | | | |
| 211011002110/0 | ACQUISIZIONE E COSTRUZIONE BENI IMMOBILI PER SERVIZIO PROTEZIONE CIVILE- RISTRUTTURAZIONE E MANUTENZIONE STRAORDINARIA BENI IMMOBILI | previsione di competenza | 0,00 | 0,00 | 0,00 | 0,00 | DIRIGENTE 2° SETTORE |
| | | <i>di cui già impegnato*</i> | 0,00 | 0,00 | 0,00 | 0,00 | |
| | | <i>a fondo pluriennale vincolato</i> | | 0,00 | 0,00 | 0,00 | |
| | | previsione di cassa | | 0,00 | 0,00 | 0,00 | |
| 211015002554/0 | ACQUISTO MEZZI, MOBILI E ATTREZZATURE-IMPIEGO PROVENTI DERIVANTI DALLA CESSIONE DI AREE IN DIRITTO DI SERVITU' | previsione di competenza | 0,00 | 0,00 | 0,00 | 0,00 | DIRIGENTE 2° SETTORE |
| | | <i>di cui già impegnato*</i> | 0,00 | 0,00 | 0,00 | 0,00 | |
| | | <i>a fondo pluriennale vincolato</i> | | 0,00 | 0,00 | 0,00 | |
| | | previsione di cassa | | 0,00 | 0,00 | 0,00 | |



P.E.G. AGGIORNATO PER UNITA' ORGANIZZATIVA

SPESE

SERV_2.1 - SERVIZIO MANUTENZIONI E PROTEZIONE CIVILE

| MISSIONE, PROGRAMMA, TITOLO CAPITOLO | DENOMINAZIONE | | PREVISIONI ANNO 2019 | VARIAZIONI | | SOMME RISULTANTI | RESPONSABILE |
|---|-------------------------------------|--|-------------------------|------------|----------------|---------------------|--------------|
| | | | | in aumento | in diminuzione | | |
| Totale Titolo 2 | Spese in conto capitale | previsione di competenza <i>di cui già impegnato*</i> <i>a fondo pluriennale vincolato</i> | 0,00 | 0,00 | 0,00 | 0,00 | |
| | | previsione di cassa | 0,00 | 0,00 | 0,00 | 0,00 | |
| Totale Programma 01 | Sistema di protezione civile | previsione di competenza <i>di cui già impegnato*</i> <i>a fondo pluriennale vincolato</i> | 42.150,00 | 0,00 | 0,00 | 42.150,00 | |
| | | previsione di cassa | 70.906,78 | 0,00 | 0,00 | 70.906,78 | |
| Totale MISSIONE 11 | Soccorso civile | previsione di competenza <i>di cui già impegnato*</i> <i>a fondo pluriennale vincolato</i> | 42.150,00 | 0,00 | 0,00 | 42.150,00 | |
| | | previsione di cassa | 70.906,78 | 0,00 | 0,00 | 70.906,78 | |



P.E.G. AGGIORNATO PER UNITA' ORGANIZZATIVA
SPESE

SERV_2.1 - SERVIZIO MANUTENZIONI E PROTEZIONE CIVILE

| MISSIONE,PROGRAMMA,TITOLO CAPITOLO | DENOMINAZIONE | PREVISIONI ANNO 2019 | VARIAZIONI | | SOMME RISULTANTI | RESPONSABILE | |
|---------------------------------------|---|---|--|------------------------------|------------------------------|--|----------------------|
| | | | in aumento | in diminuzione | | | |
| <i>MISSIONE</i> 12 | <i>Diritti sociali, politiche sociali e famiglia</i> | | | | | | |
| 1201 Programma 01 | Interventi per l'infanzia e i minori e per asili nido | | | | | | |
| Titolo 1 | Spese correnti | | | | | | |
| 11201200105/0 | ACQUISTO BENI PER MANUTENZ. IMMOB. E IMP.PER SERV. ASILO NIDO-SERV.RILEV.AI FINI IVA- SPESA FINANZIATA CON PROVENTI DA CONCESSIONI EDILIZIE | previsione di competenza <i>di cui già impegnato*</i> <i>a fondo pluriennale vincolato</i> previsione di cassa | 3.000,00 0,00 0,00 4.000,00 | 0,00 0,00 0,00 0,00 | 0,00 0,00 0,00 0,00 | 3.000,00 0,00 0,00 4.000,00 | DIRIGENTE 2° SETTORE |
| 11201210105/0 | ACQUISTO BENI PER MANUTENZ. IMMOB.E IMPIANTI PER IL CENTRO DI PRIMA ACCOGLIENZA- SPESA FINANZIATA CON PROVENTI DA CONCESSIONI EDILIZIE | previsione di competenza <i>di cui già impegnato*</i> <i>a fondo pluriennale vincolato</i> previsione di cassa | 3.000,00 0,00 0,00 3.000,00 | 0,00 0,00 0,00 0,00 | 0,00 0,00 0,00 0,00 | 3.000,00 0,00 0,00 3.000,00 | DIRIGENTE 2° SETTORE |
| 11201300305/0 | PRESTAZ.DI SERV.PER LA MANUTENZ.DEGLI IMMOB.E IMP.PER SERVIZI ASILO NIDO-SERV.RILEV.AI FINI IVA- SP.FINANZ.CON PROV.DA CONCESSIONI EDILIZIE | previsione di competenza <i>di cui già impegnato*</i> <i>a fondo pluriennale vincolato</i> previsione di cassa | 3.000,00 0,00 0,00 4.000,00 | 0,00 0,00 0,00 0,00 | 0,00 0,00 0,00 0,00 | 3.000,00 0,00 0,00 4.000,00 | DIRIGENTE 2° SETTORE |
| 11201300340/0 | PRESTAZIONE DI SERVIZI PER ASILI NIDO - SERV.RILEVANTE I.V.A. - SPESE PER ENERGIA | previsione di competenza <i>di cui già impegnato*</i> <i>a fondo pluriennale vincolato</i> previsione di cassa | 15.000,00 6.500,00 0,00 17.319,72 | 0,00 0,00 0,00 0,00 | 0,00 0,00 0,00 0,00 | 15.000,00 6.500,00 0,00 17.319,72 | DIRIGENTE 2° SETTORE |
| 11201300350/0 | PRESTAZIONE DI SERVIZI PER ASILI NIDO - SERV.RILEVANTE I.V.A. - SPESE PER GAS METANO | previsione di competenza <i>di cui già impegnato*</i> <i>a fondo pluriennale vincolato</i> previsione di cassa | 12.000,00 6.600,00 0,00 14.662,39 | 0,00 0,00 0,00 0,00 | 0,00 0,00 0,00 0,00 | 12.000,00 6.600,00 0,00 14.662,39 | DIRIGENTE 2° SETTORE |
| 11201300355/0 | PRESTAZIONE DI SERVIZI PER ASILI NIDO - SERV.RILEVANTE I.V.A. - SPESE PER ACQUA POTABILE | previsione di competenza <i>di cui già impegnato*</i> <i>a fondo pluriennale vincolato</i> previsione di cassa | 11.500,00 0,00 0,00 17.234,92 | 0,00 0,00 0,00 0,00 | 0,00 0,00 0,00 0,00 | 11.500,00 0,00 0,00 17.234,92 | DIRIGENTE 2° SETTORE |



P.E.G. AGGIORNATO PER UNITA' ORGANIZZATIVA
SPESE

SERV_2.1 - SERVIZIO MANUTENZIONI E PROTEZIONE CIVILE

| MISSIONE, PROGRAMMA, TITOLO CAPITOLO | DENOMINAZIONE | | PREVISIONI ANNO 2019 | VARIAZIONI | | SOMME RISULTANTI | RESPONSABILE |
|---|--|--------------------------------------|-------------------------|------------|----------------|---------------------|----------------------|
| | | | | in aumento | in diminuzione | | |
| 11201301305/0 | PRESTAZIONI DI SERVIZI PER LA MANUTENZIONE DEGLI IMMOBILI E IMPIANTI PER SERVIZI ASILO NIDO-SERVIZIO RILEVANTE AI FINI IVA | previsione di competenza | 2.000,00 | 0,00 | 0,00 | 2.000,00 | DIRIGENTE 2° SETTORE |
| | | <i>di cui già impegnato*</i> | 2.000,00 | 0,00 | 0,00 | 2.000,00 | |
| | | <i>a fondo pluriennale vincolato</i> | | 0,00 | 0,00 | 0,00 | |
| | | previsione di cassa | 2.965,02 | 0,00 | 0,00 | 2.965,02 | |
| 11201310305/0 | PRESTAZ. DI SERV. PER LA MANUTENZ. E DEGLI IMMOB. E IMP. PER CENTRO DI PRIMA ACCOGLIENZA PER MINORI- SP. FINANZ. CON PROV. DA CONCESSIONI EDILIZIE | previsione di competenza | 3.000,00 | 0,00 | 0,00 | 3.000,00 | DIRIGENTE 2° SETTORE |
| | | <i>di cui già impegnato*</i> | 0,00 | 0,00 | 0,00 | 0,00 | |
| | | <i>a fondo pluriennale vincolato</i> | | 0,00 | 0,00 | 0,00 | |
| | | previsione di cassa | 9.000,00 | 0,00 | 0,00 | 9.000,00 | |
| 11201310340/0 | PRESTAZIONE DI SERVIZI PER CENTRO DI PRIMA ACCOGLIENZA PER MINORI - SPESE PER ENERGIA ELETTRICA | previsione di competenza | 5.500,00 | 0,00 | 0,00 | 5.500,00 | DIRIGENTE 2° SETTORE |
| | | <i>di cui già impegnato*</i> | 3.500,00 | 0,00 | 0,00 | 3.500,00 | |
| | | <i>a fondo pluriennale vincolato</i> | | 0,00 | 0,00 | 0,00 | |
| | | previsione di cassa | 6.959,96 | 0,00 | 0,00 | 6.959,96 | |
| 11201310350/0 | PRESTAZIONE DI SERVIZI PER CENTRO DI PRIMA ACCOGLIENZA PER MINORI - SPESE PER GAS METANO | previsione di competenza | 100,00 | 0,00 | 0,00 | 100,00 | DIRIGENTE 2° SETTORE |
| | | <i>di cui già impegnato*</i> | 50,00 | 0,00 | 0,00 | 50,00 | |
| | | <i>a fondo pluriennale vincolato</i> | | 0,00 | 0,00 | 0,00 | |
| | | previsione di cassa | 169,76 | 0,00 | 0,00 | 169,76 | |
| 11201310355/0 | PRESTAZIONE DI SERVIZI PER CENTRO DI PRIMA ACCOGLIENZA PER MINORI - SPESE PER ACQUA | previsione di competenza | 1.400,00 | 0,00 | 0,00 | 1.400,00 | DIRIGENTE 2° SETTORE |
| | | <i>di cui già impegnato*</i> | 0,00 | 0,00 | 0,00 | 0,00 | |
| | | <i>a fondo pluriennale vincolato</i> | | 0,00 | 0,00 | 0,00 | |
| | | previsione di cassa | 2.006,40 | 0,00 | 0,00 | 2.006,40 | |
| 11201350340/0 | PRESTAZIONI DI SERVIZI PER GESTIONE SERVIZI PER L'INFANZIA E I MINORI - SPESE PER ENERGIA ELETTRICA | previsione di competenza | 2.200,00 | 0,00 | 0,00 | 2.200,00 | DIRIGENTE 2° SETTORE |
| | | <i>di cui già impegnato*</i> | 1.000,00 | 0,00 | 0,00 | 1.000,00 | |
| | | <i>a fondo pluriennale vincolato</i> | | 0,00 | 0,00 | 0,00 | |
| | | previsione di cassa | 2.600,53 | 0,00 | 0,00 | 2.600,53 | |
| 11201350350/0 | PRESTAZIONI DI SERVIZI PER GESTIONE SERVIZI PER L'INFANZIA E I MINORI - SPESE PER GAS METANO | previsione di competenza | 800,00 | 0,00 | 0,00 | 800,00 | DIRIGENTE 2° SETTORE |
| | | <i>di cui già impegnato*</i> | 500,00 | 0,00 | 0,00 | 500,00 | |
| | | <i>a fondo pluriennale vincolato</i> | | 0,00 | 0,00 | 0,00 | |
| | | previsione di cassa | | | | | |



P.E.G. AGGIORNATO PER UNITA' ORGANIZZATIVA

SPESE

SERV_2.1 - SERVIZIO MANUTENZIONI E PROTEZIONE CIVILE

| MISSIONE, PROGRAMMA, TITOLO CAPITOLO | DENOMINAZIONE | | PREVISIONI ANNO 2019 | VARIAZIONI | | SOMME RISULTANTI | RESPONSABILE |
|---|--|--------------------------------------|-------------------------|------------|----------------|---------------------|----------------------|
| | | | | in aumento | in diminuzione | | |
| | | previsione di cassa | 1.013,90 | 0,00 | 0,00 | 1.013,90 | |
| 11201350355/0 | PRESTAZIONI DI SERVIZI PER GESTIONE SERVIZI PER L'INFANZIA E I MINORI - SPESE PER ACQUA POTABILE | previsione di competenza | 1.600,00 | 0,00 | 0,00 | 1.600,00 | DIRIGENTE 2° SETTORE |
| | | <i>di cui già impegnato*</i> | 0,00 | 0,00 | 0,00 | 0,00 | |
| | | <i>a fondo pluriennale vincolato</i> | | 0,00 | 0,00 | 0,00 | |
| | | previsione di cassa | 1.957,80 | 0,00 | 0,00 | 1.957,80 | |
| Totale Titolo | 1 Spese correnti | previsione di competenza | 64.100,00 | 0,00 | 0,00 | 64.100,00 | |
| | | <i>di cui già impegnato*</i> | 20.150,00 | 0,00 | 0,00 | 20.150,00 | |
| | | <i>a fondo pluriennale vincolato</i> | | 0,00 | 0,00 | 0,00 | |
| | | previsione di cassa | 86.890,40 | 0,00 | 0,00 | 86.890,40 | |
| Titolo 2 | Spese in conto capitale | | | | | | |
| 212011002121/0 | ACQUISIZ.E RISTRUTTURAZ.BENI IMMOBILI ASILI NIDO (SERV.RILEV.AI FINI I.V.A.)- RIST.E MANUT.STRAORD.BENI IMMOB-SP.FIN.CON IMP.AVANZO DI AMMIN | previsione di competenza | 0,00 | 0,00 | 0,00 | 0,00 | DIRIGENTE 2° SETTORE |
| | | <i>di cui già impegnato*</i> | 0,00 | 0,00 | 0,00 | 0,00 | |
| | | <i>a fondo pluriennale vincolato</i> | | 0,00 | 0,00 | 0,00 | |
| | | previsione di cassa | 19.000,00 | 0,00 | 0,00 | 19.000,00 | |
| 212015002551/0 | ACQUISIZ.E RISTRUTTURAZ.BENI IMMOBILI ASILI NIDO (SERV.RILEV.AI FINI I.V.A.)- ACQUISTO MOBILI E ARREDI - IMPIEGO AVANZO D'AMMINISTRAZIONE | previsione di competenza | 0,00 | 0,00 | 0,00 | 0,00 | DIRIGENTE 2° SETTORE |
| | | <i>di cui già impegnato*</i> | 0,00 | 0,00 | 0,00 | 0,00 | |
| | | <i>a fondo pluriennale vincolato</i> | | 0,00 | 0,00 | 0,00 | |
| | | previsione di cassa | | 0,00 | 0,00 | 0,00 | |
| Totale Titolo | 2 Spese in conto capitale | previsione di competenza | 0,00 | 0,00 | 0,00 | 0,00 | |
| | | <i>di cui già impegnato*</i> | | 0,00 | 0,00 | 0,00 | |
| | | <i>a fondo pluriennale vincolato</i> | | 0,00 | 0,00 | 0,00 | |
| | | previsione di cassa | 19.000,00 | 0,00 | 0,00 | 19.000,00 | |
| Totale Programma | 01 Interventi per l'infanzia e i minori e per asili nido | previsione di competenza | 64.100,00 | 0,00 | 0,00 | 64.100,00 | |
| | | <i>di cui già impegnato*</i> | 20.150,00 | 0,00 | 0,00 | 20.150,00 | |
| | | <i>a fondo pluriennale vincolato</i> | | 0,00 | 0,00 | 0,00 | |
| | | previsione di cassa | 105.890,40 | 0,00 | 0,00 | 105.890,40 | |
| 1203 Programma | 03 Interventi per gli anziani | | | | | | |
| Titolo 1 | Spese correnti | | | | | | |
| 11203300305/0 | PRESTAZ.DI SERV.PER LA MANUTENZ.DEGLI IMMOB.E IMP.PER CASA ALBERGO ANZIANI-SERV.RILEV.AI FINI IVA - SP.FINA.CON PROV.DA CONCESSIONI EDILIZIE | previsione di competenza | 5.000,00 | 0,00 | 0,00 | 5.000,00 | DIRIGENTE 2° SETTORE |



P.E.G. AGGIORNATO PER UNITA' ORGANIZZATIVA

SPESE

SERV_2.1 - SERVIZIO MANUTENZIONI E PROTEZIONE CIVILE

| MISSIONE, PROGRAMMA, TITOLO CAPITOLO | DENOMINAZIONE | | PREVISIONI ANNO 2019 | VARIAZIONI | | SOMME RISULTANTI | RESPONSABILE |
|---|---|--------------------------------------|--|------------|----------------|---------------------|----------------------|
| | | | | in aumento | in diminuzione | | |
| | | <i>di cui già impegnato*</i> | 0,00 | 0,00 | 0,00 | 0,00 | |
| | | <i>a fondo pluriennale vincolato</i> | | 0,00 | 0,00 | 0,00 | |
| | | previsione di cassa | 9.758,07 | 0,00 | 0,00 | 9.758,07 | |
| 11203300340/0 | PRESTAZIONE DI SERVIZI PER CASA ALBERGO ANZIANI - SERVIZIO RILEVANTE AI FINI I.V.A. - SPESE PER ENERGIA ELETTRICA | previsione di competenza | 7.000,00 | 0,00 | 0,00 | 7.000,00 | DIRIGENTE 2° SETTORE |
| | | <i>di cui già impegnato*</i> | 3.500,00 | 0,00 | 0,00 | 3.500,00 | |
| | | <i>a fondo pluriennale vincolato</i> | | 0,00 | 0,00 | 0,00 | |
| | | previsione di cassa | 9.270,35 | 0,00 | 0,00 | 9.270,35 | |
| 11203300350/0 | PRESTAZIONE DI SERVIZI PER CASA ALBERGO ANZIANI - SERVIZIO RILEVANTE AI FINI I.V.A. - SPESE PER GAS METANO | previsione di competenza | 10.500,00 | 0,00 | 0,00 | 10.500,00 | DIRIGENTE 2° SETTORE |
| | | <i>di cui già impegnato*</i> | 6.000,00 | 0,00 | 0,00 | 6.000,00 | |
| | | <i>a fondo pluriennale vincolato</i> | | 0,00 | 0,00 | 0,00 | |
| | | previsione di cassa | 15.185,64 | 0,00 | 0,00 | 15.185,64 | |
| 11203300355/0 | PRESTAZIONE DI SERVIZI PER CASA ALBERGO ANZIANI - SERVIZIO RILEVANTE AI FINI I.V.A. - SPESE PER ACQUA POTABILE | previsione di competenza | 3.700,00 | 0,00 | 0,00 | 3.700,00 | DIRIGENTE 2° SETTORE |
| | | <i>di cui già impegnato*</i> | 0,00 | 0,00 | 0,00 | 0,00 | |
| | | <i>a fondo pluriennale vincolato</i> | | 0,00 | 0,00 | 0,00 | |
| | | previsione di cassa | 4.314,42 | 0,00 | 0,00 | 4.314,42 | |
| 11203301305/0 | PRESTAZIONI DI SERVIZI PER LA MANUTENZ. DEGLI IMMOBILI E IMPIANTI PER CASA ALBERGO ANZIANI - SERVIZIO RILEVANTE AI FINI IVA | previsione di competenza | 4.000,00 | 0,00 | 0,00 | 4.000,00 | DIRIGENTE 2° SETTORE |
| | | <i>di cui già impegnato*</i> | 2.000,00 | 0,00 | 0,00 | 2.000,00 | |
| | | <i>a fondo pluriennale vincolato</i> | | 0,00 | 0,00 | 0,00 | |
| | | previsione di cassa | 4.858,74 | 0,00 | 0,00 | 4.858,74 | |
| Totale Titolo | 1 | Spese correnti | | | | | |
| | | previsione di competenza | 30.200,00 | 0,00 | 0,00 | 30.200,00 | |
| | | <i>di cui già impegnato*</i> | 11.500,00 | 0,00 | 0,00 | 11.500,00 | |
| | | <i>a fondo pluriennale vincolato</i> | | 0,00 | 0,00 | 0,00 | |
| | | previsione di cassa | 43.387,22 | 0,00 | 0,00 | 43.387,22 | |
| Totale Programma | 03 | Interventi per gli anziani | | | | | |
| | | previsione di competenza | 30.200,00 | 0,00 | 0,00 | 30.200,00 | |
| | | <i>di cui già impegnato*</i> | 11.500,00 | 0,00 | 0,00 | 11.500,00 | |
| | | <i>a fondo pluriennale vincolato</i> | | 0,00 | 0,00 | 0,00 | |
| | | previsione di cassa | 43.387,22 | 0,00 | 0,00 | 43.387,22 | |
| 1204 | Programma | 04 | Interventi per soggetti a rischio di esclusione sociale | | | | |
| | Titolo 1 | Spese correnti | | | | | |



P.E.G. AGGIORNATO PER UNITA' ORGANIZZATIVA

SPESE

SERV_2.1 - SERVIZIO MANUTENZIONI E PROTEZIONE CIVILE

| MISSIONE, PROGRAMMA, TITOLO CAPITOLO | DENOMINAZIONE | | PREVISIONI ANNO 2019 | VARIAZIONI | | SOMME RISULTANTI | RESPONSABILE |
|---|---|---|--|------------------------------|------------------------------|--|----------------------|
| | | | | in aumento | in diminuzione | | |
| 11204300340/0 | PRESTAZIONE DI SERVIZIO PER SERVIZI DI PREVENZIONE - SPESE PER ENERGIA ELETTRICA | previsione di competenza <i>di cui già impegnato*</i> <i>a fondo pluriennale vincolato</i> previsione di cassa | 2.000,00 800,00 0,00 2.159,58 | 0,00 0,00 0,00 0,00 | 0,00 0,00 0,00 0,00 | 2.000,00 800,00 0,00 2.159,58 | DIRIGENTE 2° SETTORE |
| 11204300355/0 | PRESTAZIONE DI SERVIZIO PER SERVIZI DI PREVENZIONE - SPESE PER ACQUA POTABILE | previsione di competenza <i>di cui già impegnato*</i> <i>a fondo pluriennale vincolato</i> previsione di cassa | 600,00 0,00 0,00 600,00 | 0,00 0,00 0,00 0,00 | 0,00 0,00 0,00 0,00 | 600,00 0,00 0,00 600,00 | DIRIGENTE 2° SETTORE |
| Totale Titolo | 1 Spese correnti | previsione di competenza <i>di cui già impegnato*</i> <i>a fondo pluriennale vincolato</i> previsione di cassa | 2.600,00 800,00 0,00 2.759,58 | 0,00 0,00 0,00 0,00 | 0,00 0,00 0,00 0,00 | 2.600,00 800,00 0,00 2.759,58 | |
| Totale Programma | 04 Interventi per soggetti a rischio di esclusione sociale | previsione di competenza <i>di cui già impegnato*</i> <i>a fondo pluriennale vincolato</i> previsione di cassa | 2.600,00 800,00 0,00 2.759,58 | 0,00 0,00 0,00 0,00 | 0,00 0,00 0,00 0,00 | 2.600,00 800,00 0,00 2.759,58 | |
| 1207 | Programma 07 Programmazione e governo della rete dei servizi socio-sanitari e sociali | | | | | | |
| Titolo 1 | Spese correnti | | | | | | |
| 11207300305/0 | PRESTAZ. DI SERV. PER LA MANUTENZ. DEGLI IMMOB. E IMPIANTI PER SER. ASSISTENZA E BENEFICIENZA- SP. FINANZIATA CON PROVENTI DA CONCESSIONI | previsione di competenza <i>di cui già impegnato*</i> <i>a fondo pluriennale vincolato</i> previsione di cassa | 1.000,00 0,00 0,00 2.000,00 | 0,00 0,00 0,00 0,00 | 0,00 0,00 0,00 0,00 | 1.000,00 0,00 0,00 2.000,00 | DIRIGENTE 2° SETTORE |
| 11207300340/0 | PRESTAZIONI DI SERVIZI PER SERVIZIO ASSISTENZA E BENEFICIENZA - SPESE PER ENERGIA ELETTRICA | previsione di competenza <i>di cui già impegnato*</i> <i>a fondo pluriennale vincolato</i> previsione di cassa | 4.200,00 2.000,00 0,00 6.571,67 | 0,00 0,00 0,00 0,00 | 0,00 0,00 0,00 0,00 | 4.200,00 2.000,00 0,00 6.571,67 | DIRIGENTE 2° SETTORE |
| 11207301305/0 | PRESTAZIONI DI SERVIZI PER LA MANUTENZIONE DEGLI IMMOBILI E IMPIANTI PER SERVIZIO ASSISTENZA E BENEFICIENZA | previsione di competenza <i>di cui già impegnato*</i> <i>a fondo pluriennale vincolato</i> previsione di cassa | 2.000,00 2.000,00 0,00 2.750,22 | 0,00 0,00 0,00 0,00 | 0,00 0,00 0,00 0,00 | 2.000,00 2.000,00 0,00 2.750,22 | DIRIGENTE 2° SETTORE |



P.E.G. AGGIORNATO PER UNITA' ORGANIZZATIVA

SPESE

SERV_2.1 - SERVIZIO MANUTENZIONI E PROTEZIONE CIVILE

| MISSIONE, PROGRAMMA, TITOLO CAPITOLO | DENOMINAZIONE | | PREVISIONI ANNO 2019 | VARIAZIONI | | SOMME RISULTANTI | RESPONSABILE |
|---|--|--------------------------------------|-------------------------|------------|----------------|---------------------|----------------------|
| | | | | in aumento | in diminuzione | | |
| 11207325305/0 | PRESTAZIONI DI SERVIZI PER I CENTRI SOCIALI - PRESTAZIONE DI SERVIZI PER LA MANUTENZIONE DEGLI IMMOBILI E DEGLI IMPIANTI | previsione di competenza | 0,00 | 0,00 | 0,00 | 0,00 | DIRIGENTE 2° SETTORE |
| | | <i>di cui già impegnato*</i> | 0,00 | 0,00 | 0,00 | 0,00 | |
| | | <i>a fondo pluriennale vincolato</i> | | 0,00 | 0,00 | 0,00 | |
| | | previsione di cassa | | 0,00 | 0,00 | 0,00 | |
| 11207325340/0 | PRESTAZIONI DI SERVIZI PER I CENTRI SOCIALI - SPESE PER ENERGIA ELETTRICA | previsione di competenza | 13.000,00 | 0,00 | 0,00 | 13.000,00 | DIRIGENTE 2° SETTORE |
| | | <i>di cui già impegnato*</i> | 6.000,00 | 0,00 | 0,00 | 6.000,00 | |
| | | <i>a fondo pluriennale vincolato</i> | | 0,00 | 0,00 | 0,00 | |
| | | previsione di cassa | 15.161,46 | 0,00 | 0,00 | 15.161,46 | |
| 11207325350/0 | PRESTAZIONI DI SERVIZI PER I CENTRI SOCIALI - SPESE PER GAS METANO | previsione di competenza | 17.000,00 | 0,00 | 0,00 | 17.000,00 | DIRIGENTE 2° SETTORE |
| | | <i>di cui già impegnato*</i> | 11.500,00 | 0,00 | 0,00 | 11.500,00 | |
| | | <i>a fondo pluriennale vincolato</i> | | 0,00 | 0,00 | 0,00 | |
| | | previsione di cassa | 23.047,36 | 0,00 | 0,00 | 23.047,36 | |
| 11207325355/0 | PRESTAZIONI DI SERVIZI PER I CENTRI SOCIALI - SPESE PER ACQUA POTABILE | previsione di competenza | 11.550,00 | 0,00 | 0,00 | 11.550,00 | DIRIGENTE 2° SETTORE |
| | | <i>di cui già impegnato*</i> | 0,00 | 0,00 | 0,00 | 0,00 | |
| | | <i>a fondo pluriennale vincolato</i> | | 0,00 | 0,00 | 0,00 | |
| | | previsione di cassa | 13.289,14 | 0,00 | 0,00 | 13.289,14 | |
| 11207340340/0 | SPESE PER LOCALI IN USO A CITTADINI SPROVVISTI D'ALLOGGIO - SPESE PER ENERGIA ELETTRICA | previsione di competenza | 1.500,00 | 0,00 | 0,00 | 1.500,00 | DIRIGENTE 2° SETTORE |
| | | <i>di cui già impegnato*</i> | 700,00 | 0,00 | 0,00 | 700,00 | |
| | | <i>a fondo pluriennale vincolato</i> | | 0,00 | 0,00 | 0,00 | |
| | | previsione di cassa | 1.967,89 | 0,00 | 0,00 | 1.967,89 | |
| 11207340350/0 | SPESE PER LOCALI IN USO A CITTADINI SPROVVISTI D'ALLOGGIO - SPESE PER GAS METANO | previsione di competenza | 4.000,00 | 0,00 | 0,00 | 4.000,00 | DIRIGENTE 2° SETTORE |
| | | <i>di cui già impegnato*</i> | 1.000,00 | 0,00 | 0,00 | 1.000,00 | |
| | | <i>a fondo pluriennale vincolato</i> | | 0,00 | 0,00 | 0,00 | |
| | | previsione di cassa | 5.734,94 | 0,00 | 0,00 | 5.734,94 | |
| 11207340355/0 | SPESE PER LOCALI IN USO A CITTADINI SPROVVISTI D'ALLOGGIO - SPESE PER ACQUA POTABILE | previsione di competenza | 6.300,00 | 0,00 | 0,00 | 6.300,00 | DIRIGENTE 2° SETTORE |
| | | <i>di cui già impegnato*</i> | 0,00 | 0,00 | 0,00 | 0,00 | |
| | | <i>a fondo pluriennale vincolato</i> | | 0,00 | 0,00 | 0,00 | |
| | | previsione di cassa | 7.272,16 | 0,00 | 0,00 | 7.272,16 | |



P.E.G. AGGIORNATO PER UNITA' ORGANIZZATIVA
SPESE

SERV_2.1 - SERVIZIO MANUTENZIONI E PROTEZIONE CIVILE

| MISSIONE, PROGRAMMA, TITOLO CAPITOLO | DENOMINAZIONE | | PREVISIONI ANNO 2019 | VARIAZIONI | | SOMME RISULTANTI | RESPONSABILE |
|---|--|--------------------------------------|-------------------------|------------|----------------|---------------------|----------------------|
| | | | | in aumento | in diminuzione | | |
| 11207501805/0 | CONTRIBUTI AD ASSOCIAZIONI PER SERVIZIO ELISOCCORSO - CONTRIBUTI AD ISTITUTI, ENTI, ASSOCIAZIONI ECC. | previsione di competenza | 5.000,00 | 0,00 | 0,00 | 5.000,00 | DIRIGENTE 2° SETTORE |
| | | <i>di cui già impegnato*</i> | 5.000,00 | 0,00 | 0,00 | 5.000,00 | |
| | | <i>a fondo pluriennale vincolato</i> | | 0,00 | 0,00 | 0,00 | |
| | | previsione di cassa | 10.000,00 | 0,00 | 0,00 | 10.000,00 | |
| Totale Titolo | 1 Spese correnti | previsione di competenza | 65.550,00 | 0,00 | 0,00 | 65.550,00 | |
| | | <i>di cui già impegnato*</i> | 28.200,00 | 0,00 | 0,00 | 28.200,00 | |
| | | <i>a fondo pluriennale vincolato</i> | | 0,00 | 0,00 | 0,00 | |
| | | previsione di cassa | 87.794,84 | 0,00 | 0,00 | 87.794,84 | |
| TITOLO 2 | Spese in conto capitale | | | | | | |
| 212071002110/0 | ACQUIS. E RISTRUTT. BENI IMMOBILI PER ASSIST., BENEFICENZA PUBBL. E SERVIZI DIVERSI ALLA PERSONA- RISTRUTTURAZ. E MANUTENZ. STRAORD. BENI IMMOBILI | previsione di competenza | 0,00 | 0,00 | 0,00 | 0,00 | DIRIGENTE 2° SETTORE |
| | | <i>di cui già impegnato*</i> | 0,00 | 0,00 | 0,00 | 0,00 | |
| | | <i>a fondo pluriennale vincolato</i> | | 0,00 | 0,00 | 0,00 | |
| | | previsione di cassa | | 0,00 | 0,00 | 0,00 | |
| 212071002113/0 | RISTRUTTURAZIONE E MANUTENZIONE STRAORDINARIA BENI IMMOBILI - SPESA FINANZIATA CON ENTRATE CORRENTI | previsione di competenza | 0,00 | 0,00 | 0,00 | 0,00 | DIRIGENTE 2° SETTORE |
| | | <i>di cui già impegnato*</i> | 0,00 | 0,00 | 0,00 | 0,00 | |
| | | <i>a fondo pluriennale vincolato</i> | | 0,00 | 0,00 | 0,00 | |
| | | previsione di cassa | 201,61 | 0,00 | 0,00 | 201,61 | |
| 212071002115/0 | RISTRUTTURAZIONE E MANUTENZIONE STRAORDINARIA BENI IMMOBILI - IMPIEGO PROVENTI DERIVANTI DALLE CONCESSIONI EDILIZIE | previsione di competenza | 0,00 | 0,00 | 0,00 | 0,00 | DIRIGENTE 2° SETTORE |
| | | <i>di cui già impegnato*</i> | 0,00 | 0,00 | 0,00 | 0,00 | |
| | | <i>a fondo pluriennale vincolato</i> | | 0,00 | 0,00 | 0,00 | |
| | | previsione di cassa | | 0,00 | 0,00 | 0,00 | |
| 212071002122/0 | ACQUIS. E RISTRUTT. BENI IMMOB. ASSIST., BENEFIC. PUBBL., SERV. DIVERSI ALLA PERSONA- RISTR. E MANUT. STRAORD. BENI IMMOB.- | previsione di competenza | 0,00 | 0,00 | 0,00 | 0,00 | DIRIGENTE 2° SETTORE |
| | | <i>di cui già impegnato*</i> | 0,00 | 0,00 | 0,00 | 0,00 | |
| | | <i>a fondo pluriennale vincolato</i> | | 0,00 | 0,00 | 0,00 | |
| | | previsione di cassa | 3.340,97 | 0,00 | 0,00 | 3.340,97 | |
| 212071002123/0 | ACQ. E RISTRUTT. BENI IMMOB. ASSIST., BENEFIC. PUBBL. E SERV. DIVERSI ALLA PERSONA-RISTR. E MANUT. STRAORD. BENI IMMOB.-SP. FIN. DALL'ALIENAZ. DI | previsione di competenza | 0,00 | 0,00 | 0,00 | 0,00 | DIRIGENTE 2° SETTORE |



P.E.G. AGGIORNATO PER UNITA' ORGANIZZATIVA
SPESE

SERV_2.1 - SERVIZIO MANUTENZIONI E PROTEZIONE CIVILE

| MISSIONE, PROGRAMMA, TITOLO CAPITOLO | DENOMINAZIONE | | PREVISIONI ANNO 2019 | VARIAZIONI | | SOMME RISULTANTI | RESPONSABILE |
|---|------------------|--|--|------------|----------------|---------------------|----------------------|
| | | | | in aumento | in diminuzione | | |
| | | <i>di cui già impegnato*</i> | 0,00 | 0,00 | 0,00 | 0,00 | |
| | | <i>a fondo pluriennale vincolato</i> | | 0,00 | 0,00 | 0,00 | |
| | | previsione di cassa | | 0,00 | 0,00 | 0,00 | |
| Totale Titolo | 2 | Spese in conto capitale | | | | | |
| | | previsione di competenza | 0,00 | 0,00 | 0,00 | 0,00 | |
| | | <i>di cui già impegnato*</i> | | 0,00 | 0,00 | 0,00 | |
| | | <i>a fondo pluriennale vincolato</i> | | 0,00 | 0,00 | 0,00 | |
| | | previsione di cassa | 3.542,58 | 0,00 | 0,00 | 3.542,58 | |
| Totale Programma | 07 | Programmazione e governo della rete dei servizi socio-sanitari e sociali | | | | | |
| | | previsione di competenza | 65.550,00 | 0,00 | 0,00 | 65.550,00 | |
| | | <i>di cui già impegnato*</i> | 28.200,00 | 0,00 | 0,00 | 28.200,00 | |
| | | <i>a fondo pluriennale vincolato</i> | | 0,00 | 0,00 | 0,00 | |
| | | previsione di cassa | 91.337,42 | 0,00 | 0,00 | 91.337,42 | |
| 1209 | Programma | 09 | Servizio necroscopico e cimiteriale | | | | |
| | Titolo 1 | Spese correnti | | | | | |
| 11209200105/0 | | ACQUISTO BENI PER MANUTENZ. IMMOB. E IMPIANTI PER SERV. NECROSCOPICO E CIMITERIALE - SPESA FINANZIATA CON PROVENTI DA CONCESSIONI EDILIZIE | | | | | |
| | | previsione di competenza | 16.000,00 | 0,00 | 0,00 | 16.000,00 | DIRIGENTE 2° SETTORE |
| | | <i>di cui già impegnato*</i> | 0,00 | 0,00 | 0,00 | 0,00 | |
| | | <i>a fondo pluriennale vincolato</i> | | 0,00 | 0,00 | 0,00 | |
| | | previsione di cassa | 22.412,54 | 0,00 | 0,00 | 22.412,54 | |
| 11209201105/0 | | ACQUISTO BENI PER MANUTENZ. IMMOB. E IMPIANTI PER SERV. NECROSCOPICO E CIMITERIALE | | | | | |
| | | previsione di competenza | 6.000,00 | 0,00 | 0,00 | 6.000,00 | DIRIGENTE 2° SETTORE |
| | | <i>di cui già impegnato*</i> | 0,00 | 0,00 | 0,00 | 0,00 | |
| | | <i>a fondo pluriennale vincolato</i> | | 0,00 | 0,00 | 0,00 | |
| | | previsione di cassa | 6.000,00 | 0,00 | 0,00 | 6.000,00 | |
| 11209300305/0 | | PRESTAZ. DI SERVIZI PER LA MANUTENZ. DEGLI IMMOB. E IMP. PER IL SERV. NECROSCOPICO E CIMITERIALE - SP. FINANZ. CON PROV. DA CONCESSIONI EDILIZIE | | | | | |
| | | previsione di competenza | 0,00 | 0,00 | 0,00 | 0,00 | DIRIGENTE 2° SETTORE |
| | | <i>di cui già impegnato*</i> | 0,00 | 0,00 | 0,00 | 0,00 | |
| | | <i>a fondo pluriennale vincolato</i> | | 0,00 | 0,00 | 0,00 | |
| | | previsione di cassa | | 0,00 | 0,00 | 0,00 | |
| 11209300315/0 | | PRESTAZIONE DI SERVIZI PER IL SERVIZIO NECROSCOPICO E CIMITERIALE - PRESTAZ. DI SERVIZI PER LA MANUTENZIONE DEI MEZZI D'OPERA E DI | | | | | |
| | | previsione di competenza | 10.000,00 | 0,00 | 0,00 | 10.000,00 | DIRIGENTE 2° SETTORE |
| | | <i>di cui già impegnato*</i> | 0,00 | 0,00 | 0,00 | 0,00 | |
| | | <i>a fondo pluriennale vincolato</i> | | 0,00 | 0,00 | 0,00 | |
| | | previsione di cassa | 11.946,27 | 0,00 | 0,00 | 11.946,27 | |



P.E.G. AGGIORNATO PER UNITA' ORGANIZZATIVA

SPESE

SERV_2.1 - SERVIZIO MANUTENZIONI E PROTEZIONE CIVILE

| MISSIONE, PROGRAMMA, TITOLO CAPITOLO | DENOMINAZIONE | | PREVISIONI ANNO 2019 | VARIAZIONI | | SOMME RISULTANTI | RESPONSABILE | |
|---|--|--------------------------------------|--------------------------------------|------------|----------------|---------------------|----------------------|--|
| | | | | in aumento | in diminuzione | | | |
| 11209300355/0 | PRESTAZIONE DI SERVIZI PER IL SERVIZIO NECROSCOPICO E CIMITERIALE - SPESE PER ACQUA | previsione di competenza | 1.500,00 | 0,00 | 0,00 | 1.500,00 | DIRIGENTE 2° SETTORE | |
| | | <i>di cui già impegnato*</i> | 0,00 | 0,00 | 0,00 | 0,00 | | |
| | | <i>a fondo pluriennale vincolato</i> | | 0,00 | 0,00 | 0,00 | | |
| | | previsione di cassa | 2.206,52 | 0,00 | 0,00 | 2.206,52 | | |
| 11209300375/0 | PRESTAZIONE DI SERVIZI PER IL SERVIZIO NECROSCOPICO E CIMITERIALE - PRESTAZIONI DI | previsione di competenza | 65.000,00 | 0,00 | 0,00 | 65.000,00 | DIRIGENTE 2° SETTORE | |
| | | <i>di cui già impegnato*</i> | 65.000,00 | 0,00 | 0,00 | 65.000,00 | | |
| | | <i>a fondo pluriennale vincolato</i> | | 0,00 | 0,00 | 0,00 | | |
| | | previsione di cassa | 70.005,00 | 0,00 | 0,00 | 70.005,00 | | |
| 11209301305/0 | PRESTAZIONI DI SERVIZI PER LA MANUTENZIONE DEGLI IMMOBILI E IMPINTI PER IL SERVIZIO NECROSCOPICO E CIMITERIALE | previsione di competenza | 1.000,00 | 0,00 | 0,00 | 1.000,00 | DIRIGENTE 2° SETTORE | |
| | | <i>di cui già impegnato*</i> | 600,00 | 0,00 | 0,00 | 600,00 | | |
| | | <i>a fondo pluriennale vincolato</i> | | 0,00 | 0,00 | 0,00 | | |
| | | previsione di cassa | 2.000,00 | 0,00 | 0,00 | 2.000,00 | | |
| 11209301375/0 | PRESTAZIONE DI SERVIZI PER IL SERV.NECROSCOPICO E CIMITERIALE- RESTAZ.DI SERVIZI - SPESE VARIE- SP.FINANZ.CON PROV.DA CONCESSIONI EDILIZIE | previsione di competenza | 60.000,00 | 0,00 | 0,00 | 60.000,00 | DIRIGENTE 2° SETTORE | |
| | | <i>di cui già impegnato*</i> | 0,00 | 0,00 | 0,00 | 0,00 | | |
| | | <i>a fondo pluriennale vincolato</i> | | 0,00 | 0,00 | 0,00 | | |
| | | previsione di cassa | 106.679,53 | 0,00 | 0,00 | 106.679,53 | | |
| 11209305340/0 | SPESE PER ILLUMINAZIONE VOTIVA - SERVIZIO RILEVANTE AI FINI DELL'I.V.A. - SPESE PER ENERGIA | previsione di competenza | 9.500,00 | 0,00 | 0,00 | 9.500,00 | DIRIGENTE 2° SETTORE | |
| | | <i>di cui già impegnato*</i> | 6.000,00 | 0,00 | 0,00 | 6.000,00 | | |
| | | <i>a fondo pluriennale vincolato</i> | | 0,00 | 0,00 | 0,00 | | |
| | | previsione di cassa | 11.693,99 | 0,00 | 0,00 | 11.693,99 | | |
| Totale Titolo 1 | Spese correnti | | 169.000,00 | 0,00 | 0,00 | 169.000,00 | | |
| | | | <i>di cui già impegnato*</i> | 71.600,00 | 0,00 | 0,00 | 71.600,00 | |
| | | | <i>a fondo pluriennale vincolato</i> | | 0,00 | 0,00 | 0,00 | |
| | | | previsione di cassa | 232.943,85 | 0,00 | 0,00 | 232.943,85 | |
| TITOLO 2 | Spese in conto capitale | | | | | | | |
| 212091002111/0 | ACQUIS.E RISTRUTTURAZ.BENI IMMOBILI PER SERV.CIMITERIALE- RISTRUTT.E MANUT.STRAORD.BENI IMMOB.-SP.FIN.CON ENTRATE DA ENTI DEL SETT.PUBB. | previsione di competenza | 0,00 | 0,00 | 0,00 | 0,00 | DIRIGENTE 2° SETTORE | |
| | | <i>di cui già impegnato*</i> | 0,00 | 0,00 | 0,00 | 0,00 | | |
| | | <i>a fondo pluriennale vincolato</i> | | 0,00 | 0,00 | 0,00 | | |
| | | previsione di cassa | | 0,00 | 0,00 | 0,00 | | |



P.E.G. AGGIORNATO PER UNITA' ORGANIZZATIVA
SPESE

SERV_2.1 - SERVIZIO MANUTENZIONI E PROTEZIONE CIVILE

| MISSIONE,PROGRAMMA,TITOLO CAPITOLO | DENOMINAZIONE | | PREVISIONI ANNO 2019 | VARIAZIONI | | SOMME RISULTANTI | RESPONSABILE |
|---------------------------------------|--|--------------------------------------|-------------------------|------------|----------------|---------------------|----------------------|
| | | | | in aumento | in diminuzione | | |
| 212091002113/0 | RISTRUTTURAZIONE E MANUTENZIONE STRAORDINARIA BENI IMMOBILI-SPESA FINANZIATA CON ENTRATE CORRENTI | previsione di competenza | 0,00 | 0,00 | 0,00 | 0,00 | DIRIGENTE 2° SETTORE |
| | | <i>di cui già impegnato*</i> | 0,00 | 0,00 | 0,00 | 0,00 | |
| | | <i>a fondo pluriennale vincolato</i> | | 0,00 | 0,00 | 0,00 | |
| | | previsione di cassa | 725,21 | 0,00 | 0,00 | 725,21 | |
| 212091002117/0 | ACQUIS.E RISTRUTTURAZ.BENI IMMOBILI PER SERV.CIMITERIALE- RISTRUTT.E MANUTENZ.STRAORD.BENI IMMOB.-SP.FIN.CON ENTRATE | previsione di competenza | 0,00 | 0,00 | 0,00 | 0,00 | DIRIGENTE 2° SETTORE |
| | | <i>di cui già impegnato*</i> | 0,00 | 0,00 | 0,00 | 0,00 | |
| | | <i>a fondo pluriennale vincolato</i> | | 0,00 | 0,00 | 0,00 | |
| | | previsione di cassa | | 0,00 | 0,00 | 0,00 | |
| 212091002121/0 | RISTRUTTURAZIONE E MANUTENZIONE STRAORDINARIA BENI IMMOBILI SERV.CIMITERIALE - SPESA FINANZIATA CON IMPIEGO AVANZO D'AMMINISTRAZIONE | previsione di competenza | 215.359,28 | 0,00 | 0,00 | 215.359,28 | DIRIGENTE 2° SETTORE |
| | | <i>di cui già impegnato*</i> | 0,00 | 0,00 | 0,00 | 0,00 | |
| | | <i>a fondo pluriennale vincolato</i> | | 0,00 | 0,00 | 0,00 | |
| | | previsione di cassa | 215.359,28 | 0,00 | 0,00 | 215.359,28 | |
| 212091002122/0 | ACQUIS.E RISTRUTTURAZ.BENI IMMOBILI PER SERV.CIMITERIALE- RISTRUTT.E MANUTENZ.STRAORD.BENI IMMOB.-SP.FIN.CON | previsione di competenza | 0,00 | 0,00 | 0,00 | 0,00 | DIRIGENTE 2° SETTORE |
| | | <i>di cui già impegnato*</i> | 0,00 | 0,00 | 0,00 | 0,00 | |
| | | <i>a fondo pluriennale vincolato</i> | | 0,00 | 0,00 | 0,00 | |
| | | previsione di cassa | | 0,00 | 0,00 | 0,00 | |
| 212091002197/0 | ACQUIS.E RISTRUTT.BENI IMMOB.PER SERV.CIMITERIALE-RISTUTT.E MANUTENZ.STRAORD.IMMOB.-10% ONERI PER | previsione di competenza | 0,00 | 0,00 | 0,00 | 0,00 | DIRIGENTE 2° SETTORE |
| | | <i>di cui già impegnato*</i> | 0,00 | 0,00 | 0,00 | 0,00 | |
| | | <i>a fondo pluriennale vincolato</i> | | 0,00 | 0,00 | 0,00 | |
| | | previsione di cassa | | 0,00 | 0,00 | 0,00 | |
| 212095002570/0 | ACQUISTO DI BENI MOBILI, MACCHINE E ATTREZZ.SERV.NECROSCOPICO E CIMITERIALE- ACQ.MEZZI,MOBILI E ATTEZZ.-SP.FIN.CON CONTRIB.DA | previsione di competenza | 0,00 | 0,00 | 0,00 | 0,00 | DIRIGENTE 2° SETTORE |
| | | <i>di cui già impegnato*</i> | 0,00 | 0,00 | 0,00 | 0,00 | |
| | | <i>a fondo pluriennale vincolato</i> | | 0,00 | 0,00 | 0,00 | |
| | | previsione di cassa | | 0,00 | 0,00 | 0,00 | |



P.E.G. AGGIORNATO PER UNITA' ORGANIZZATIVA

SPESE

SERV_2.1 - SERVIZIO MANUTENZIONI E PROTEZIONE CIVILE

| MISSIONE, PROGRAMMA, TITOLO CAPITOLO | DENOMINAZIONE | PREVISIONI ANNO 2019 | VARIAZIONI | | SOMME RISULTANTI | RESPONSABILE |
|---|--|--|--------------------------|----------------------|----------------------|----------------------------------|
| | | | in aumento | in diminuzione | | |
| Totale Titolo 2 | Spese in conto capitale | previsione di competenza <i>di cui già impegnato*</i> <i>a fondo pluriennale vincolato</i> | 215.359,28 | 0,00 0,00 0,00 | 0,00 0,00 0,00 | 215.359,28 0,00 0,00 |
| | | previsione di cassa | 216.084,49 | 0,00 | 0,00 | 216.084,49 |
| Totale Programma 09 | Servizio necroscopico e cimiteriale | previsione di competenza <i>di cui già impegnato*</i> <i>a fondo pluriennale vincolato</i> | 384.359,28 71.600,00 | 0,00 0,00 0,00 | 0,00 0,00 0,00 | 384.359,28 71.600,00 0,00 |
| | | previsione di cassa | 449.028,34 | 0,00 | 0,00 | 449.028,34 |
| Totale MISSIONE 12 | Diritti sociali, politiche sociali e famiglia | previsione di competenza <i>di cui già impegnato*</i> <i>a fondo pluriennale vincolato</i> | 546.809,28 132.250,00 | 0,00 0,00 0,00 | 0,00 0,00 0,00 | 546.809,28 132.250,00 0,00 |
| | | previsione di cassa | 692.402,96 | 0,00 | 0,00 | 692.402,96 |



P.E.G. AGGIORNATO PER UNITA' ORGANIZZATIVA
SPESE

SERV_2.1 - SERVIZIO MANUTENZIONI E PROTEZIONE CIVILE

| MISSIONE, PROGRAMMA, TITOLO CAPITOLO | DENOMINAZIONE | | PREVISIONI ANNO 2019 | VARIAZIONI | | SOMME RISULTANTI | RESPONSABILE |
|---|---|---|--|--|------------------------------|-----------------------------------|--------------------------------|
| | | | | in aumento | in diminuzione | | |
| <i>MISSIONE</i> | <i>14</i> | <i>Sviluppo economico e competitività</i> | | | | | |
| 1402 | Programma | 02 | Commercio - reti distributive - tutela dei consumatori | | | | |
| | Titolo 1 | | Spese correnti | | | | |
| 11402200166/0 | ACQ.BENI DI CONSUMO E MATERIE PRIME PER IL SERV.SVILUPPO ECONOMICO- ACQ.BENI E MATER.VARIO PER INTERV.DI SUPP.FIERE E FESTIVITA' RICORRENTI | | previsione di competenza <i>di cui già impegnato*</i> a fondo pluriennale vincolato previsione di cassa | 3.000,00 0,00 0,00 5.500,00 | 0,00 0,00 0,00 0,00 | 0,00 0,00 0,00 5.500,00 | 3.000,00 DIRIGENTE 2° SETTORE |
| 11402300340/0 | PRESTAZIONI DI SERVIZI PER MERCATI E SERVIZI CONNESSI - SPESE PER ENERGIA ELETTRICA | | previsione di competenza <i>di cui già impegnato*</i> a fondo pluriennale vincolato previsione di cassa | 0,00 0,00 0,00 0,00 | 0,00 0,00 0,00 0,00 | 0,00 0,00 0,00 0,00 | 0,00 DIRIGENTE 2° SETTORE |
| 11402300376/0 | PREST.DI SERVIZI PER IL SERVIZIO SVILUPPO ECONOMICO-PREST.DI SERVIZI - SPESE VARIE-PER INTERVENTI DI SUPPORTO FIERE E FESTIVITA' | | previsione di competenza <i>di cui già impegnato*</i> a fondo pluriennale vincolato previsione di cassa | 8.000,00 0,00 0,00 15.127,71 | 0,00 0,00 0,00 0,00 | 0,00 0,00 0,00 15.127,71 | 8.000,00 DIRIGENTE 2° SETTORE |
| 11402400721/0 | UTILIZZO BENI DI TERZI PER IL SERVIZIO SVILUPPO ECONOMICO - NOLEGGIO ATTREZZATURE PER INTERVENTI DI SUPPORTO FIERE E FESTIVITA' | | previsione di competenza <i>di cui già impegnato*</i> a fondo pluriennale vincolato previsione di cassa | 40.000,00 0,00 0,00 45.442,22 | 0,00 0,00 0,00 0,00 | 0,00 0,00 0,00 45.442,22 | 40.000,00 DIRIGENTE 2° SETTORE |
| Totale Titolo | 1 | Spese correnti | previsione di competenza <i>di cui già impegnato*</i> a fondo pluriennale vincolato previsione di cassa | 51.000,00 0,00 0,00 66.069,93 | 0,00 0,00 0,00 0,00 | 0,00 0,00 0,00 66.069,93 | 51.000,00 |
| Totale Programma | 02 | Commercio - reti distributive - tutela dei consumatori | previsione di competenza <i>di cui già impegnato*</i> a fondo pluriennale vincolato previsione di cassa | 51.000,00 0,00 0,00 66.069,93 | 0,00 0,00 0,00 0,00 | 0,00 0,00 0,00 66.069,93 | 51.000,00 |



P.E.G. AGGIORNATO PER UNITA' ORGANIZZATIVA

SPESE

SERV_2.1 - SERVIZIO MANUTENZIONI E PROTEZIONE CIVILE

| MISSIONE, PROGRAMMA, TITOLO CAPITOLO | DENOMINAZIONE | | PREVISIONI ANNO 2019 | VARIAZIONI | | SOMME RISULTANTI | RESPONSABILE |
|---|---|--|-------------------------|------------|----------------|---------------------|--------------|
| | | | | in aumento | in diminuzione | | |
| <i>Totale MISSIONE 14</i> | <i>Sviluppo economico e competitività</i> | previsione di competenza <i>di cui già impegnato*</i> | 51.000,00 | 0,00 | 0,00 | 51.000,00 | |
| | | <i>a fondo pluriennale vincolato</i> | | 0,00 | 0,00 | 0,00 | |
| | | previsione di cassa | 66.069,93 | 0,00 | 0,00 | 66.069,93 | |



P.E.G. AGGIORNATO PER UNITA' ORGANIZZATIVA

SPESE

SERV_2.1 - SERVIZIO MANUTENZIONI E PROTEZIONE CIVILE

| MISSIONE, PROGRAMMA, TITOLO CAPITOLO | DENOMINAZIONE | | PREVISIONI ANNO 2019 | VARIAZIONI | | SOMME RISULTANTI | RESPONSABILE |
|---|---|---|----------------------------|---|---|---|----------------------|
| | | | | in aumento | in diminuzione | | |
| <i>MISSIONE</i> 20 | <i>Fondi e accantonamenti</i> | | | | | | |
| 2003 Programma 03 | Altri fondi | | | | | | |
| Titolo 2 | Spese in conto capitale | | | | | | |
| 220039001510/0 | ACCANTONAMENTI IN CONTO CAPITALE - IMPIEGO PROVENTI DERIVANTI DALL'ALIENAZIONE DI BENI | previsione di competenza <i>di cui già impegnato*</i> <i>a fondo pluriennale vincolato</i> previsione di cassa | 0,00 0,00 | 0,00 0,00 0,00 | 0,00 0,00 0,00 | 0,00 0,00 0,00 | DIRIGENTE 2° SETTORE |
| Totale Titolo | 2 Spese in conto capitale | previsione di competenza <i>di cui già impegnato*</i> <i>a fondo pluriennale vincolato</i> previsione di cassa | 0,00 | 0,00 0,00 0,00 | 0,00 0,00 0,00 | 0,00 0,00 0,00 | |
| Totale Programma | 03 Altri fondi | previsione di competenza <i>di cui già impegnato*</i> <i>a fondo pluriennale vincolato</i> previsione di cassa | 0,00 | 0,00 0,00 0,00 | 0,00 0,00 0,00 | 0,00 0,00 0,00 | |
| Totale MISSIONE 20 | Fondi e accantonamenti | previsione di competenza <i>di cui già impegnato*</i> <i>a fondo pluriennale vincolato</i> previsione di cassa | 0,00 | 0,00 0,00 0,00 | 0,00 0,00 0,00 | 0,00 0,00 0,00 | |
| Totale UO SERV_2.1 | SERVIZIO MANUTENZIONI E PROTEZIONE CIVILE | previsione di competenza <i>di cui già impegnato*</i> <i>a fondo pluriennale vincolato</i> previsione di cassa | 3.441.359,28 908.316,45 | 0,00 0,00 0,00 | 0,00 0,00 0,00 | 3.441.359,28 908.316,45 908.316,45 | |
| | | previsione di cassa | 6.336.366,91 | 0,00 | 0,00 | 6.336.366,91 | |



P.E.G. AGGIORNATO PER UNITA' ORGANIZZATIVA
SPESE
SERV_2.2 - SERVIZIO AMBIENTE E QUALITA' URBANA

| MISSIONE, PROGRAMMA, TITOLO CAPITOLO | DENOMINAZIONE | PREVISIONI ANNO 2019 | VARIAZIONI | | SOMME RISULTANTI | RESPONSABILE |
|---|--|---|---|------------------------------|------------------------------|--|
| | | | in aumento | in diminuzione | | |
| <i>MISSIONE</i> 01 | <i>Servizi istituzionali, generali e di gestione</i> | | | | | |
| 0105 | Programma 05 | Gestione dei beni demaniali e patrimoniali | | | | |
| Titolo 1 | Spese correnti | | | | | |
| 10105320375/0 | PRESTAZIONI DI SERVIZI PER SERVIZIO GESTIONE DEI BENI DEMANIALI E PATRIMONIALI-PRESTAZIONI DI SERVIZI PER LA DISINFESTAZIONE-SPESE VARIE | previsione di competenza <i>di cui già impegnato*</i> <i>a fondo pluriennale vincolato</i> previsione di cassa | 5.000,00 3.000,00 0,00 5.500,00 | 0,00 0,00 0,00 0,00 | 0,00 0,00 0,00 0,00 | 5.000,00 DIRIGENTE 2° SETTORE 3.000,00 0,00 5.500,00 |
| Totale Titolo | 1 Spese correnti | previsione di competenza <i>di cui già impegnato*</i> <i>a fondo pluriennale vincolato</i> previsione di cassa | 5.000,00 3.000,00 0,00 5.500,00 | 0,00 0,00 0,00 0,00 | 0,00 0,00 0,00 0,00 | 5.000,00 3.000,00 0,00 5.500,00 |
| Totale Programma | 05 Gestione dei beni demaniali e patrimoniali | previsione di competenza <i>di cui già impegnato*</i> <i>a fondo pluriennale vincolato</i> previsione di cassa | 5.000,00 3.000,00 0,00 5.500,00 | 0,00 0,00 0,00 0,00 | 0,00 0,00 0,00 0,00 | 5.000,00 3.000,00 0,00 5.500,00 |
| 0111 | Programma 11 | Altri servizi generali | | | | |
| Titolo 1 | Spese correnti | | | | | |
| 10111328375/0 | PRESTAZIONI DI SERVIZI PER IMPIANTI FOTOVOLTAICI-FINANZIATO DA RISORSA 3500591 - PRESTAZIONI DI SERVIZI - SPESE VARIE | previsione di competenza <i>di cui già impegnato*</i> <i>a fondo pluriennale vincolato</i> previsione di cassa | 5.000,00 4.500,00 0,00 12.250,00 | 0,00 0,00 0,00 0,00 | 0,00 0,00 0,00 0,00 | 5.000,00 DIRIGENTE 2° SETTORE 4.500,00 0,00 12.250,00 |
| 10111328689/0 | CORRISPETTIVO PER LA PROGETTAZIONE, ESECUZIONE E REALIZZAZIONE IMPIANTI FOTOVOLTAICI | previsione di competenza <i>di cui già impegnato*</i> <i>a fondo pluriennale vincolato</i> previsione di cassa | 33.000,00 21.000,00 0,00 41.575,69 | 0,00 0,00 0,00 0,00 | 0,00 0,00 0,00 0,00 | 33.000,00 DIRIGENTE 2° SETTORE 21.000,00 0,00 41.575,69 |
| 10111328691/0 | PRESTAZIONI DI SERVIZI PER IMPIANTI FOTOVOLTAICI - SPESE AMMINISTRATIVE | previsione di competenza <i>di cui già impegnato*</i> <i>a fondo pluriennale vincolato</i> previsione di cassa | 500,00 0,00 0,00 500,00 | 0,00 0,00 0,00 0,00 | 0,00 0,00 0,00 0,00 | 500,00 DIRIGENTE 2° SETTORE 0,00 0,00 500,00 |



P.E.G. AGGIORNATO PER UNITA' ORGANIZZATIVA
SPESE
SERV_2.2 - SERVIZIO AMBIENTE E QUALITA' URBANA

| MISSIONE, PROGRAMMA, TITOLO CAPITOLO | DENOMINAZIONE | | PREVISIONI ANNO 2019 | VARIAZIONI | | SOMME RISULTANTI | RESPONSABILE |
|---|--|--------------------------------------|-------------------------|------------|----------------|---------------------|--------------|
| | | | | in aumento | in diminuzione | | |
| Totale Titolo 1 | Spese correnti | previsione di competenza | 38.500,00 | 0,00 | 0,00 | 38.500,00 | |
| | | <i>di cui già impegnato*</i> | 25.500,00 | 0,00 | 0,00 | 25.500,00 | |
| | | <i>a fondo pluriennale vincolato</i> | | 0,00 | 0,00 | 0,00 | |
| | | previsione di cassa | 54.325,69 | 0,00 | 0,00 | 54.325,69 | |
| Totale Programma 11 | Altri servizi generali | previsione di competenza | 38.500,00 | 0,00 | 0,00 | 38.500,00 | |
| | | <i>di cui già impegnato*</i> | 25.500,00 | 0,00 | 0,00 | 25.500,00 | |
| | | <i>a fondo pluriennale vincolato</i> | | 0,00 | 0,00 | 0,00 | |
| | | previsione di cassa | 54.325,69 | 0,00 | 0,00 | 54.325,69 | |
| Totale MISSIONE 01 | Servizi istituzionali, generali e di gestione | previsione di competenza | 43.500,00 | 0,00 | 0,00 | 43.500,00 | |
| | | <i>di cui già impegnato*</i> | 28.500,00 | 0,00 | 0,00 | 28.500,00 | |
| | | <i>a fondo pluriennale vincolato</i> | | 0,00 | 0,00 | 0,00 | |
| | | previsione di cassa | 59.825,69 | 0,00 | 0,00 | 59.825,69 | |



P.E.G. AGGIORNATO PER UNITA' ORGANIZZATIVA
SPESE
SERV_2.2 - SERVIZIO AMBIENTE E QUALITA' URBANA

| MISSIONE, PROGRAMMA, TITOLO CAPITOLO | DENOMINAZIONE | PREVISIONI ANNO 2019 | VARIAZIONI | | SOMME RISULTANTI | RESPONSABILE |
|---|---|--|--------------|---|---|---------------------------|
| | | | in aumento | in diminuzione | | |
| <i>MISSIONE</i> 03 | <i>Ordine pubblico e sicurezza</i> | | | | | |
| 0301 Programma 01 | Polizia locale e amministrativa | | | | | |
| Titolo 1 | Spese correnti | | | | | |
| 10301220165/0 | ACQUISTO DI BENI PER GESTIONE CANILE - ACQUISTO DI BENI E MATERIALE VARIO | previsione di competenza <i>di cui già impegnato*</i> <i>a fondo pluriennale vincolato</i> | 0,00 0,00 | 0,00 0,00 0,00 | 0,00 0,00 0,00 | 0,00 DIRIGENTE 2° SETTORE |
| | | previsione di cassa | | 0,00 | 0,00 | |
| Totale Titolo 1 | Spese correnti | previsione di competenza <i>di cui già impegnato*</i> <i>a fondo pluriennale vincolato</i> | 0,00 | 0,00 0,00 0,00 | 0,00 0,00 0,00 | |
| | | previsione di cassa | 0,00 | 0,00 | 0,00 | |
| Totale Programma 01 | Polizia locale e amministrativa | previsione di competenza <i>di cui già impegnato*</i> <i>a fondo pluriennale vincolato</i> | 0,00 | 0,00 0,00 0,00 | 0,00 0,00 0,00 | |
| | | previsione di cassa | 0,00 | 0,00 | 0,00 | |
| Totale MISSIONE 03 | Ordine pubblico e sicurezza | previsione di competenza <i>di cui già impegnato*</i> <i>a fondo pluriennale vincolato</i> | 0,00 | 0,00 0,00 0,00 | 0,00 0,00 0,00 | |
| | | previsione di cassa | 0,00 | 0,00 | 0,00 | |



P.E.G. AGGIORNATO PER UNITA' ORGANIZZATIVA
SPESE
SERV_2.2 - SERVIZIO AMBIENTE E QUALITA' URBANA

| MISSIONE, PROGRAMMA, TITOLO CAPITOLO | DENOMINAZIONE | PREVISIONI ANNO 2019 | VARIAZIONI | | SOMME RISULTANTI | RESPONSABILE | |
|---|--|---|----------------------------------|----------------------|----------------------|--|----------------------|
| | | | in aumento | in diminuzione | | | |
| <i>MISSIONE</i> | <i>04 Istruzione e diritto allo studio</i> | | | | | | |
| 0402 | Programma 02 | Altri ordini di istruzione non universitaria | | | | | |
| Titolo 1 | Spese correnti | | | | | | |
| 10401320375/0 | PRESTAZIONI DI SERVIZI PER SCUOLE MATERNE- ISTRUZIONE PRESCOLASTICA-PRESTAZIONI DI SERVIZI PER LA DISINFESTAZIONE-SPESE VARIE | previsione di competenza <i>di cui già impegnato*</i> <i>a fondo pluriennale vincolato</i> previsione di cassa | 1.000,00 500,00 1.200,00 | 0,00 0,00 0,00 | 0,00 0,00 0,00 | 1.000,00 500,00 0,00 1.200,00 | DIRIGENTE 2° SETTORE |
| 10402310375/0 | PRESTAZIONI DI SERVIZI PER SCUOLE ELEMENTARI- ISTRUZIONE NON UNIVERSIATRIA-PRESTAZIONI DI SERVIZI PER LA DISINFESTAZIONE-SPESE VARIE | previsione di competenza <i>di cui già impegnato*</i> <i>a fondo pluriennale vincolato</i> previsione di cassa | 2.000,00 1.250,00 2.200,00 | 0,00 0,00 0,00 | 0,00 0,00 0,00 | 2.000,00 1.250,00 0,00 2.200,00 | DIRIGENTE 2° SETTORE |
| 10402320375/0 | PRESTAZIONI DI SERVIZI PER SCUOLE MEDIE- ISTRUZIONE NON UNIVERSIATRIA-PRESTAZIONI DI SERVIZI PER LA DISINFESTAZIONE-SPESE VARIE | previsione di competenza <i>di cui già impegnato*</i> <i>a fondo pluriennale vincolato</i> previsione di cassa | 2.000,00 1.250,00 2.200,00 | 0,00 0,00 0,00 | 0,00 0,00 0,00 | 2.000,00 1.250,00 0,00 2.200,00 | DIRIGENTE 2° SETTORE |
| Totale Titolo | 1 Spese correnti | previsione di competenza <i>di cui già impegnato*</i> <i>a fondo pluriennale vincolato</i> previsione di cassa | 5.000,00 3.000,00 5.600,00 | 0,00 0,00 0,00 | 0,00 0,00 0,00 | 5.000,00 3.000,00 0,00 5.600,00 | |
| Totale Programma | 02 Altri ordini di istruzione non universitaria | previsione di competenza <i>di cui già impegnato*</i> <i>a fondo pluriennale vincolato</i> previsione di cassa | 5.000,00 3.000,00 5.600,00 | 0,00 0,00 0,00 | 0,00 0,00 0,00 | 5.000,00 3.000,00 0,00 5.600,00 | |
| Totale MISSIONE 04 | Istruzione e diritto allo studio | previsione di competenza <i>di cui già impegnato*</i> <i>a fondo pluriennale vincolato</i> previsione di cassa | 5.000,00 3.000,00 5.600,00 | 0,00 0,00 0,00 | 0,00 0,00 0,00 | 5.000,00 3.000,00 0,00 5.600,00 | |



P.E.G. AGGIORNATO PER UNITA' ORGANIZZATIVA
SPESE
SERV_2.2 - SERVIZIO AMBIENTE E QUALITA' URBANA

| MISSIONE, PROGRAMMA, TITOLO CAPITOLO | DENOMINAZIONE | | PREVISIONI ANNO 2019 | VARIAZIONI | | SOMME RISULTANTI | RESPONSABILE |
|---|---|--|--|-------------|----------------|---------------------|----------------------|
| | | | | in aumento | in diminuzione | | |
| <i>MISSIONE</i> | <i>07</i> | <i>Turismo</i> | | | | | |
| 0701 | Programma | 01 | Sviluppo e valorizzazione del turismo | | | | |
| Titolo 1 | Spese correnti | | | | | | |
| 10701310375/0 | PRESTAZIONI DI SERVIZI PER INTERVENTI SULLA SENTIERISTICA COMUNALE - PRESTAZIONI DI SERVIZI - SPESE VARIE | previsione di competenza | 3.976,00 | 0,00 | 0,00 | 3.976,00 | DIRIGENTE 2° SETTORE |
| | | <i>di cui già impegnato*</i> | 0,00 | 0,00 | 0,00 | 0,00 | |
| | | <i>a fondo pluriennale vincolato</i> | | 0,00 | 0,00 | 0,00 | |
| | | previsione di cassa | 7.952,00 | 0,00 | 0,00 | 7.952,00 | |
| 10701520853/0 | TRASFERIMENTI AD ALTRI ENTI PUBBLICI PER INTERVENTI PER GRANDE PERCORSO NATURALISTICO - TRASFERIMENTI AD ALTRI ENTI | previsione di competenza | 3.000,00 | 0,00 | 0,00 | 3.000,00 | DIRIGENTE 2° SETTORE |
| | | <i>di cui già impegnato*</i> | 0,00 | 0,00 | 0,00 | 0,00 | |
| | | <i>a fondo pluriennale vincolato</i> | | 0,00 | 0,00 | 0,00 | |
| | | previsione di cassa | 9.000,00 | 0,00 | 0,00 | 9.000,00 | |
| Totale Titolo | 1 | Spese correnti | | | | | |
| | | previsione di competenza | 6.976,00 | 0,00 | 0,00 | 6.976,00 | |
| | | <i>di cui già impegnato*</i> | | 0,00 | 0,00 | 0,00 | |
| | | <i>a fondo pluriennale vincolato</i> | | 0,00 | 0,00 | 0,00 | |
| | | previsione di cassa | 16.952,00 | 0,00 | 0,00 | 16.952,00 | |
| Totale Programma | 01 | Sviluppo e valorizzazione del turismo | | | | | |
| | | previsione di competenza | 6.976,00 | 0,00 | 0,00 | 6.976,00 | |
| | | <i>di cui già impegnato*</i> | | 0,00 | 0,00 | 0,00 | |
| | | <i>a fondo pluriennale vincolato</i> | | 0,00 | 0,00 | 0,00 | |
| | | previsione di cassa | 16.952,00 | 0,00 | 0,00 | 16.952,00 | |
| Totale MISSIONE 07 | Turismo | previsione di competenza | 6.976,00 | 0,00 | 0,00 | 6.976,00 | |
| | | <i>di cui già impegnato*</i> | | 0,00 | 0,00 | 0,00 | |
| | | <i>a fondo pluriennale vincolato</i> | | 0,00 | 0,00 | 0,00 | |
| | | previsione di cassa | 16.952,00 | 0,00 | 0,00 | 16.952,00 | |



P.E.G. AGGIORNATO PER UNITA' ORGANIZZATIVA
SPESE
SERV_2.2 - SERVIZIO AMBIENTE E QUALITA' URBANA

| MISSIONE, PROGRAMMA, TITOLO CAPITOLO | DENOMINAZIONE | PREVISIONI ANNO 2019 | VARIAZIONI | | SOMME RISULTANTI | RESPONSABILE |
|---|--|---|------------------------------|------------------------------|------------------------------|---------------------------|
| | | | in aumento | in diminuzione | | |
| <i>MISSIONE</i> 08 | <i>Assetto del territorio ed edilizia abitativa</i> | | | | | |
| 0801 | Programma 01 | Urbanistica e assetto del territorio | | | | |
| Titolo 1 | Spese correnti | | | | | |
| 10801315375/0 | PRESTAZIONI DI SERVIZI PER INIZIATIVE RELATIVE ALL'AMBIENTE - PRESTAZIONI DI SERVIZI - SPESE VARIE | previsione di competenza <i>di cui già impegnato*</i> <i>a fondo pluriennale vincolato</i> previsione di cassa | 0,00 0,00 0,00 | 0,00 0,00 0,00 0,00 | 0,00 0,00 0,00 0,00 | 0,00 DIRIGENTE 2° SETTORE |
| 10801325375/0 | PRESTAZIONI DI SERVIZI PER ADESIONE AL PATTO DEI SINDACI PER REDAZIONE PAES PER L'ENERGIA SOSTENIBILE - PRESTAZIONI DI SERVIZI - SPESE VARIE | previsione di competenza <i>di cui già impegnato*</i> <i>a fondo pluriennale vincolato</i> previsione di cassa | 0,00 0,00 5.636,40 | 0,00 0,00 0,00 0,00 | 0,00 0,00 0,00 0,00 | 0,00 DIRIGENTE 2° SETTORE |
| Totale Titolo | 1 Spese correnti | previsione di competenza <i>di cui già impegnato*</i> <i>a fondo pluriennale vincolato</i> previsione di cassa | 0,00 0,00 5.636,40 | 0,00 0,00 0,00 0,00 | 0,00 0,00 0,00 0,00 | 5.636,40 |
| Titolo 2 | Spese in conto capitale | | | | | |
| 208017002775/0 | TRASFERIMENTO DI CAPITALI-URBANISTICA E GEST.DEL TERRITORIO-TRASF.DI CAPITALI PER LA REALIZZ.DI OPERE PUBBLICHE-SP.FIN.CON ENTRATE CORRENTI | previsione di competenza <i>di cui già impegnato*</i> <i>a fondo pluriennale vincolato</i> previsione di cassa | 0,00 0,00 0,00 | 0,00 0,00 0,00 0,00 | 0,00 0,00 0,00 0,00 | 0,00 DIRIGENTE 2° SETTORE |
| Totale Titolo | 2 Spese in conto capitale | previsione di competenza <i>di cui già impegnato*</i> <i>a fondo pluriennale vincolato</i> previsione di cassa | 0,00 0,00 0,00 | 0,00 0,00 0,00 0,00 | 0,00 0,00 0,00 0,00 | 0,00 |
| Totale Programma | 01 Urbanistica e assetto del territorio | previsione di competenza <i>di cui già impegnato*</i> <i>a fondo pluriennale vincolato</i> previsione di cassa | 0,00 0,00 5.636,40 | 0,00 0,00 0,00 0,00 | 0,00 0,00 0,00 0,00 | 5.636,40 |



P.E.G. AGGIORNATO PER UNITA' ORGANIZZATIVA
SPESE
SERV_2.2 - SERVIZIO AMBIENTE E QUALITA' URBANA

| MISSIONE, PROGRAMMA, TITOLO CAPITOLO | DENOMINAZIONE | | PREVISIONI ANNO 2019 | VARIAZIONI | | SOMME RISULTANTI | RESPONSABILE |
|---|---|--|-------------------------|------------|----------------|---------------------|--------------|
| | | | | in aumento | in diminuzione | | |
| <i>Totale MISSIONE 08</i> | <i>Assetto del territorio ed edilizia abitativa</i> | previsione di competenza <i>di cui già impegnato*</i> <i>a fondo pluriennale vincolato</i> | 0,00 | 0,00 | 0,00 | 0,00 | |
| | | previsione di cassa | 5.636,40 | 0,00 | 0,00 | 5.636,40 | |



P.E.G. AGGIORNATO PER UNITA' ORGANIZZATIVA
SPESE
SERV_2.2 - SERVIZIO AMBIENTE E QUALITA' URBANA

| MISSIONE, PROGRAMMA, TITOLO CAPITOLO | DENOMINAZIONE | PREVISIONI ANNO 2019 | VARIAZIONI | | SOMME RISULTANTI | RESPONSABILE | |
|---|--|---|--|------------------------------|------------------------------------|--|----------------------|
| | | | in aumento | in diminuzione | | | |
| <i>MISSIONE</i> 09 | <i>Sviluppo sostenibile e tutela del territorio e dell'ambiente</i> | | | | | | |
| 0902 | Programma 02 Tutela, valorizzazione e recupero ambientale | | | | | | |
| Titolo 1 | Spese correnti | | | | | | |
| 10902300305/0 | PRESTAZ.DI SERV.PER PARCHI E GIARDINI-PRESTAZ.DI SERV.PER LA MANUTENZ.DEGLI IMMOB. E IMPIANTI- SP.FINANZ. CON PROV.DA CONCESSIONI EDILIZIE | previsione di competenza <i>di cui già impegnato*</i> <i>a fondo pluriennale vincolato</i> previsione di cassa | 5.000,00 0,00 0,00 9.874,78 | 0,00 0,00 0,00 0,00 | 0,00 0,00 0,00 0,00 | 5.000,00 0,00 0,00 9.874,78 | DIRIGENTE 2° SETTORE |
| 10902300312/0 | PRESTAZ. DI SERV. PER LA MANUTENZ. DEGLI IMMOB.E IMPIANTI PER PARCHI E GIARDINI - SPESA FINANZIATA CON PROVENTI DA CONCESSIONI EDILIZIE | previsione di competenza <i>di cui già impegnato*</i> <i>a fondo pluriennale vincolato</i> previsione di cassa | 450.000,00 348.457,87 0,00 675.844,00 | 0,00 0,00 0,00 0,00 | 0,00 247.300,00 0,00 0,00 | 450.000,00 101.157,87 0,00 675.844,00 | DIRIGENTE 2° SETTORE |
| 10902300375/0 | PRESTAZIONI DI SERVIZI PER PARCHI E GIARDINI - SPESE VARIE - SPESA FINANZIATA CON PROVENTI DA CONCESSIONI EDILIZIE | previsione di competenza <i>di cui già impegnato*</i> <i>a fondo pluriennale vincolato</i> previsione di cassa | 5.000,00 0,00 0,00 10.000,00 | 0,00 0,00 0,00 0,00 | 0,00 0,00 0,00 0,00 | 5.000,00 0,00 0,00 10.000,00 | DIRIGENTE 2° SETTORE |
| 10902301305/0 | PRESTAZIONI DI SERVIZI PER PARCHI E GIARDINI- PRESTAZIONI DI SERVIZI PER LA MANUTENZIONE DEGLI IMMOBILI E IMPIANTI | previsione di competenza <i>di cui già impegnato*</i> <i>a fondo pluriennale vincolato</i> previsione di cassa | 0,00 0,00 0,00 0,00 | 0,00 0,00 0,00 0,00 | 0,00 0,00 0,00 0,00 | 0,00 0,00 0,00 0,00 | DIRIGENTE 2° SETTORE |
| 10902301375/0 | PRESTAZIONI DI SERVIZI PER TUTELA , VALORIZZAZIONE E RECUPERO AMBIENTE-PRESTAZIONI DI SERVIZI PER LA DISINFESTAZIONE-SPESE VARIE | previsione di competenza <i>di cui già impegnato*</i> <i>a fondo pluriennale vincolato</i> previsione di cassa | 14.000,00 9.000,00 0,00 14.557,56 | 0,00 0,00 0,00 0,00 | 0,00 0,00 0,00 0,00 | 14.000,00 9.000,00 0,00 14.557,56 | DIRIGENTE 2° SETTORE |
| 10902310375/0 | PRESTAZ.DI SERV.PER MANIFESTAZ.E CONVEGNI IN MERITO A TEMATICHE AMBIENTALI- SP.FINANZ.DA RISORSA 2101228-PRESTAZIONI DI SERVIZI- SPESE | previsione di competenza | 0,00 | 0,00 | 0,00 | 0,00 | DIRIGENTE 2° SETTORE |



P.E.G. AGGIORNATO PER UNITA' ORGANIZZATIVA
SPESE
SERV_2.2 - SERVIZIO AMBIENTE E QUALITA' URBANA

| MISSIONE,PROGRAMMA,TITOLO CAPITOLO | DENOMINAZIONE | | PREVISIONI ANNO 2019 | VARIAZIONI | | SOMME RISULTANTI | RESPONSABILE |
|---------------------------------------|--|--------------------------------------|-------------------------|------------|----------------|---------------------|----------------------|
| | | | | in aumento | in diminuzione | | |
| | | <i>di cui già impegnato*</i> | 0,00 | 0,00 | 0,00 | 0,00 | |
| | | <i>a fondo pluriennale vincolato</i> | | 0,00 | 0,00 | 0,00 | |
| | | previsione di cassa | | 0,00 | 0,00 | 0,00 | |
| 10902316375/0 | PRESTAZIONI DI SERVIZI PER SMALTIMENTO RIFIUTI PERICOLOSI PER L'AMBIENTE - PRESTAZIONI DI SERVIZI - SPESE VARIE | previsione di competenza | 24.000,00 | 0,00 | 0,00 | 24.000,00 | DIRIGENTE 2° SETTORE |
| | | <i>di cui già impegnato*</i> | 10.000,00 | 0,00 | 0,00 | 10.000,00 | |
| | | <i>a fondo pluriennale vincolato</i> | | 0,00 | 0,00 | 0,00 | |
| | | previsione di cassa | 93.634,66 | 0,00 | 0,00 | 93.634,66 | |
| 10902320375/0 | PRESTAZIONE SERVIZI PER INTERVENTI NEL SETTORE DELLA PROTEZIONE AMBIENTALE - PRESTAZIONI DI SERVIZI - SPESE VARIE | previsione di competenza | 6.000,00 | 0,00 | 0,00 | 6.000,00 | DIRIGENTE 2° SETTORE |
| | | <i>di cui già impegnato*</i> | 0,00 | 0,00 | 0,00 | 0,00 | |
| | | <i>a fondo pluriennale vincolato</i> | | 0,00 | 0,00 | 0,00 | |
| | | previsione di cassa | 6.000,00 | 0,00 | 0,00 | 6.000,00 | |
| 10902325375/0 | PRESTAZIONI DI SERVIZI PER LA GESTIONE DEL PORTALE WEB HOSTING - PRESTAZIONI DI SERVIZI - | previsione di competenza | 0,00 | 0,00 | 0,00 | 0,00 | DIRIGENTE 2° SETTORE |
| | | <i>di cui già impegnato*</i> | 0,00 | 0,00 | 0,00 | 0,00 | |
| | | <i>a fondo pluriennale vincolato</i> | | 0,00 | 0,00 | 0,00 | |
| | | previsione di cassa | | 0,00 | 0,00 | 0,00 | |
| 10902330375/0 | PRESTAZIONI DI SERVIZI PER INTERV.DI MANUTENZ.E RIPARAZ.MEZZI E STRUTTURE IN DOTAZ. ALL'AMMINISTAZ.COM.LE-PRESTAZ.DI SERVIZI - SPESE VARIE | previsione di competenza | 0,00 | 0,00 | 0,00 | 0,00 | DIRIGENTE 2° SETTORE |
| | | <i>di cui già impegnato*</i> | 0,00 | 0,00 | 0,00 | 0,00 | |
| | | <i>a fondo pluriennale vincolato</i> | | 0,00 | 0,00 | 0,00 | |
| | | previsione di cassa | | 0,00 | 0,00 | 0,00 | |
| 10902335375/0 | PRESTAZIONI DI SERVIZI PER IL TERRITORIO E L'AMBIENTE - PRESTAZIONI DI SERVIZI - SPESE VARIE | previsione di competenza | 10.000,00 | 0,00 | 0,00 | 10.000,00 | DIRIGENTE 2° SETTORE |
| | | <i>di cui già impegnato*</i> | 0,00 | 0,00 | 0,00 | 0,00 | |
| | | <i>a fondo pluriennale vincolato</i> | | 0,00 | 0,00 | 0,00 | |
| | | previsione di cassa | 10.000,00 | 0,00 | 0,00 | 10.000,00 | |
| 10902340392/0 | PRESTAZIONI DI SERVIZI PER SERVIZIO AMBIENTE - SPESE PER CONTROLLI, VERIFICHE, ESAMI PROGETTI E | previsione di competenza | 7.000,00 | 0,00 | 0,00 | 7.000,00 | DIRIGENTE 2° SETTORE |
| | | <i>di cui già impegnato*</i> | 0,00 | 0,00 | 0,00 | 0,00 | |
| | | <i>a fondo pluriennale vincolato</i> | | 0,00 | 0,00 | 0,00 | |
| | | previsione di cassa | 7.000,00 | 0,00 | 0,00 | 7.000,00 | |



P.E.G. AGGIORNATO PER UNITA' ORGANIZZATIVA
SPESE
SERV_2.2 - SERVIZIO AMBIENTE E QUALITA' URBANA

| MISSIONE, PROGRAMMA, TITOLO CAPITOLO | DENOMINAZIONE | | PREVISIONI ANNO 2019 | VARIAZIONI | | SOMME RISULTANTI | RESPONSABILE | |
|---|--|--------------------------------------|-------------------------|------------|----------------|---------------------|----------------------|------|
| | | | | in aumento | in diminuzione | | | |
| 10902500809/0 | TRASF. A CITTADINI PER SERV. RELAT. AL TERRITORIO E ALL'AMBIENTE - CONTRIB. AI CITTADINI PER INCENT. "EURO 0"-SP. INTER. FIN. DA RISORSA 2101228/0 | previsione di competenza | 0,00 | 0,00 | 0,00 | 0,00 | DIRIGENTE 2° SETTORE | |
| | | <i>di cui già impegnato*</i> | 0,00 | 0,00 | 0,00 | 0,00 | | |
| | | <i>a fondo pluriennale vincolato</i> | | 0,00 | 0,00 | 0,00 | | 0,00 |
| | | previsione di cassa | | 0,00 | 0,00 | 0,00 | | 0,00 |
| 10902501808/0 | CONTRIBUTI UNA TANTUM A CITTADINI PER TUTELA IGIENICO SANITARIA | previsione di competenza | 0,00 | 0,00 | 0,00 | 0,00 | DIRIGENTE 2° SETTORE | |
| | | <i>di cui già impegnato*</i> | 0,00 | 0,00 | 0,00 | 0,00 | | |
| | | <i>a fondo pluriennale vincolato</i> | | 0,00 | 0,00 | 0,00 | | 0,00 |
| | | previsione di cassa | | 0,00 | 0,00 | 0,00 | | 0,00 |
| 10902510805/0 | CONTRIBUTI A ENTI E ASSOCIAZIONI VARIE PER FINALITA' AMBIENTALI - CONTRIBUTI AD ISTITUTI, ENTI, ASSOCIAZIONI ECC. | previsione di competenza | 500,00 | 0,00 | 0,00 | 500,00 | DIRIGENTE 2° SETTORE | |
| | | <i>di cui già impegnato*</i> | 0,00 | 0,00 | 0,00 | 0,00 | | |
| | | <i>a fondo pluriennale vincolato</i> | | 0,00 | 0,00 | 0,00 | | 0,00 |
| | | previsione di cassa | 500,00 | 0,00 | 0,00 | 500,00 | | 0,00 |
| 10902515850/0 | COMPARTECIPAZ. ALLE SPESE DI MANUTENZ. CENTRALINE DI RILEVAMENTO INQUINAMENTO ATMOSFERICO - COMPARTICIPAZ. ALLE | previsione di competenza | 0,00 | 0,00 | 0,00 | 0,00 | DIRIGENTE 2° SETTORE | |
| | | <i>di cui già impegnato*</i> | 0,00 | 0,00 | 0,00 | 0,00 | | |
| | | <i>a fondo pluriennale vincolato</i> | | 0,00 | 0,00 | 0,00 | | 0,00 |
| | | previsione di cassa | | 0,00 | 0,00 | 0,00 | | 0,00 |
| 10902520862/0 | CONTRIB. AD ASSOCIAZ. ANIMALISTE PER ATTIV. DI VOLONTARIATO C/O CANILE CONVENZ. E PER LA PROMOZ. DELLE ADOZIONI-TRASF. AD ALTRI ENTI E | previsione di competenza | 0,00 | 0,00 | 0,00 | 0,00 | DIRIGENTE 2° SETTORE | |
| | | <i>di cui già impegnato*</i> | 0,00 | 0,00 | 0,00 | 0,00 | | |
| | | <i>a fondo pluriennale vincolato</i> | | 0,00 | 0,00 | 0,00 | | 0,00 |
| | | previsione di cassa | | 0,00 | 0,00 | 0,00 | | 0,00 |
| 10902525850/0 | COMPARTECIPAZIONE ALLE SPESE DI FUNZIONAMENTO | previsione di competenza | 0,00 | 0,00 | 0,00 | 0,00 | DIRIGENTE 2° SETTORE | |
| | | <i>di cui già impegnato*</i> | 0,00 | 0,00 | 0,00 | 0,00 | | |
| | | <i>a fondo pluriennale vincolato</i> | | 0,00 | 0,00 | 0,00 | | 0,00 |
| | | previsione di cassa | | 0,00 | 0,00 | 0,00 | | 0,00 |
| Totale Titolo 1 | Spese correnti | previsione di competenza | 521.500,00 | 0,00 | 0,00 | 521.500,00 | | |
| | | <i>di cui già impegnato*</i> | 367.457,87 | 0,00 | 247.300,00 | 120.157,87 | | |
| | | <i>a fondo pluriennale vincolato</i> | | 0,00 | 0,00 | 0,00 | | |
| | | previsione di cassa | 827.411,00 | 0,00 | 0,00 | 827.411,00 | | |



P.E.G. AGGIORNATO PER UNITA' ORGANIZZATIVA
SPESE
SERV_2.2 - SERVIZIO AMBIENTE E QUALITA' URBANA

| MISSIONE,PROGRAMMA,TITOLO CAPITOLO | DENOMINAZIONE | | PREVISIONI ANNO 2019 | VARIAZIONI | | SOMME RISULTANTI | RESPONSABILE |
|---------------------------------------|--|--|--|------------------------------|------------------------------------|--|----------------------|
| | | | | in aumento | in diminuzione | | |
| Totale Programma 02 | Tutela, valorizzazione e recupero ambientale | previsione di competenza <i>di cui già impegnato*</i> a fondo pluriennale vincolato previsione di cassa | 521.500,00 367.457,87 0,00 827.411,00 | 0,00 0,00 0,00 0,00 | 0,00 247.300,00 0,00 0,00 | 521.500,00 120.157,87 0,00 827.411,00 | |
| 0903 | Programma 03 | Rifiuti | | | | | |
| Titolo 1 | Spese correnti | | | | | | |
| 10903300305/0 | PRESTAZIONI DI SERVIZIO PER IL SERVIZIO SMALTIMENTO RIFIUTI-PRESTAZ.DI SERV.PER LA MANUTENZ.DEGLI IMMOB.E DEGLI IMPIANTI - RILEV.AI | previsione di competenza <i>di cui già impegnato*</i> a fondo pluriennale vincolato previsione di cassa | 650.000,00 636.237,00 0,00 1.041.081,90 | 0,00 0,00 0,00 0,00 | 0,00 0,00 0,00 0,00 | 650.000,00 636.237,00 0,00 1.041.081,90 | DIRIGENTE 2° SETTORE |
| 10903325397/0 | PRESTAZIONI DI SERVIZI PER INTERVENTI DI MIGLIORAMENTO SERVIZI DI SELEZIONE, TRATTAMENTO, RECUPERO RIFIUTI | previsione di competenza <i>di cui già impegnato*</i> a fondo pluriennale vincolato previsione di cassa | 0,00 0,00 0,00 0,00 | 0,00 0,00 0,00 0,00 | 0,00 0,00 0,00 0,00 | 0,00 0,00 0,00 0,00 | DIRIGENTE 2° SETTORE |
| 10903330565/0 | SPESE PER SERVIZIO RACCOLTA E TRASPORTO RIFIUTI SOLIDI URBANI | previsione di competenza <i>di cui già impegnato*</i> a fondo pluriennale vincolato previsione di cassa | 5.075.000,00 5.000.000,00 0,00 8.250.670,28 | 0,00 0,00 0,00 0,00 | 0,00 0,00 0,00 0,00 | 5.075.000,00 5.000.000,00 0,00 8.250.670,28 | DIRIGENTE 2° SETTORE |
| Totale Titolo 1 | Spese correnti | previsione di competenza <i>di cui già impegnato*</i> a fondo pluriennale vincolato previsione di cassa | 5.725.000,00 5.636.237,00 0,00 9.291.752,18 | 0,00 0,00 0,00 0,00 | 0,00 0,00 0,00 0,00 | 5.725.000,00 5.636.237,00 0,00 9.291.752,18 | |
| Totale Programma 03 | Rifiuti | previsione di competenza <i>di cui già impegnato*</i> a fondo pluriennale vincolato previsione di cassa | 5.725.000,00 5.636.237,00 0,00 9.291.752,18 | 0,00 0,00 0,00 0,00 | 0,00 0,00 0,00 0,00 | 5.725.000,00 5.636.237,00 0,00 9.291.752,18 | |
| 0904 | Programma 04 | Servizio idrico integrato | | | | | |
| Titolo 1 | Spese correnti | | | | | | |
| 10904330375/0 | PRESTAZ. DI SERV. PER LA MANUTENZ.FONTANELLE INSTALLATE NELLE SCUOLE CITTADINE- SPESE VARIE - SP.FINANZ.CON PROVENTI DA CONCESSIONI EDILIZIE | previsione di competenza | 0,00 | 0,00 | 0,00 | 0,00 | DIRIGENTE 2° SETTORE |



P.E.G. AGGIORNATO PER UNITA' ORGANIZZATIVA
SPESE
SERV_2.2 - SERVIZIO AMBIENTE E QUALITA' URBANA

| MISSIONE, PROGRAMMA, TITOLO CAPITOLO | DENOMINAZIONE | | PREVISIONI ANNO 2019 | VARIAZIONI | | SOMME RISULTANTI | RESPONSABILE |
|---|--|--|-------------------------|------------|----------------|---------------------|----------------------|
| | | | | in aumento | in diminuzione | | |
| | | <i>di cui già impegnato*</i> | 0,00 | 0,00 | 0,00 | 0,00 | |
| | | <i>a fondo pluriennale vincolato</i> | | 0,00 | 0,00 | 0,00 | |
| | | previsione di cassa | | 0,00 | 0,00 | 0,00 | |
| 10904331375/0 | PRESTAZIONI DI SERVIZIO PER LA MANUTENZIONE FONTANELLE INSTALLATE NELLE SCUOLE CITTADINE | previsione di competenza | 0,00 | 0,00 | 0,00 | 0,00 | DIRIGENTE 2° SETTORE |
| | | <i>di cui già impegnato*</i> | 0,00 | 0,00 | 0,00 | 0,00 | |
| | | <i>a fondo pluriennale vincolato</i> | | 0,00 | 0,00 | 0,00 | |
| | | previsione di cassa | | 0,00 | 0,00 | 0,00 | |
| 10904332375/0 | PRESTAZIONI SI SERVIZIO PER LA MANUTENZIONE DEI FONTANELLI-PRESTAZIONI DI SERVIZI- SPESE VARIE | previsione di competenza | 10.500,00 | 0,00 | 0,00 | 10.500,00 | DIRIGENTE 2° SETTORE |
| | | <i>di cui già impegnato*</i> | 0,00 | 0,00 | 0,00 | 0,00 | |
| | | <i>a fondo pluriennale vincolato</i> | | 0,00 | 0,00 | 0,00 | |
| | | previsione di cassa | 10.500,00 | 0,00 | 0,00 | 10.500,00 | |
| 10904430720/0 | UTILIZZO DI BENI DI TERZI PER IL SERVIZIO DI NOLEGGIO DI IMPIANTI DI EROGAZIONE ACQUA POTABILE TRATTATA - NOLEGGIO ATTREZZATURE | previsione di competenza | 11.864,52 | 0,00 | 0,00 | 11.864,52 | DIRIGENTE 2° SETTORE |
| | | <i>di cui già impegnato*</i> | 11.864,52 | 0,00 | 0,00 | 11.864,52 | |
| | | <i>a fondo pluriennale vincolato</i> | | 0,00 | 0,00 | 0,00 | |
| | | previsione di cassa | 19.774,20 | 0,00 | 0,00 | 19.774,20 | |
| Totale Titolo | 1 Spese correnti | previsione di competenza | 22.364,52 | 0,00 | 0,00 | 22.364,52 | |
| | | <i>di cui già impegnato*</i> | 11.864,52 | 0,00 | 0,00 | 11.864,52 | |
| | | <i>a fondo pluriennale vincolato</i> | | 0,00 | 0,00 | 0,00 | |
| | | previsione di cassa | 30.274,20 | 0,00 | 0,00 | 30.274,20 | |
| Totale Programma | 04 Servizio idrico integrato | previsione di competenza | 22.364,52 | 0,00 | 0,00 | 22.364,52 | |
| | | <i>di cui già impegnato*</i> | 11.864,52 | 0,00 | 0,00 | 11.864,52 | |
| | | <i>a fondo pluriennale vincolato</i> | | 0,00 | 0,00 | 0,00 | |
| | | previsione di cassa | 30.274,20 | 0,00 | 0,00 | 30.274,20 | |
| 0908 | Programma 08 | Qualità dell'aria e riduzione dell'inquinamento | | | | | |
| | Titolo 1 | Spese correnti | | | | | |
| 10908300375/0 | PRESTAZ. DI SERVIZI PER LO SVILUPPO SOSTENIBILE E TUTELA DEL TERRITORIO E DELL'AMBIENTE-QUALITA' DELL'ARIA E RIDUZ. INQUINAMENTO-SPESE VARIE | previsione di competenza | 16.200,00 | 0,00 | 0,00 | 16.200,00 | DIRIGENTE 2° SETTORE |
| | | <i>di cui già impegnato*</i> | 16.200,00 | 0,00 | 0,00 | 16.200,00 | |
| | | <i>a fondo pluriennale vincolato</i> | | 0,00 | 0,00 | 0,00 | |
| | | previsione di cassa | 24.300,00 | 0,00 | 0,00 | 24.300,00 | |



P.E.G. AGGIORNATO PER UNITA' ORGANIZZATIVA
SPESE
SERV_2.2 - SERVIZIO AMBIENTE E QUALITA' URBANA

| MISSIONE, PROGRAMMA, TITOLO CAPITOLO | DENOMINAZIONE | | PREVISIONI ANNO 2019 | VARIAZIONI | | SOMME RISULTANTI | RESPONSABILE |
|---|---|--------------------------------------|-------------------------|------------|----------------|---------------------|--------------|
| | | | | in aumento | in diminuzione | | |
| Totale Titolo 1 | Spese correnti | previsione di competenza | 16.200,00 | 0,00 | 0,00 | 16.200,00 | |
| | | <i>di cui già impegnato*</i> | 16.200,00 | 0,00 | 0,00 | 16.200,00 | |
| | | <i>a fondo pluriennale vincolato</i> | | 0,00 | 0,00 | 0,00 | |
| | | previsione di cassa | 24.300,00 | 0,00 | 0,00 | 24.300,00 | |
| Totale Programma 08 | Qualità dell'aria e riduzione dell'inquinamento | previsione di competenza | 16.200,00 | 0,00 | 0,00 | 16.200,00 | |
| | | <i>di cui già impegnato*</i> | 16.200,00 | 0,00 | 0,00 | 16.200,00 | |
| | | <i>a fondo pluriennale vincolato</i> | | 0,00 | 0,00 | 0,00 | |
| | | previsione di cassa | 24.300,00 | 0,00 | 0,00 | 24.300,00 | |
| Totale MISSIONE 09 | Sviluppo sostenibile e tutela del territorio e dell'ambiente | previsione di competenza | 6.285.064,52 | 0,00 | 0,00 | 6.285.064,52 | |
| | | <i>di cui già impegnato*</i> | 6.031.759,39 | 0,00 | 247.300,00 | 5.784.459,39 | |
| | | <i>a fondo pluriennale vincolato</i> | | 0,00 | 0,00 | 0,00 | |
| | | previsione di cassa | 10.173.737,38 | 0,00 | 0,00 | 10.173.737,38 | |



P.E.G. AGGIORNATO PER UNITA' ORGANIZZATIVA
SPESE
SERV_2.2 - SERVIZIO AMBIENTE E QUALITA' URBANA

| MISSIONE, PROGRAMMA, TITOLO CAPITOLO | DENOMINAZIONE | PREVISIONI ANNO 2019 | VARIAZIONI | | SOMME RISULTANTI | RESPONSABILE |
|---|---|---|------------------------------|------------------------------|------------------------------|---------------------------|
| | | | in aumento | in diminuzione | | |
| <i>MISSIONE</i> 10 | <i>Trasporti e diritto alla mobilità</i> | | | | | |
| 1002 Programma 02 | Trasporto pubblico locale | | | | | |
| Titolo 1 | Spese correnti | | | | | |
| 11002300313/0 | PRESTAZIONI DI SERVIZI PER TRASPORTO PUBBLICO LOCALE-SP.FINANZ.CON PROVENTI DA CONCESSIONI AD EDIFICARE | previsione di competenza <i>di cui già impegnato*</i> <i>a fondo pluriennale vincolato</i> previsione di cassa | 0,00 0,00 0,00 0,00 | 0,00 0,00 0,00 0,00 | 0,00 0,00 0,00 0,00 | 0,00 DIRIGENTE 2° SETTORE |
| 11002300387/0 | PRESTAZIONE DI SERVIZI PER IL TRASPORTO PUBBLICO - PRESTAZIONE DI SERVIZI PER TRASPORTO PUBBLICO LOCALE | previsione di competenza <i>di cui già impegnato*</i> <i>a fondo pluriennale vincolato</i> previsione di cassa | 0,00 0,00 0,00 0,00 | 0,00 0,00 0,00 0,00 | 0,00 0,00 0,00 0,00 | 0,00 DIRIGENTE 2° SETTORE |
| 11002300394/0 | PRESTAZIONE DI SERVIZI PER IL TRASPORTO PUBBLICO - SPESE VARIE PER ESPLETAMENTO GARA TRASPORTO PUBBLICO LOCALE | previsione di competenza <i>di cui già impegnato*</i> <i>a fondo pluriennale vincolato</i> previsione di cassa | 0,00 0,00 0,00 0,00 | 0,00 0,00 0,00 0,00 | 0,00 0,00 0,00 0,00 | 0,00 DIRIGENTE 2° SETTORE |
| 11002500849/0 | CONTRIBUTO PER L'ESERCIZIO DEL TRASPORTO PUBBLICO - TRASFERIMENTI ALLA PROVINCIA DI PISA PER TPL-SERVIZIO EXTRAURBANO | previsione di competenza <i>di cui già impegnato*</i> <i>a fondo pluriennale vincolato</i> previsione di cassa | 0,00 0,00 0,00 0,00 | 0,00 0,00 0,00 0,00 | 0,00 0,00 0,00 0,00 | 0,00 DIRIGENTE 2° SETTORE |
| 11002500889/0 | CONTRIBUTO PER L'ESERCIZIO DEL TRASPORTO PUBBLICO - TRASFERIMENTI A CPT | previsione di competenza <i>di cui già impegnato*</i> <i>a fondo pluriennale vincolato</i> previsione di cassa | 0,00 0,00 0,00 0,00 | 0,00 0,00 0,00 0,00 | 0,00 0,00 0,00 0,00 | 0,00 DIRIGENTE 2° SETTORE |
| 11002510872/0 | TRASFERIMENTO ALL'UNIONE DEI COMUNI DELLA VALDERA PER TRASPORTO PUBBLICO LOCALE EXTRAURBANO | previsione di competenza <i>di cui già impegnato*</i> | 205.000,00 0,00 | 0,00 0,00 | 205.000,00 0,00 | DIRIGENTE 2° SETTORE |



P.E.G. AGGIORNATO PER UNITA' ORGANIZZATIVA
SPESE
SERV_2.2 - SERVIZIO AMBIENTE E QUALITA' URBANA

| MISSIONE, PROGRAMMA, TITOLO CAPITOLO | DENOMINAZIONE | | PREVISIONI ANNO 2019 | VARIAZIONI | | SOMME RISULTANTI | RESPONSABILE |
|---|--|--|-------------------------|------------|----------------|---------------------|----------------------|
| | | | | in aumento | in diminuzione | | |
| | | <i>a fondo pluriennale vincolato</i> | | 0,00 | 0,00 | 0,00 | |
| | | previsione di cassa | 405.938,18 | 0,00 | 0,00 | 405.938,18 | |
| 11002520872/0 | TRASFERIMENTO ALL'UNIONE DEI COMUNI DELLA VALDERA PER TRASPORTO PUBBLICO LOCALE URBANO | previsione di competenza | 260.000,00 | 0,00 | 0,00 | 260.000,00 | DIRIGENTE 2° SETTORE |
| | | <i>di cui già impegnato*</i> | 0,00 | 0,00 | 0,00 | 0,00 | |
| | | <i>a fondo pluriennale vincolato</i> | | 0,00 | 0,00 | 0,00 | |
| | | previsione di cassa | 487.000,00 | 0,00 | 0,00 | 487.000,00 | |
| 110028101292/0 | ONERI STRAORDINARI DELLA GESTIONE PER TRASPORTO PUBBLICO - RESTITUZIONE SOMME PER ESITO SFAVOREVOLE ARBITRATO CPT | previsione di competenza | 0,00 | 0,00 | 0,00 | 0,00 | DIRIGENTE 2° SETTORE |
| | | <i>di cui già impegnato*</i> | 0,00 | 0,00 | 0,00 | 0,00 | |
| | | <i>a fondo pluriennale vincolato</i> | | 0,00 | 0,00 | 0,00 | |
| | | previsione di cassa | | 0,00 | 0,00 | 0,00 | |
| Totale Titolo | 1 Spese correnti | previsione di competenza | 465.000,00 | 0,00 | 0,00 | 465.000,00 | |
| | | <i>di cui già impegnato*</i> | | 0,00 | 0,00 | 0,00 | |
| | | <i>a fondo pluriennale vincolato</i> | | 0,00 | 0,00 | 0,00 | |
| | | previsione di cassa | 892.938,18 | 0,00 | 0,00 | 892.938,18 | |
| Totale Programma | 02 Trasporto pubblico locale | previsione di competenza | 465.000,00 | 0,00 | 0,00 | 465.000,00 | |
| | | <i>di cui già impegnato*</i> | | 0,00 | 0,00 | 0,00 | |
| | | <i>a fondo pluriennale vincolato</i> | | 0,00 | 0,00 | 0,00 | |
| | | previsione di cassa | 892.938,18 | 0,00 | 0,00 | 892.938,18 | |
| 1005 | Programma 05 | Viabilità e infrastrutture stradali | | | | | |
| | Titolo 1 | Spese correnti | | | | | |
| 11005302375/0 | PRESTAZIONI DI SERVIZI PER SERVIZIO VIABILITA' E INFRASTRUTTURE STRADALI-PRESTAZIONI DI SERVIZI PER LA DISINFESTAZIONE-SPESE VARIE | previsione di competenza | 5.000,00 | 0,00 | 0,00 | 5.000,00 | DIRIGENTE 2° SETTORE |
| | | <i>di cui già impegnato*</i> | 3.220,98 | 0,00 | 0,00 | 3.220,98 | |
| | | <i>a fondo pluriennale vincolato</i> | | 0,00 | 0,00 | 0,00 | |
| | | previsione di cassa | 6.000,00 | 0,00 | 0,00 | 6.000,00 | |
| 11005310338/0 | PRESTAZIONI DI SERVIZI PER SERVIZIO PARCHEGGI - PRESTAZIONE DI SERVIZI PER VIGILANZA AREE DI SOSTA A PAGAMENTO | previsione di competenza | 108.500,00 | 0,00 | 0,00 | 108.500,00 | DIRIGENTE 2° SETTORE |
| | | <i>di cui già impegnato*</i> | 0,00 | 0,00 | 0,00 | 0,00 | |
| | | <i>a fondo pluriennale vincolato</i> | | 0,00 | 0,00 | 0,00 | |
| | | previsione di cassa | 162.015,68 | 0,00 | 0,00 | 162.015,68 | |



P.E.G. AGGIORNATO PER UNITA' ORGANIZZATIVA
SPESE
SERV_2.2 - SERVIZIO AMBIENTE E QUALITA' URBANA

| MISSIONE, PROGRAMMA, TITOLO CAPITOLO | DENOMINAZIONE | PREVISIONI ANNO 2019 | VARIAZIONI | | SOMME RISULTANTI | RESPONSABILE |
|---|--|-------------------------|------------|----------------|---------------------|----------------------|
| | | | in aumento | in diminuzione | | |
| 11005330375/0 | PRESTAZIONI DI SERVIZI PER LA GESTIONE DEL SERVIZIO BIKE/CAR SHARING - PRESTAZIONI DI SERVIZI - SPESE VARIE | 8.500,00 | 0,00 | 0,00 | 8.500,00 | DIRIGENTE 2° SETTORE |
| | previsione di competenza | 8.500,00 | 0,00 | 0,00 | 8.500,00 | |
| | <i>di cui già impegnato*</i> | 7.940,25 | 0,00 | 0,00 | 7.940,25 | |
| | <i>a fondo pluriennale vincolato</i> | 0,00 | 0,00 | 0,00 | 0,00 | |
| | previsione di cassa | 16.998,85 | 0,00 | 0,00 | 16.998,85 | |
| Totale Titolo | 1 Spese correnti | 122.000,00 | 0,00 | 0,00 | 122.000,00 | |
| | previsione di competenza | 122.000,00 | 0,00 | 0,00 | 122.000,00 | |
| | <i>di cui già impegnato*</i> | 11.161,23 | 0,00 | 0,00 | 11.161,23 | |
| | <i>a fondo pluriennale vincolato</i> | 0,00 | 0,00 | 0,00 | 0,00 | |
| | previsione di cassa | 185.014,53 | 0,00 | 0,00 | 185.014,53 | |
| Titolo 2 | Spese in conto capitale | | | | | |
| 210057002780/0 | TRASFERIMENTO DI CAPITALI AL COMUNE DI CASCINA PROGETTO "ECO ROAD ON-CASCINA E PONTEDERA DIVENTANO ELETTRICHE" | 0,00 | 0,00 | 0,00 | 0,00 | DIRIGENTE 2° SETTORE |
| | previsione di competenza | 0,00 | 0,00 | 0,00 | 0,00 | |
| | <i>di cui già impegnato*</i> | 0,00 | 0,00 | 0,00 | 0,00 | |
| | <i>a fondo pluriennale vincolato</i> | 0,00 | 0,00 | 0,00 | 0,00 | |
| | previsione di cassa | 0,00 | 0,00 | 0,00 | 0,00 | |
| Totale Titolo | 2 Spese in conto capitale | 0,00 | 0,00 | 0,00 | 0,00 | |
| | previsione di competenza | 0,00 | 0,00 | 0,00 | 0,00 | |
| | <i>di cui già impegnato*</i> | 0,00 | 0,00 | 0,00 | 0,00 | |
| | <i>a fondo pluriennale vincolato</i> | 0,00 | 0,00 | 0,00 | 0,00 | |
| | previsione di cassa | 0,00 | 0,00 | 0,00 | 0,00 | |
| Totale Programma | 05 Viabilità e infrastrutture stradali | 122.000,00 | 0,00 | 0,00 | 122.000,00 | |
| | previsione di competenza | 122.000,00 | 0,00 | 0,00 | 122.000,00 | |
| | <i>di cui già impegnato*</i> | 11.161,23 | 0,00 | 0,00 | 11.161,23 | |
| | <i>a fondo pluriennale vincolato</i> | 0,00 | 0,00 | 0,00 | 0,00 | |
| | previsione di cassa | 185.014,53 | 0,00 | 0,00 | 185.014,53 | |
| Totale MISSIONE 10 | Trasporti e diritto alla mobilità | 587.000,00 | 0,00 | 0,00 | 587.000,00 | |
| | previsione di competenza | 587.000,00 | 0,00 | 0,00 | 587.000,00 | |
| | <i>di cui già impegnato*</i> | 11.161,23 | 0,00 | 0,00 | 11.161,23 | |
| | <i>a fondo pluriennale vincolato</i> | 0,00 | 0,00 | 0,00 | 0,00 | |
| | previsione di cassa | 1.077.952,71 | 0,00 | 0,00 | 1.077.952,71 | |



P.E.G. AGGIORNATO PER UNITA' ORGANIZZATIVA
SPESE
SERV_2.2 - SERVIZIO AMBIENTE E QUALITA' URBANA

| MISSIONE, PROGRAMMA, TITOLO CAPITOLO | DENOMINAZIONE | PREVISIONI ANNO 2019 | VARIAZIONI | | SOMME RISULTANTI | RESPONSABILE |
|---|--|--|--|--|--|---------------------------|
| | | | in aumento | in diminuzione | | |
| <i>MISSIONE</i> 11 | <i>Soccorso civile</i> | | | | | |
| 1101 Programma 01 | Sistema di protezione civile | | | | | |
| Titolo 1 | Spese correnti | | | | | |
| 11101300370/0 | PRESTAZIONE DI SERVIZI PER IL SERVIZIO PRONTO INTERVENTO - SPESE PER PRESTAZIONI PROFESSIONALI, STUDI E CONSULENZE | previsione di competenza <i>di cui già impegnato*</i> a fondo pluriennale vincolato previsione di cassa | 0,00 0,00 0,00 0,00 | 0,00 0,00 0,00 0,00 | 0,00 0,00 0,00 0,00 | 0,00 DIRIGENTE 2° SETTORE |
| 11101400720/0 | UTILIZZO BENI DI TERZI PER SERVIZIO DI PROTEZIONE CIVILE - NOLEGGIO ATTREZZATURE | previsione di competenza <i>di cui già impegnato*</i> a fondo pluriennale vincolato previsione di cassa | 0,00 0,00 0,00 0,00 | 0,00 0,00 0,00 0,00 | 0,00 0,00 0,00 0,00 | 0,00 DIRIGENTE 2° SETTORE |
| Totale Titolo 1 | Spese correnti | previsione di competenza <i>di cui già impegnato*</i> a fondo pluriennale vincolato previsione di cassa | 0,00 0,00 0,00 0,00 | 0,00 0,00 0,00 0,00 | 0,00 0,00 0,00 0,00 | |
| Titolo 2 | Spese in conto capitale | | | | | |
| 211015002525/0 | ACQUISTO MEZZI, MOBILI E ATTREZZATURE-IMPIEGO PROVENTI CONCESSIONI EDILIZIE | previsione di competenza <i>di cui già impegnato*</i> a fondo pluriennale vincolato previsione di cassa | 0,00 0,00 0,00 0,00 | 0,00 0,00 0,00 0,00 | 0,00 0,00 0,00 0,00 | 0,00 DIRIGENTE 2° SETTORE |
| Totale Titolo 2 | Spese in conto capitale | previsione di competenza <i>di cui già impegnato*</i> a fondo pluriennale vincolato previsione di cassa | 0,00 0,00 0,00 0,00 | 0,00 0,00 0,00 0,00 | 0,00 0,00 0,00 0,00 | |
| Totale Programma 01 | Sistema di protezione civile | previsione di competenza <i>di cui già impegnato*</i> a fondo pluriennale vincolato previsione di cassa | 0,00 0,00 0,00 0,00 | 0,00 0,00 0,00 0,00 | 0,00 0,00 0,00 0,00 | |
| Totale MISSIONE 11 | Soccorso civile | previsione di competenza <i>di cui già impegnato*</i> a fondo pluriennale vincolato previsione di cassa | 0,00 0,00 0,00 0,00 | 0,00 0,00 0,00 0,00 | 0,00 0,00 0,00 0,00 | |



P.E.G. AGGIORNATO PER UNITA' ORGANIZZATIVA
SPESE
SERV_2.2 - SERVIZIO AMBIENTE E QUALITA' URBANA

| MISSIONE, PROGRAMMA, TITOLO CAPITOLO | DENOMINAZIONE | PREVISIONI ANNO 2019 | VARIAZIONI | | SOMME RISULTANTI | RESPONSABILE |
|---|--|---|-----------------|----------------|---------------------|-------------------------------|
| | | | in aumento | in diminuzione | | |
| <i>MISSIONE</i> 12 | <i>Diritti sociali, politiche sociali e famiglia</i> | | | | | |
| 1209 | Programma 09 | Servizio necroscopico e cimiteriale | | | | |
| | Titolo 1 | Spese correnti | | | | |
| 11209320375/0 | PRESTAZIONI DI SERVIZI PER SERVIZIO NECROSCOPICO E CIMITERIALE-PRESTAZIONI DI SERVIZI PER LA DISINFESTAZIONE-SPESE VARIE | previsione di competenza | 1.000,00 | 0,00 | 0,00 | 1.000,00 DIRIGENTE 2° SETTORE |
| | | <i>di cui già impegnato*</i> | 500,00 | 0,00 | 0,00 | 500,00 |
| | | <i>a fondo pluriennale vincolato</i> | | 0,00 | 0,00 | 0,00 |
| | | previsione di cassa | 1.500,00 | 0,00 | 0,00 | 1.500,00 |
| | Totale Titolo | Spese correnti | | | | |
| | | previsione di competenza | 1.000,00 | 0,00 | 0,00 | 1.000,00 |
| | | <i>di cui già impegnato*</i> | 500,00 | 0,00 | 0,00 | 500,00 |
| | | <i>a fondo pluriennale vincolato</i> | | 0,00 | 0,00 | 0,00 |
| | | previsione di cassa | 1.500,00 | 0,00 | 0,00 | 1.500,00 |
| Totale Programma | 09 | Servizio necroscopico e cimiteriale | | | | |
| | | previsione di competenza | 1.000,00 | 0,00 | 0,00 | 1.000,00 |
| | | <i>di cui già impegnato*</i> | 500,00 | 0,00 | 0,00 | 500,00 |
| | | <i>a fondo pluriennale vincolato</i> | | 0,00 | 0,00 | 0,00 |
| | | previsione di cassa | 1.500,00 | 0,00 | 0,00 | 1.500,00 |
| Totale MISSIONE 12 | <i>Diritti sociali, politiche sociali e famiglia</i> | previsione di competenza | 1.000,00 | 0,00 | 0,00 | 1.000,00 |
| | | <i>di cui già impegnato*</i> | 500,00 | 0,00 | 0,00 | 500,00 |
| | | <i>a fondo pluriennale vincolato</i> | | 0,00 | 0,00 | 0,00 |
| | | previsione di cassa | 1.500,00 | 0,00 | 0,00 | 1.500,00 |



P.E.G. AGGIORNATO PER UNITA' ORGANIZZATIVA
SPESE
SERV_2.2 - SERVIZIO AMBIENTE E QUALITA' URBANA

| MISSIONE, PROGRAMMA, TITOLO CAPITOLO | DENOMINAZIONE | | PREVISIONI ANNO 2019 | VARIAZIONI | | SOMME RISULTANTI | RESPONSABILE |
|---|--|---|---|----------------------|----------------------|--------------------------------|----------------------|
| | | | | in aumento | in diminuzione | | |
| <i>MISSIONE</i> | <i>13</i> | <i>Tutela della salute</i> | | | | | |
| 1307 | Programma | 07 | Ulteriori spese in materia sanitaria | | | | |
| Titolo 1 | Spese correnti | | | | | | |
| 11307310635/0 | SPESE PER RICOVERO CANI RANDAGI | previsione di competenza <i>di cui già impegnato*</i> <i>a fondo pluriennale vincolato</i> previsione di cassa | 0,00 0,00 | 0,00 0,00 | 0,00 0,00 | 0,00 0,00 | DIRIGENTE 2° SETTORE |
| 11307315375/0 | GESTIONE CANILE - PRESTAZIONI DI SERVIZI - SPESE VARIE | previsione di competenza <i>di cui già impegnato*</i> <i>a fondo pluriennale vincolato</i> previsione di cassa | 0,00 0,00 | 0,00 0,00 | 0,00 0,00 | 0,00 0,00 | DIRIGENTE 2° SETTORE |
| 11307510942/0 | TRASFERIMENTI PER PREVENZIONE RANDAGISMO - TRASFERIMENTI A PRIVATI PER ADOZIONE CANI | previsione di competenza <i>di cui già impegnato*</i> <i>a fondo pluriennale vincolato</i> previsione di cassa | 0,00 0,00 | 0,00 0,00 | 0,00 0,00 | 0,00 0,00 | DIRIGENTE 2° SETTORE |
| 11307515872/0 | TRASFERIMENTO ALL'UNIONE VALDERA PER GESTIONE CANILE - TRASFERIMENTO ALL'UNIONE DEI COMUNI DELLA VALDERA | previsione di competenza <i>di cui già impegnato*</i> <i>a fondo pluriennale vincolato</i> previsione di cassa | 18.000,00 0,00 32.900,00 | 0,00 0,00 0,00 | 0,00 0,00 0,00 | 18.000,00 0,00 32.900,00 | DIRIGENTE 2° SETTORE |
| 113075252872/0 | TRASFERIMENTO ALL'UNIONE VALDERA PER IL SERVIZIO DI PRONTO SOCCORSO ANIMALI D'AFFEZIONE - TRASFERIMENTO ALL'UNIONE DEI COMUNI DELLA VALDERA | previsione di competenza <i>di cui già impegnato*</i> <i>a fondo pluriennale vincolato</i> previsione di cassa | 2.000,00 0,00 4.000,00 | 0,00 0,00 0,00 | 0,00 0,00 0,00 | 2.000,00 0,00 4.000,00 | DIRIGENTE 2° SETTORE |
| Totale Titolo | 1 | Spese correnti | 20.000,00 | 0,00 | 0,00 | 20.000,00 | |
| | | | 36.900,00 | 0,00 | 0,00 | 36.900,00 | |



P.E.G. AGGIORNATO PER UNITA' ORGANIZZATIVA
SPESE
SERV_2.2 - SERVIZIO AMBIENTE E QUALITA' URBANA

| MISSIONE, PROGRAMMA, TITOLO CAPITOLO | DENOMINAZIONE | | PREVISIONI ANNO 2019 | VARIAZIONI | | SOMME RISULTANTI | RESPONSABILE |
|---|---|---|-------------------------|------------|----------------|---------------------|--------------|
| | | | | in aumento | in diminuzione | | |
| Totale Programma 07 | Ulteriori spese in materia sanitaria | previsione di competenza <i>di cui già impegnato*</i> a fondo pluriennale vincolato | 20.000,00 | 0,00 | 0,00 | 20.000,00 | |
| | | previsione di cassa | 36.900,00 | 0,00 | 0,00 | 36.900,00 | |
| Totale MISSIONE 13 | Tutela della salute | previsione di competenza <i>di cui già impegnato*</i> a fondo pluriennale vincolato | 20.000,00 | 0,00 | 0,00 | 20.000,00 | |
| | | previsione di cassa | 36.900,00 | 0,00 | 0,00 | 36.900,00 | |
| Totale UO SERV_2.2 | SERVIZIO AMBIENTE E QUALITA' URBANA | previsione di competenza <i>di cui già impegnato*</i> a fondo pluriennale vincolato | 6.948.540,52 | 0,00 | 0,00 | 6.948.540,52 | |
| | | previsione di cassa | 6.074.920,62 | 0,00 | 247.300,00 | 5.827.620,62 | |
| | | | 11.378.104,18 | 0,00 | 0,00 | 5.827.620,62 | |
| | | | | 0,00 | 0,00 | 11.378.104,18 | |



P.E.G. AGGIORNATO PER UNITA' ORGANIZZATIVA
SPESE
SERV_3.1 - SERVIZIO RAGIONERIA

| MISSIONE, PROGRAMMA, TITOLO CAPITOLO | DENOMINAZIONE | | PREVISIONI ANNO 2019 | VARIAZIONI | | SOMME RISULTANTI | RESPONSABILE |
|---|--|---|--|-----------------------------------|------------------------------|---|----------------------|
| | | | | in aumento | in diminuzione | | |
| <i>MISSIONE</i> | <i>01</i> | <i>Servizi istituzionali, generali e di gestione</i> | | | | | |
| 0101 | Programma | 01 | Organi istituzionali | | | | |
| Titolo 1 | Spese correnti | | | | | | |
| 1010110010/0 | STIPENDI ED ALTRI ASSEGNII FISSI AL PERSONALE STRAORDINARIO PER IL SERVIZIO ORGANI ISTITUZIONALI | previsione di competenza <i>di cui già impegnato*</i> <i>a fondo pluriennale vincolato</i> previsione di cassa | 20.544,00 0,00 20.544,00 | 0,00 0,00 0,00 0,00 | 0,00 0,00 0,00 0,00 | 20.544,00 0,00 0,00 20.544,00 | DIRIGENTE 3° SETTORE |
| 1010110019/0 | COMPENSI PER LAVORO STRAORDINARIO PER IL SERVIZIO ORGANI ISTITUZIONALI | previsione di competenza <i>di cui già impegnato*</i> <i>a fondo pluriennale vincolato</i> previsione di cassa | 4.500,00 0,00 7.833,61 | 0,00 0,00 0,00 0,00 | 0,00 0,00 0,00 0,00 | 4.500,00 0,00 0,00 7.833,61 | DIRIGENTE 3° SETTORE |
| 1010110020/0 | FONDO PER IL MIGLIORAMENTO DELL'EFFICIENZA DEI SERVIZI PER IL SERVIZIO ORGANI ISTITUZIONALI | previsione di competenza <i>di cui già impegnato*</i> <i>a fondo pluriennale vincolato</i> previsione di cassa | 28.491,00 7.087,52 41.313,99 | 0,00 3.900,00 0,00 0,00 | 0,00 0,00 0,00 0,00 | 28.491,00 10.987,52 0,00 41.313,99 | DIRIGENTE 3° SETTORE |
| 1010110035/0 | ONERI PREVIDENZIALI, ASSISTENZIALI E ASSICURATIVI A CARICO DEL COMUNE PER IL SERVIZIO ORGANI ISTITUZIONALI | previsione di competenza <i>di cui già impegnato*</i> <i>a fondo pluriennale vincolato</i> previsione di cassa | 62.148,00 1.771,88 65.085,40 | 0,00 50.000,00 0,00 0,00 | 0,00 0,00 0,00 0,00 | 62.148,00 51.771,88 0,00 65.085,40 | DIRIGENTE 3° SETTORE |
| 101011005/0 | STIPENDI ED ALTRI ASSEGNII FISSI AL PERSONALE DI RUOLO PER IL SERVIZIO ORGANI ISTITUZIONALI | previsione di competenza <i>di cui già impegnato*</i> <i>a fondo pluriennale vincolato</i> previsione di cassa | 172.018,00 0,00 172.018,00 | 0,00 0,00 0,00 0,00 | 0,00 0,00 0,00 0,00 | 172.018,00 0,00 0,00 172.018,00 | DIRIGENTE 3° SETTORE |
| 101011006/0 | ASSEGNII AL NUCLEO FAMILIARE PER IL SERVIZIO ORGANI ISTITUZIONALI | previsione di competenza <i>di cui già impegnato*</i> <i>a fondo pluriennale vincolato</i> previsione di cassa | 3.163,00 0,00 3.163,00 | 0,00 0,00 0,00 0,00 | 0,00 0,00 0,00 0,00 | 3.163,00 0,00 0,00 3.163,00 | DIRIGENTE 3° SETTORE |



P.E.G. AGGIORNATO PER UNITA' ORGANIZZATIVA
SPESE
SERV_3.1 - SERVIZIO RAGIONERIA

| MISSIONE, PROGRAMMA, TITOLO CAPITOLO | DENOMINAZIONE | | PREVISIONI ANNO 2019 | VARIAZIONI | | SOMME RISULTANTI | RESPONSABILE |
|---|--|--|---|-----------------------------------|------------------------------|---|----------------------|
| | | | | in aumento | in diminuzione | | |
| 10101300303/0 | PRESTAZIONI DI SERVIZI PER GLI UFFICI DEGLI ORGANI ISTITUZIONALI-INDENNITA' E RIMBORSO SPESE PER MISSIONI EFFETTUATE DAL PERSONALE | previsione di competenza <i>di cui già impegnato*</i> a fondo pluriennale vincolato previsione di cassa | 0,00 0,00 0,00 0,00 | 0,00 0,00 0,00 0,00 | 0,00 0,00 0,00 0,00 | 0,00 0,00 0,00 0,00 | DIRIGENTE 3° SETTORE |
| 10101320385/0 | SPESE RELATIVE AGLI AMMINISTRATORI COMUNALI - INDENNITA' DI CARICA AL SINDACO, AGLI ASSESSORI ED AL PRESIDENTE DEL CONSIGLIO COMUNALE | previsione di competenza <i>di cui già impegnato*</i> a fondo pluriennale vincolato previsione di cassa | 127.050,00 0,00 0,00 129.137,28 | 0,00 0,00 0,00 0,00 | 0,00 0,00 0,00 0,00 | 127.050,00 0,00 0,00 129.137,28 | DIRIGENTE 3° SETTORE |
| 10101320410/0 | SPESE REL. AGLI AMMINISTRATORI COM.LI-RIMB.AI DATORI DI LAVORO ONERI PREVID., ASSIST.E ASSICURAT.PER PERMESSI RETRIBUITI (ART.2.LEGGE | previsione di competenza <i>di cui già impegnato*</i> a fondo pluriennale vincolato previsione di cassa | 15.000,00 0,00 0,00 15.071,04 | 0,00 0,00 0,00 0,00 | 0,00 0,00 0,00 0,00 | 15.000,00 0,00 0,00 15.071,04 | DIRIGENTE 3° SETTORE |
| 10101328425/0 | SPESE PER IL DIFENSORE CIVICO E PER IL COLLEGIO DI CONCILIAZIONE-INDENNITA' DI CARICA PER IL DIFENSORE CIVICO E IL COLLEGIO DI CONCILIAZIONE | previsione di competenza <i>di cui già impegnato*</i> a fondo pluriennale vincolato previsione di cassa | 0,00 0,00 0,00 0,00 | 0,00 0,00 0,00 0,00 | 0,00 0,00 0,00 0,00 | 0,00 0,00 0,00 0,00 | DIRIGENTE 3° SETTORE |
| 10101329430/0 | SPESE PER FUNZIONAMENTO COLLEGIO DEI REVISORI | previsione di competenza <i>di cui già impegnato*</i> a fondo pluriennale vincolato previsione di cassa | 50.000,00 50.000,00 0,00 93.737,79 | 0,00 0,00 0,00 0,00 | 0,00 0,00 0,00 0,00 | 50.000,00 50.000,00 0,00 93.737,79 | DIRIGENTE 3° SETTORE |
| 101017001100/0 | IMPOSTE E TASSE RELATIVE AL SERVIZIO ORGANI ISTITUZIONALI-IRAP-IMPOSTA REGIONALE ATTIVITA' PRODUTTIVE | previsione di competenza <i>di cui già impegnato*</i> a fondo pluriennale vincolato previsione di cassa | 19.251,00 602,44 0,00 20.142,12 | 0,00 17.400,00 0,00 0,00 | 0,00 0,00 0,00 0,00 | 19.251,00 18.002,44 0,00 20.142,12 | DIRIGENTE 3° SETTORE |
| 101017001102/0 | IMPOSTE E TASSE RELATIVE AL SERVIZIO ORGANI ISTITUZIONALI-IRAP-IMPOSTA REGIONALE ATTIVITA' PRODUTTIVE (PER ALTRE ATTIVITA' DIVERSE) | previsione di competenza <i>di cui già impegnato*</i> | 12.045,00 1.300,50 | 0,00 0,00 | 0,00 0,00 | 12.045,00 1.300,50 | DIRIGENTE 3° SETTORE |



P.E.G. AGGIORNATO PER UNITA' ORGANIZZATIVA

SPESE

SERV_3.1 - SERVIZIO RAGIONERIA

| MISSIONE, PROGRAMMA, TITOLO CAPITOLO | DENOMINAZIONE | PREVISIONI ANNO 2019 | VARIAZIONI | | SOMME RISULTANTI | RESPONSABILE |
|---|---|----------------------------|------------|----------------|---------------------|----------------------|
| | | | in aumento | in diminuzione | | |
| | <i>a fondo pluriennale vincolato</i> | | 0,00 | 0,00 | 0,00 | |
| Totale Titolo 1 | Spese correnti | 13.466,28 | 0,00 | 0,00 | 13.466,28 | |
| | previsione di cassa | 13.466,28 | | | | |
| | previsione di competenza | 514.210,00 | 0,00 | 0,00 | 514.210,00 | |
| | <i>di cui già impegnato*</i> | 60.762,34 | 71.300,00 | 0,00 | 132.062,34 | |
| | <i>a fondo pluriennale vincolato</i> | | 0,00 | 0,00 | 0,00 | |
| | previsione di cassa | 581.512,51 | 0,00 | 0,00 | 581.512,51 | |
| Totale Programma 01 | Organi istituzionali | 514.210,00 | 0,00 | 0,00 | 514.210,00 | |
| | previsione di competenza | 514.210,00 | | | | |
| | <i>di cui già impegnato*</i> | 60.762,34 | 71.300,00 | 0,00 | 132.062,34 | |
| | <i>a fondo pluriennale vincolato</i> | | 0,00 | 0,00 | 0,00 | |
| | previsione di cassa | 581.512,51 | 0,00 | 0,00 | 581.512,51 | |
| 0102 | Programma 02 | Segreteria generale | | | | |
| Titolo 1 | Spese correnti | | | | | |
| 1010210010/0 | SPESE RELATIVE AL PERSONALE PER UFFICIO SEGRETERIA, PERSONALE E ORGANIZZAZIONE-STIPENDI ED ALTRI ASSEGNI FISSI AL PERSONALE | previsione di competenza | 0,00 | 0,00 | 0,00 | DIRIGENTE 3° SETTORE |
| | <i>di cui già impegnato*</i> | 0,00 | 0,00 | 0,00 | 0,00 | |
| | <i>a fondo pluriennale vincolato</i> | | 0,00 | 0,00 | 0,00 | |
| | previsione di cassa | | 0,00 | 0,00 | 0,00 | |
| 1010210019/0 | SPESE RELATIVE AL PERSONALE PER UFFICIO SEGRETERIA, PERSONALE E ORGANIZZAZIONE- COMPENSI PER LAVORO STRAORDINARIO | previsione di competenza | 2.850,00 | 0,00 | 2.850,00 | DIRIGENTE 3° SETTORE |
| | <i>di cui già impegnato*</i> | 0,00 | 0,00 | 0,00 | 0,00 | |
| | <i>a fondo pluriennale vincolato</i> | | 0,00 | 0,00 | 0,00 | |
| | previsione di cassa | 4.069,49 | 0,00 | 0,00 | 4.069,49 | |
| 1010210020/0 | SPESE RELATIVE AL PERSONALE PER UFFICIO SEGRETERIA, PERSONALE E ORGANIZZAZIONE-FONDO PER IL MIGLIORAMENTO DELL'EFFICIENZA DEI SERVIZI | previsione di competenza | 59.430,00 | 0,00 | 59.430,00 | DIRIGENTE 3° SETTORE |
| | <i>di cui già impegnato*</i> | 5.872,51 | 13.000,00 | 0,00 | 18.872,51 | |
| | <i>a fondo pluriennale vincolato</i> | | 0,00 | 0,00 | 0,00 | |
| | previsione di cassa | 95.358,40 | 0,00 | 0,00 | 95.358,40 | |
| 1010210035/0 | SPESE RELATIVE AL PERSONALE PER UFFICIO SEGRETERIA, PERSONALE E ORGANIZZ.-ONERI PREVIDENZ., ASSISTENZ. E ASSICURATIVI A CARICO DEL | previsione di competenza | 153.230,00 | 0,00 | 153.230,00 | DIRIGENTE 3° SETTORE |
| | <i>di cui già impegnato*</i> | 1.468,13 | 125.000,00 | 0,00 | 126.468,13 | |
| | <i>a fondo pluriennale vincolato</i> | | 0,00 | 0,00 | 0,00 | |
| | previsione di cassa | 163.330,00 | 0,00 | 0,00 | 163.330,00 | |



P.E.G. AGGIORNATO PER UNITA' ORGANIZZATIVA
SPESE
SERV_3.1 - SERVIZIO RAGIONERIA

| MISSIONE,PROGRAMMA,TITOLO CAPITOLO | DENOMINAZIONE | | PREVISIONI ANNO 2019 | VARIAZIONI | | SOMME RISULTANTI | RESPONSABILE | |
|---------------------------------------|--|--------------------------------------|-------------------------|------------|----------------|---------------------|----------------------|--|
| | | | | in aumento | in diminuzione | | | |
| 101021005/0 | SPESE RELATIVE AL PERSONALE PER UFFICIO SEGRETERIA, PERSONALE E ORGANIZZAZIONE-STIPENDI ED ALTRI ASSEGNI FISSI AL PERSONALE DI RUOLO | previsione di competenza | 489.120,00 | 0,00 | 0,00 | 489.120,00 | DIRIGENTE 3° SETTORE | |
| | | <i>di cui già impegnato*</i> | 0,00 | 0,00 | 0,00 | 0,00 | | |
| | | <i>a fondo pluriennale vincolato</i> | | 0,00 | 0,00 | 0,00 | 0,00 | |
| | | previsione di cassa | 489.120,00 | 0,00 | 0,00 | 489.120,00 | | |
| 101021006/0 | SPESE RELATIVE AL PERSONALE PER UFFICIO SEGRETERIA, PERSONALE E ORGANIZZAZIONE-ASSEGNI AL NUCLEO FAMILIARE | previsione di competenza | 7.395,00 | 0,00 | 0,00 | 7.395,00 | DIRIGENTE 3° SETTORE | |
| | | <i>di cui già impegnato*</i> | 0,00 | 0,00 | 0,00 | 0,00 | | |
| | | <i>a fondo pluriennale vincolato</i> | | 0,00 | 0,00 | 0,00 | 0,00 | |
| | | previsione di cassa | 7.395,00 | 0,00 | 0,00 | 7.395,00 | | |
| 1010211040/0 | STIPENDI, ONERI ED ALTRE COMPETENZE AL SEGRETARIO GENERALE-STIPENDI ED ALTRE COMPETENZE ACCESSORIE PER IL SEGRETARIO | previsione di competenza | 93.966,00 | 0,00 | 0,00 | 93.966,00 | DIRIGENTE 3° SETTORE | |
| | | <i>di cui già impegnato*</i> | 0,00 | 0,00 | 0,00 | 0,00 | | |
| | | <i>a fondo pluriennale vincolato</i> | | 0,00 | 0,00 | 0,00 | 0,00 | |
| | | previsione di cassa | 101.795,17 | 0,00 | 0,00 | 101.795,17 | | |
| 1010211041/0 | STIPENDI, ONERI ED ALTRE COMPETENZE AL SEGRETARIO GEN.LE-ONERI PREVIDENZ., ASSISTENZ.E ASSICUR.A CARICO DEL COMUNE PER IL SEGRETARIO | previsione di competenza | 24.246,00 | 0,00 | 0,00 | 24.246,00 | DIRIGENTE 3° SETTORE | |
| | | <i>di cui già impegnato*</i> | 0,00 | 0,00 | 0,00 | 0,00 | | |
| | | <i>a fondo pluriennale vincolato</i> | | 0,00 | 0,00 | 0,00 | 0,00 | |
| | | previsione di cassa | 25.369,45 | 0,00 | 0,00 | 25.369,45 | | |
| 1010211085/0 | STIPENDI, ONERI ED ALTRE COMPETENZE AL SEGRETARIO GEN.LE-QUOTA DIRITTI DI SEGRETERIA SPETTANTI AL SEGRETARIO COMUNALE | previsione di competenza | 0,00 | 0,00 | 0,00 | 0,00 | DIRIGENTE 3° SETTORE | |
| | | <i>di cui già impegnato*</i> | 0,00 | 0,00 | 0,00 | 0,00 | | |
| | | <i>a fondo pluriennale vincolato</i> | | 0,00 | 0,00 | 0,00 | 0,00 | |
| | | previsione di cassa | | 0,00 | 0,00 | 0,00 | | |
| 10102300303/0 | PRESTAZIONI DI SERVIZI PER UFFICIO SEGRETERIA, PERSONALE E ORGANIZZAZIONE-INDENNITA' E RIMBORSO SPESE PER MISSIONI EFFETTUATE DAL | previsione di competenza | 0,00 | 0,00 | 0,00 | 0,00 | DIRIGENTE 3° SETTORE | |
| | | <i>di cui già impegnato*</i> | 0,00 | 0,00 | 0,00 | 0,00 | | |
| | | <i>a fondo pluriennale vincolato</i> | | 0,00 | 0,00 | 0,00 | 0,00 | |
| | | previsione di cassa | | 0,00 | 0,00 | 0,00 | | |
| 10102330373/0 | PRESTAZIONI DI SERVIZI RELATIVA AL DIRETTORE GENERALE-SPESE PER IL DIRETTORE GENERALE- COMPETENZE ED ONERI | previsione di competenza | 0,00 | 0,00 | 0,00 | 0,00 | DIRIGENTE 3° SETTORE | |



P.E.G. AGGIORNATO PER UNITA' ORGANIZZATIVA
SPESE
SERV_3.1 - SERVIZIO RAGIONERIA

| MISSIONE,PROGRAMMA,TITOLO CAPITOLO | DENOMINAZIONE | | PREVISIONI ANNO 2019 | VARIAZIONI | | SOMME RISULTANTI | RESPONSABILE |
|---------------------------------------|--|--------------------------------------|-------------------------|------------|----------------|---------------------|----------------------|
| | | | | in aumento | in diminuzione | | |
| | | <i>di cui già impegnato*</i> | 0,00 | 0,00 | 0,00 | 0,00 | |
| | | <i>a fondo pluriennale vincolato</i> | | 0,00 | 0,00 | 0,00 | |
| | | previsione di cassa | | 0,00 | 0,00 | 0,00 | |
| 10102520815/0 | QUOTA DIRITTI DI SEGRETERIA DA VERSARE AL FONDO GESTITO DALL'AGENZIA AUTONOMA PER LA GESTIONE DELL'ALBO DEI SEGRETARI COMUNALI E PROVINCIALI | previsione di competenza | 0,00 | 0,00 | 0,00 | 0,00 | DIRIGENTE 3° SETTORE |
| | | <i>di cui già impegnato*</i> | 0,00 | 0,00 | 0,00 | 0,00 | |
| | | <i>a fondo pluriennale vincolato</i> | | 0,00 | 0,00 | 0,00 | |
| | | previsione di cassa | | 0,00 | 0,00 | 0,00 | |
| 10102530945/0 | TRASFERIMENTI INERENTI LA MOBILITA' DEL SEGRETARIO GENERALE-VERSAMENTI NEL FONDO GESTITO DALL'ARAN PER LA MOBILITA' DEI SEGRETARI | previsione di competenza | 0,00 | 0,00 | 0,00 | 0,00 | DIRIGENTE 3° SETTORE |
| | | <i>di cui già impegnato*</i> | 0,00 | 0,00 | 0,00 | 0,00 | |
| | | <i>a fondo pluriennale vincolato</i> | | 0,00 | 0,00 | 0,00 | |
| | | previsione di cassa | | 0,00 | 0,00 | 0,00 | |
| 10102545872/0 | TRASFERIMENTO ALL'UNIONE DEI COMUNI DELLA VALDERA DELLA QUOTA PERSONALE SERVIZIO GARE-TRASFERIMENTO ALL'UNIONE DEI COMUNI DELLA VALDERA | previsione di competenza | 0,00 | 0,00 | 0,00 | 0,00 | DIRIGENTE 3° SETTORE |
| | | <i>di cui già impegnato*</i> | 0,00 | 0,00 | 0,00 | 0,00 | |
| | | <i>a fondo pluriennale vincolato</i> | | 0,00 | 0,00 | 0,00 | |
| | | previsione di cassa | | 0,00 | 0,00 | 0,00 | |
| 101026201020/0 | INTERESSI PASSIVI SU MUTUI-INTERESSI PASSIVI SU MUTUI CON CASSA DD. PP. | previsione di competenza | 3.017,00 | 0,00 | 0,00 | 3.017,00 | DIRIGENTE 3° SETTORE |
| | | <i>di cui già impegnato*</i> | 0,00 | 0,00 | 0,00 | 0,00 | |
| | | <i>a fondo pluriennale vincolato</i> | | 0,00 | 0,00 | 0,00 | |
| | | previsione di cassa | 3.017,00 | 0,00 | 0,00 | 3.017,00 | |
| 101027001100/0 | IRAP-IMPOSTA REGIONALE ATTIVITA' PRODUTTIVE | previsione di competenza | 53.500,00 | 0,00 | 0,00 | 53.500,00 | DIRIGENTE 3° SETTORE |
| | | <i>di cui già impegnato*</i> | 499,17 | 41.800,00 | 0,00 | 42.299,17 | |
| | | <i>a fondo pluriennale vincolato</i> | | 0,00 | 0,00 | 0,00 | |
| | | previsione di cassa | 59.284,53 | 0,00 | 0,00 | 59.284,53 | |
| 101027301100/0 | IMPOSTE E TASSE RELATIVE AL DIRETTORE GENERALE-IMPOSTE E TASSE PER IL DIRETTORE GENERALE - IRAP | previsione di competenza | 0,00 | 0,00 | 0,00 | 0,00 | DIRIGENTE 3° SETTORE |
| | | <i>di cui già impegnato*</i> | 0,00 | 0,00 | 0,00 | 0,00 | |
| | | <i>a fondo pluriennale vincolato</i> | | 0,00 | 0,00 | 0,00 | |
| | | previsione di cassa | | 0,00 | 0,00 | 0,00 | |



P.E.G. AGGIORNATO PER UNITA' ORGANIZZATIVA
SPESE
SERV_3.1 - SERVIZIO RAGIONERIA

| MISSIONE, PROGRAMMA, TITOLO CAPITOLO | DENOMINAZIONE | | PREVISIONI ANNO 2019 | VARIAZIONI | | SOMME RISULTANTI | RESPONSABILE |
|---|---|---|-------------------------|------------|----------------|---------------------|----------------------|
| | | | | in aumento | in diminuzione | | |
| Totale Titolo 1 | Spese correnti | previsione di competenza | 886.754,00 | 0,00 | 0,00 | 886.754,00 | |
| | | <i>di cui già impegnato*</i> | 7.839,81 | 179.800,00 | 0,00 | 187.639,81 | |
| | | <i>a fondo pluriennale vincolato</i> | | 0,00 | 0,00 | 0,00 | |
| | | previsione di cassa | 948.739,04 | 0,00 | 0,00 | 948.739,04 | |
| Totale Programma 02 | Segreteria generale | previsione di competenza | 886.754,00 | 0,00 | 0,00 | 886.754,00 | |
| | | <i>di cui già impegnato*</i> | 7.839,81 | 179.800,00 | 0,00 | 187.639,81 | |
| | | <i>a fondo pluriennale vincolato</i> | | 0,00 | 0,00 | 0,00 | |
| | | previsione di cassa | 948.739,04 | 0,00 | 0,00 | 948.739,04 | |
| 0103 | Programma 03 | Gestione economica, finanziaria, programmazione e provveditorato | | | | | |
| | Titolo 1 | Spese correnti | | | | | |
| 1010310010/0 | SPESE PER IL PERSONALE SERVIZIO GESTIONE ECONOMICA, FINANZIARIA E PROVVEDITORATO- STIPENDI ED ALTRI ASSEGNI FISSI AL PERSONALE | previsione di competenza | 0,00 | 0,00 | 0,00 | 0,00 | DIRIGENTE 3° SETTORE |
| | | <i>di cui già impegnato*</i> | 0,00 | 0,00 | 0,00 | 0,00 | |
| | | <i>a fondo pluriennale vincolato</i> | | 0,00 | 0,00 | 0,00 | |
| | | previsione di cassa | | 0,00 | 0,00 | 0,00 | |
| 1010310019/0 | SPESE PER IL PERSONALE SERVIZIO GESTIONE ECONOMICA, FINANZIARIA E PROVVEDITORATO - COMPENSI PER LAVORO STRAORDINARIO | previsione di competenza | 4.550,00 | 0,00 | 0,00 | 4.550,00 | DIRIGENTE 3° SETTORE |
| | | <i>di cui già impegnato*</i> | 0,00 | 0,00 | 0,00 | 0,00 | |
| | | <i>a fondo pluriennale vincolato</i> | | 0,00 | 0,00 | 0,00 | |
| | | previsione di cassa | 5.782,33 | 0,00 | 0,00 | 5.782,33 | |
| 1010310020/0 | SPESE PER IL PERSONALE SERVIZIO GESTIONE ECONOMICA, FINANZIARIA E PROVVEDITORATO - FONDO PER IL MIGLIORAMENTO DELL'EFFICIENZA DEI SERVIZI | previsione di competenza | 30.670,00 | 0,00 | 0,00 | 30.670,00 | DIRIGENTE 3° SETTORE |
| | | <i>di cui già impegnato*</i> | 7.087,52 | 5.200,00 | 0,00 | 12.287,52 | |
| | | <i>a fondo pluriennale vincolato</i> | | 0,00 | 0,00 | 0,00 | |
| | | previsione di cassa | 44.550,70 | 0,00 | 0,00 | 44.550,70 | |
| 1010310025/0 | SPESE PER IL PERSONALE SERVIZ. GESTIONE ECON.FINANZ.E PROV.V.TO-FONDO RETRIBUZ.DI POSIZIONE E RISULTATO PER IL PERS.LE CON | previsione di competenza | 51.150,00 | 0,00 | 0,00 | 51.150,00 | DIRIGENTE 3° SETTORE |
| | | <i>di cui già impegnato*</i> | 0,00 | 0,00 | 0,00 | 0,00 | |
| | | <i>a fondo pluriennale vincolato</i> | | 0,00 | 0,00 | 0,00 | |
| | | previsione di cassa | 57.480,04 | 0,00 | 0,00 | 57.480,04 | |
| 1010310035/0 | SPESE PER IL PERSONALE SERVIZ. GESTIONE ECON.FINANZ.E PROV.V.TO-ONERI PREVIDENZIALI, ASSISTENZIALI E ASSICURATIVI A CARICO DEL COMUNE | previsione di competenza | 98.210,00 | 0,00 | 0,00 | 98.210,00 | DIRIGENTE 3° SETTORE |



P.E.G. AGGIORNATO PER UNITA' ORGANIZZATIVA
SPESE
SERV_3.1 - SERVIZIO RAGIONERIA

| MISSIONE, PROGRAMMA, TITOLO CAPITOLO | DENOMINAZIONE | | PREVISIONI ANNO 2019 | VARIAZIONI | | SOMME RISULTANTI | RESPONSABILE |
|---|--|--------------------------------------|-------------------------|------------|----------------|---------------------|----------------------|
| | | | | in aumento | in diminuzione | | |
| | | <i>di cui già impegnato*</i> | 1.771,88 | 81.700,00 | 0,00 | 83.471,88 | |
| | | <i>a fondo pluriennale vincolato</i> | | 0,00 | 0,00 | 0,00 | |
| | | previsione di cassa | 100.688,25 | 0,00 | 0,00 | 100.688,25 | |
| 101031005/0 | SPESE PER IL PERSONALE SERVIZIO GESTIONE ECONOMICA, FINANZIARIA E PROVVEDITORATO - STIPENDI ED ALTRI ASSEGNI FISSI AL PERSONALE DI | previsione di competenza | 270.090,00 | 0,00 | 0,00 | 270.090,00 | DIRIGENTE 3° SETTORE |
| | | <i>di cui già impegnato*</i> | 0,00 | 0,00 | 0,00 | 0,00 | |
| | | <i>a fondo pluriennale vincolato</i> | | 0,00 | 0,00 | 0,00 | |
| | | previsione di cassa | 270.090,00 | 0,00 | 0,00 | 270.090,00 | |
| 101031006/0 | SPESE PER IL PERSONALE SERVIZIO GESTIONE ECONOMICA, FINANZIARIA E PROVVEDITORATO - ASSEGNI AL NUCLEO FAMILIARE | previsione di competenza | 1.538,00 | 0,00 | 0,00 | 1.538,00 | DIRIGENTE 3° SETTORE |
| | | <i>di cui già impegnato*</i> | 0,00 | 0,00 | 0,00 | 0,00 | |
| | | <i>a fondo pluriennale vincolato</i> | | 0,00 | 0,00 | 0,00 | |
| | | previsione di cassa | 1.538,00 | 0,00 | 0,00 | 1.538,00 | |
| 10103300303/0 | PRESTAZIONI DI SERVIZI PER SERVIZIO GESTIONE ECONOMICA FINANZIARIA-INDENNITA' E RIMBORSO SPESE PER MISSIONI EFFETTUATE DAL PERSONALE | previsione di competenza | 0,00 | 0,00 | 0,00 | 0,00 | DIRIGENTE 3° SETTORE |
| | | <i>di cui già impegnato*</i> | 0,00 | 0,00 | 0,00 | 0,00 | |
| | | <i>a fondo pluriennale vincolato</i> | | 0,00 | 0,00 | 0,00 | |
| | | previsione di cassa | | 0,00 | 0,00 | 0,00 | |
| 10103300375/0 | PRESTAZIONI DI SERVIZI PER SERVIZIO GESTIONE ECONOMICA FINANZIARIA-PRESTAZIONI DI SERVIZI - SPESE VARIE | previsione di competenza | 21.000,00 | 0,00 | 0,00 | 21.000,00 | DIRIGENTE 3° SETTORE |
| | | <i>di cui già impegnato*</i> | 488,00 | 0,00 | 0,00 | 488,00 | |
| | | <i>a fondo pluriennale vincolato</i> | | 0,00 | 0,00 | 0,00 | |
| | | previsione di cassa | 33.400,36 | 0,00 | 0,00 | 33.400,36 | |
| 10103320495/0 | SPESE PER IL SERVIZIO DI TESORERIA | previsione di competenza | 10.000,00 | 0,00 | 0,00 | 10.000,00 | DIRIGENTE 3° SETTORE |
| | | <i>di cui già impegnato*</i> | 0,00 | 0,00 | 0,00 | 0,00 | |
| | | <i>a fondo pluriennale vincolato</i> | | 0,00 | 0,00 | 0,00 | |
| | | previsione di cassa | 12.904,53 | 0,00 | 0,00 | 12.904,53 | |
| 10103321500/0 | SPESE PER LA PUBBLICAZIONE DEI BILANCI | previsione di competenza | 0,00 | 0,00 | 0,00 | 0,00 | DIRIGENTE 3° SETTORE |
| | | <i>di cui già impegnato*</i> | 0,00 | 0,00 | 0,00 | 0,00 | |
| | | <i>a fondo pluriennale vincolato</i> | | 0,00 | 0,00 | 0,00 | |
| | | previsione di cassa | | 0,00 | 0,00 | 0,00 | |



P.E.G. AGGIORNATO PER UNITA' ORGANIZZATIVA
SPESE
SERV_3.1 - SERVIZIO RAGIONERIA

| MISSIONE, PROGRAMMA, TITOLO CAPITOLO | DENOMINAZIONE | | PREVISIONI ANNO 2019 | VARIAZIONI | | SOMME RISULTANTI | RESPONSABILE |
|---|--|---|--|------------|----------------|---------------------|----------------------|
| | | | | in aumento | in diminuzione | | |
| 10103330374/0 | GEST. ECONOMICA E FINANZIARIA- INCARICHI PROFESS.LI PER FUNZIONARI DIRIG. - PREST. DI SERVIZI - INCARICHI PROFESS.LI PER FUNZIONI DI DIRIGENZA | previsione di competenza | 0,00 | 0,00 | 0,00 | 0,00 | DIRIGENTE 3° SETTORE |
| | | <i>di cui già impegnato*</i> | 0,00 | 0,00 | 0,00 | 0,00 | |
| | | <i>a fondo pluriennale vincolato</i> | | | | | |
| | | previsione di cassa | | 0,00 | 0,00 | 0,00 | |
| 101036001035/0 | INTERESSI PASSIVI DIVERSI | previsione di competenza | 0,00 | 0,00 | 0,00 | 0,00 | DIRIGENTE 3° SETTORE |
| | | <i>di cui già impegnato*</i> | 0,00 | 0,00 | 0,00 | 0,00 | |
| | | <i>a fondo pluriennale vincolato</i> | | 0,00 | 0,00 | 0,00 | |
| | | previsione di cassa | | 0,00 | 0,00 | 0,00 | |
| 101036101010/0 | INTERESSI PASSIVI DI PREAMMORTAMENTO MUTUI | previsione di competenza | 0,00 | 0,00 | 0,00 | 0,00 | DIRIGENTE 3° SETTORE |
| | | <i>di cui già impegnato*</i> | 0,00 | 0,00 | 0,00 | 0,00 | |
| | | <i>a fondo pluriennale vincolato</i> | | 0,00 | 0,00 | 0,00 | |
| | | previsione di cassa | | 0,00 | 0,00 | 0,00 | |
| 101036151015/0 | ONERI SU MUTUI PER ESTINZIONE ANTICIPATA | previsione di competenza | 0,00 | 0,00 | 0,00 | 0,00 | DIRIGENTE 3° SETTORE |
| | | <i>di cui già impegnato*</i> | 0,00 | 0,00 | 0,00 | 0,00 | |
| | | <i>a fondo pluriennale vincolato</i> | | 0,00 | 0,00 | 0,00 | |
| | | previsione di cassa | | 0,00 | 0,00 | 0,00 | |
| 101037001100/0 | IMPOSTE E TASSE PER GESTIONE ECONOMICA E FINANZIARIA - IRAP-IMPOSTA REGIONALE ATTIVITA' PRODUTTIVE | previsione di competenza | 30.420,00 | 0,00 | 0,00 | 30.420,00 | DIRIGENTE 3° SETTORE |
| | | <i>di cui già impegnato*</i> | 602,44 | 28.400,00 | 0,00 | 29.002,44 | |
| | | <i>a fondo pluriennale vincolato</i> | | 0,00 | 0,00 | 0,00 | |
| | | previsione di cassa | 33.567,99 | 0,00 | 0,00 | 33.567,99 | |
| Totale Titolo | 1 | Spese correnti | | | | | |
| | | previsione di competenza | 517.628,00 | 0,00 | 0,00 | 517.628,00 | |
| | | <i>di cui già impegnato*</i> | 9.949,84 | 115.300,00 | 0,00 | 125.249,84 | |
| | | <i>a fondo pluriennale vincolato</i> | | 0,00 | 0,00 | 0,00 | |
| | | previsione di cassa | 560.002,20 | 0,00 | 0,00 | 560.002,20 | |
| Totale Programma | 03 | Gestione economica, finanziaria, programmazione e provveditorato | | | | | |
| | | previsione di competenza | 517.628,00 | 0,00 | 0,00 | 517.628,00 | |
| | | <i>di cui già impegnato*</i> | 9.949,84 | 115.300,00 | 0,00 | 125.249,84 | |
| | | <i>a fondo pluriennale vincolato</i> | | 0,00 | 0,00 | 0,00 | |
| | | previsione di cassa | 560.002,20 | 0,00 | 0,00 | 560.002,20 | |
| 0104 | Programma | 04 | Gestione delle entrate tributarie e servizi fiscali | | | | |
| | Titolo | 1 | Spese correnti | | | | |



P.E.G. AGGIORNATO PER UNITA' ORGANIZZATIVA
SPESE
SERV_3.1 - SERVIZIO RAGIONERIA

| MISSIONE,PROGRAMMA,TITOLO CAPITOLO | DENOMINAZIONE | | PREVISIONI ANNO 2019 | VARIAZIONI | | SOMME RISULTANTI | RESPONSABILE |
|---------------------------------------|---|--------------------------------------|-------------------------|------------|----------------|---------------------|----------------------|
| | | | | in aumento | in diminuzione | | |
| 101037301100/0 | IMPOSTE E TASSE RELATIVE AD INCARICHI PER FUNZIONARI DIRIGENTI GESTIONE ECONOMICA E FINANZIARIA -IRAP-IMPOSTA REGIONALE ATTIVITA' PRODUTTIVE | previsione di competenza | 0,00 | 0,00 | 0,00 | 0,00 | DIRIGENTE 3° SETTORE |
| | | <i>di cui già impegnato*</i> | 0,00 | 0,00 | 0,00 | 0,00 | |
| | | <i>a fondo pluriennale vincolato</i> | | 0,00 | 0,00 | 0,00 | |
| | | previsione di cassa | | 0,00 | 0,00 | 0,00 | |
| 1010410010/0 | SPESE PER IL PERSONALE SERVIZIO GESTIONE ENTRATE TRIBUTARIE -STIPENDI ED ALTRI ASSEGNI FISSI AL PERSONALE STRAORDINARIO | previsione di competenza | 0,00 | 0,00 | 0,00 | 0,00 | DIRIGENTE 3° SETTORE |
| | | <i>di cui già impegnato*</i> | 0,00 | 0,00 | 0,00 | 0,00 | |
| | | <i>a fondo pluriennale vincolato</i> | | 0,00 | 0,00 | 0,00 | |
| | | previsione di cassa | | 0,00 | 0,00 | 0,00 | |
| 1010410019/0 | SPESE PER IL PERSONALE SERVIZIO GESTIONE ENTRATE TRIBUTARIE - COMPENSI PER LAVORO | previsione di competenza | 2.300,00 | 0,00 | 0,00 | 2.300,00 | DIRIGENTE 3° SETTORE |
| | | <i>di cui già impegnato*</i> | 0,00 | 0,00 | 0,00 | 0,00 | |
| | | <i>a fondo pluriennale vincolato</i> | | 0,00 | 0,00 | 0,00 | |
| | | previsione di cassa | 2.580,02 | 0,00 | 0,00 | 2.580,02 | |
| 1010410020/0 | SPESE PER IL PERSONALE SERVIZIO GESTIONE ENTRATE TRIBUTARIE - FONDO PER IL MIGLIORAMENTO DELL'EFFICIENZA DEI SERVIZI | previsione di competenza | 37.310,00 | 0,00 | 0,00 | 37.310,00 | DIRIGENTE 3° SETTORE |
| | | <i>di cui già impegnato*</i> | 7.087,52 | 8.900,00 | 0,00 | 15.987,52 | |
| | | <i>a fondo pluriennale vincolato</i> | | 0,00 | 0,00 | 0,00 | |
| | | previsione di cassa | 54.701,35 | 0,00 | 0,00 | 54.701,35 | |
| 1010410021/0 | SPESE PER IL PERSONALE SERVIZIO GESTIONE ENTRATE TRIBUTARIE - INCENTIVI PER RECUPERO | previsione di competenza | 20.000,00 | 0,00 | 0,00 | 20.000,00 | DIRIGENTE 3° SETTORE |
| | | <i>di cui già impegnato*</i> | 0,00 | 0,00 | 0,00 | 0,00 | |
| | | <i>a fondo pluriennale vincolato</i> | | 0,00 | 0,00 | 0,00 | |
| | | previsione di cassa | 20.000,00 | 0,00 | 0,00 | 20.000,00 | |
| 1010410035/0 | SPESE PER IL PERSONALE SERVIZIO GESTIONE ENTRATE TRIBUTARIE - ONERI PREVIDENZIALI, ASSISTENZIALI E ASSICURATIVI A CARICO DEL COMUNE | previsione di competenza | 87.210,00 | 0,00 | 0,00 | 87.210,00 | DIRIGENTE 3° SETTORE |
| | | <i>di cui già impegnato*</i> | 1.771,88 | 63.000,00 | 0,00 | 64.771,88 | |
| | | <i>a fondo pluriennale vincolato</i> | | 0,00 | 0,00 | 0,00 | |
| | | previsione di cassa | 90.827,19 | 0,00 | 0,00 | 90.827,19 | |
| 101041005/0 | SPESE PER IL PERSONALE SERVIZIO GESTIONE ENTRATE TRIBUTARIE - STIPENDI ED ALTRI ASSEGNI FISSI AL PERSONALE DI RUOLO | previsione di competenza | 277.810,00 | 0,00 | 0,00 | 277.810,00 | DIRIGENTE 3° SETTORE |
| | | <i>di cui già impegnato*</i> | 0,00 | 0,00 | 0,00 | 0,00 | |



P.E.G. AGGIORNATO PER UNITA' ORGANIZZATIVA

SPESE

SERV_3.1 - SERVIZIO RAGIONERIA

| MISSIONE, PROGRAMMA, TITOLO CAPITOLO | DENOMINAZIONE | | PREVISIONI ANNO 2019 | VARIAZIONI | | SOMME RISULTANTI | RESPONSABILE |
|---|---|---|-------------------------|------------|----------------|---------------------|----------------------|
| | | | | in aumento | in diminuzione | | |
| | | <i>a fondo pluriennale vincolato</i> | | 0,00 | 0,00 | 0,00 | |
| | | previsione di cassa | 277.810,00 | 0,00 | 0,00 | 277.810,00 | |
| 101041006/0 | SPESE PER IL PERSONALE SERVIZIO GESTIONE ENTRATE TRIBUTARIE - ASSEGNI AL NUCLEO FAMILIARE | previsione di competenza | 3.243,00 | 0,00 | 0,00 | 3.243,00 | DIRIGENTE 3° SETTORE |
| | | <i>di cui già impegnato*</i> | 0,00 | 0,00 | 0,00 | 0,00 | |
| | | <i>a fondo pluriennale vincolato</i> | | 0,00 | 0,00 | 0,00 | |
| | | previsione di cassa | 3.243,00 | 0,00 | 0,00 | 3.243,00 | |
| 10104300303/0 | PRESTAZIONI DI SERVIZI PER GESTIONE SERVIZIO ENTRATE TRIBUTARIE - INDENNITA' E RIMBORSO SPESE PER MISSIONI EFFETTUATE DAL PERSONALE | previsione di competenza | 0,00 | 0,00 | 0,00 | 0,00 | DIRIGENTE 3° SETTORE |
| | | <i>di cui già impegnato*</i> | 0,00 | 0,00 | 0,00 | 0,00 | |
| | | <i>a fondo pluriennale vincolato</i> | | 0,00 | 0,00 | 0,00 | |
| | | previsione di cassa | | 0,00 | 0,00 | 0,00 | |
| 101047001100/0 | IMPOSTE E TASSE RELATIVE AL SERVIZIO GESTIONE ENTRATE TRIBUTARIE - IRAP-IMPOSTA REGIONALE ATTIVITA' PRODUTTIVE | previsione di competenza | 27.140,00 | 0,00 | 0,00 | 27.140,00 | DIRIGENTE 3° SETTORE |
| | | <i>di cui già impegnato*</i> | 602,44 | 22.600,00 | 0,00 | 23.202,44 | |
| | | <i>a fondo pluriennale vincolato</i> | | 0,00 | 0,00 | 0,00 | |
| | | previsione di cassa | 31.671,28 | 0,00 | 0,00 | 31.671,28 | |
| Totale Titolo | 1 Spese correnti | previsione di competenza | 455.013,00 | 0,00 | 0,00 | 455.013,00 | |
| | | <i>di cui già impegnato*</i> | 9.461,84 | 94.500,00 | 0,00 | 103.961,84 | |
| | | <i>a fondo pluriennale vincolato</i> | | 0,00 | 0,00 | 0,00 | |
| | | previsione di cassa | 480.832,84 | 0,00 | 0,00 | 480.832,84 | |
| Totale Programma | 04 Gestione delle entrate tributarie e servizi fiscali | previsione di competenza | 455.013,00 | 0,00 | 0,00 | 455.013,00 | |
| | | <i>di cui già impegnato*</i> | 9.461,84 | 94.500,00 | 0,00 | 103.961,84 | |
| | | <i>a fondo pluriennale vincolato</i> | | 0,00 | 0,00 | 0,00 | |
| | | previsione di cassa | 480.832,84 | 0,00 | 0,00 | 480.832,84 | |
| 0105 | Programma 05 | Gestione dei beni demaniali e patrimoniali | | | | | |
| | Titolo 1 | Spese correnti | | | | | |
| 1010510010/0 | SPESE PER IL PERSONALE SERVIZIO BENI DEMANIALI E PATRIMONIALI - STIPENDI ED ALTRI ASSEGNI FISSI AL PERSONALE STRAORDINARIO | previsione di competenza | 0,00 | 0,00 | 0,00 | 0,00 | DIRIGENTE 3° SETTORE |
| | | <i>di cui già impegnato*</i> | 0,00 | 0,00 | 0,00 | 0,00 | |
| | | <i>a fondo pluriennale vincolato</i> | | 0,00 | 0,00 | 0,00 | |
| | | previsione di cassa | | 0,00 | 0,00 | 0,00 | |
| 1010510019/0 | SPESE PER IL PERSONALE SERVIZIO BENI DEMANIALI E PATRIMONIALI - COMPENSI PER LAVORO | previsione di competenza | 50,00 | 0,00 | 0,00 | 50,00 | DIRIGENTE 3° SETTORE |



P.E.G. AGGIORNATO PER UNITA' ORGANIZZATIVA
SPESE
SERV_3.1 - SERVIZIO RAGIONERIA

| MISSIONE, PROGRAMMA, TITOLO CAPITOLO | DENOMINAZIONE | | PREVISIONI ANNO 2019 | VARIAZIONI | | SOMME RISULTANTI | RESPONSABILE |
|---|---|--------------------------------------|-------------------------|------------|----------------|---------------------|----------------------|
| | | | | in aumento | in diminuzione | | |
| | | <i>di cui già impegnato*</i> | 0,00 | 0,00 | 0,00 | 0,00 | |
| | | <i>a fondo pluriennale vincolato</i> | | 0,00 | 0,00 | 0,00 | |
| | | previsione di cassa | 50,00 | 0,00 | 0,00 | 50,00 | |
| 1010510020/0 | SPESE PER IL PERSONALE SERVIZIO BENI DEMANIALI E PATRIMONIALI - FONDO PER IL MIGLIORAMENTO DELL'EFFICIENZA DEI SERVIZI | previsione di competenza | 18.410,00 | 0,00 | 0,00 | 18.410,00 | DIRIGENTE 3° SETTORE |
| | | <i>di cui già impegnato*</i> | 5.872,51 | 2.100,00 | 0,00 | 7.972,51 | |
| | | <i>a fondo pluriennale vincolato</i> | | 0,00 | 0,00 | 0,00 | |
| | | previsione di cassa | 29.036,38 | 0,00 | 0,00 | 29.036,38 | |
| 1010510035/0 | SPESE PER IL PERSONALE SERVIZIO BENI DEMANIALI E PATRIMONIALI - ONERI PREVIDENZIALI, ASSISTENZIALI E ASSICURATIVI A CARICO DEL COMUNE | previsione di competenza | 31.270,00 | 0,00 | 0,00 | 31.270,00 | DIRIGENTE 3° SETTORE |
| | | <i>di cui già impegnato*</i> | 1.468,13 | 24.600,00 | 0,00 | 26.068,13 | |
| | | <i>a fondo pluriennale vincolato</i> | | 0,00 | 0,00 | 0,00 | |
| | | previsione di cassa | 31.998,08 | 0,00 | 0,00 | 31.998,08 | |
| 101051005/0 | SPESE PER IL PERSONALE SERVIZIO BENI DEMANIALI E PATRIMONIALI - STIPENDI ED ALTRI ASSEGNI FISSI AL PERSONALE DI RUOLO | previsione di competenza | 86.270,00 | 0,00 | 0,00 | 86.270,00 | DIRIGENTE 3° SETTORE |
| | | <i>di cui già impegnato*</i> | 0,00 | 0,00 | 0,00 | 0,00 | |
| | | <i>a fondo pluriennale vincolato</i> | | 0,00 | 0,00 | 0,00 | |
| | | previsione di cassa | 86.270,00 | 0,00 | 0,00 | 86.270,00 | |
| 101051006/0 | SPESE PER IL PERSONALE SERVIZIO BENI DEMANIALI E PATRIMONIALI - ASSEGNI AL NUCLEO FAMILIARE | previsione di competenza | 937,00 | 0,00 | 0,00 | 937,00 | DIRIGENTE 3° SETTORE |
| | | <i>di cui già impegnato*</i> | 0,00 | 0,00 | 0,00 | 0,00 | |
| | | <i>a fondo pluriennale vincolato</i> | | 0,00 | 0,00 | 0,00 | |
| | | previsione di cassa | 937,00 | 0,00 | 0,00 | 937,00 | |
| 101056201020/0 | INTERESSI PASSIVI SU MUTUI - INTERESSI PASSIVI SU MUTUI CON CASSA DD. PP. | previsione di competenza | 146.555,00 | 0,00 | 0,00 | 146.555,00 | DIRIGENTE 3° SETTORE |
| | | <i>di cui già impegnato*</i> | 0,00 | 0,00 | 0,00 | 0,00 | |
| | | <i>a fondo pluriennale vincolato</i> | | 0,00 | 0,00 | 0,00 | |
| | | previsione di cassa | 146.555,00 | 0,00 | 0,00 | 146.555,00 | |
| 101057001100/0 | IMPOSTE E TASSE RELATIVE AL SERVIZIO BENI DEMANIALI E PATRIMONIALI - IRAP-IMPOSTA REGIONALE ATTIVITA' PRODUTTIVE | previsione di competenza | 9.020,00 | 0,00 | 0,00 | 9.020,00 | DIRIGENTE 3° SETTORE |
| | | <i>di cui già impegnato*</i> | 499,17 | 8.100,00 | 0,00 | 8.599,17 | |
| | | <i>a fondo pluriennale vincolato</i> | | 0,00 | 0,00 | 0,00 | |
| | | previsione di cassa | 10.869,61 | 0,00 | 0,00 | 10.869,61 | |



P.E.G. AGGIORNATO PER UNITA' ORGANIZZATIVA

SPESE

SERV_3.1 - SERVIZIO RAGIONERIA

| MISSIONE,PROGRAMMA,TITOLO CAPITOLO | DENOMINAZIONE | | PREVISIONI ANNO 2019 | VARIAZIONI | | SOMME RISULTANTI | RESPONSABILE |
|---------------------------------------|--|--------------------------------------|-------------------------|------------|----------------|---------------------|----------------------|
| | | | | in aumento | in diminuzione | | |
| Totale Titolo 1 | Spese correnti | previsione di competenza | 292.512,00 | 0,00 | 0,00 | 292.512,00 | |
| | | <i>di cui già impegnato*</i> | 7.839,81 | 34.800,00 | 0,00 | 42.639,81 | |
| | | <i>a fondo pluriennale vincolato</i> | | 0,00 | 0,00 | 0,00 | |
| | | previsione di cassa | 305.716,07 | 0,00 | 0,00 | 305.716,07 | |
| Totale Programma 05 | Gestione dei beni demaniali e patrimoniali | previsione di competenza | 292.512,00 | 0,00 | 0,00 | 292.512,00 | |
| | | <i>di cui già impegnato*</i> | 7.839,81 | 34.800,00 | 0,00 | 42.639,81 | |
| | | <i>a fondo pluriennale vincolato</i> | | 0,00 | 0,00 | 0,00 | |
| | | previsione di cassa | 305.716,07 | 0,00 | 0,00 | 305.716,07 | |
| 0106 | Programma 06 | Ufficio tecnico | | | | | |
| Titolo 1 | Spese correnti | | | | | | |
| 1010610010/0 | SPESE PER IL PERSONALE SERVIZIO LAVORI PUBBLICI - STIPENDI ED ALTRI ASSEGNI FISSI AL PERSONALE STRAORDINARIO | previsione di competenza | 0,00 | 0,00 | 0,00 | 0,00 | DIRIGENTE 3° SETTORE |
| | | <i>di cui già impegnato*</i> | 0,00 | 0,00 | 0,00 | 0,00 | |
| | | <i>a fondo pluriennale vincolato</i> | | 0,00 | 0,00 | 0,00 | |
| | | previsione di cassa | | 0,00 | 0,00 | 0,00 | |
| 1010610019/0 | SPESE PER IL PERSONALE SERVIZIO LAVORI PUBBLICI - COMPENSI PER LAVORO STRAORDINARIO | previsione di competenza | 2.450,00 | 0,00 | 0,00 | 2.450,00 | DIRIGENTE 3° SETTORE |
| | | <i>di cui già impegnato*</i> | 0,00 | 0,00 | 0,00 | 0,00 | |
| | | <i>a fondo pluriennale vincolato</i> | | 0,00 | 0,00 | 0,00 | |
| | | previsione di cassa | 2.450,00 | 0,00 | 0,00 | 2.450,00 | |
| 1010610020/0 | SPESE PER IL PERSONALE SERVIZIO LAVORI PUBBLICI - FONDO PER IL MIGLIORAMENTO DELL'EFFICIENZA DEI SERVIZI | previsione di competenza | 65.240,00 | 0,00 | 0,00 | 65.240,00 | DIRIGENTE 3° SETTORE |
| | | <i>di cui già impegnato*</i> | 15.462,46 | 10.500,00 | 0,00 | 25.962,46 | |
| | | <i>a fondo pluriennale vincolato</i> | | 0,00 | 0,00 | 0,00 | |
| | | previsione di cassa | 100.368,56 | 0,00 | 0,00 | 100.368,56 | |
| 1010610022/0 | SPESE PER IL PERSONALE SERVIZIO LAVORI PUBBLICI - INCENTIVO PER PROGETTAZIONI ESEGUITE D'UFFICIO | previsione di competenza | 40.000,00 | 0,00 | 0,00 | 40.000,00 | DIRIGENTE 3° SETTORE |
| | | <i>di cui già impegnato*</i> | 0,00 | 0,00 | 0,00 | 0,00 | |
| | | <i>a fondo pluriennale vincolato</i> | | 0,00 | 0,00 | 0,00 | |
| | | previsione di cassa | 46.904,37 | 0,00 | 0,00 | 46.904,37 | |
| 1010610025/0 | SPESE PER IL PERSONALE SERVIZIO LAVORI PUBBLICI - FONDO PER LA RETRIBUZ. DI POSIZ. E DI RISULTATO PERSONALE CON QUALIF. DIRIGENZIALE | previsione di competenza | 25.800,00 | 0,00 | 0,00 | 25.800,00 | DIRIGENTE 3° SETTORE |
| | | <i>di cui già impegnato*</i> | 0,00 | 0,00 | 0,00 | 0,00 | |
| | | <i>a fondo pluriennale vincolato</i> | | 0,00 | 0,00 | 0,00 | |



P.E.G. AGGIORNATO PER UNITA' ORGANIZZATIVA
SPESE
SERV_3.1 - SERVIZIO RAGIONERIA

| MISSIONE, PROGRAMMA, TITOLO CAPITOLO | DENOMINAZIONE | PREVISIONI ANNO 2019 | VARIAZIONI | | SOMME RISULTANTI | RESPONSABILE |
|---|---|-------------------------|------------|----------------|---------------------|----------------------|
| | | | in aumento | in diminuzione | | |
| | previsione di cassa | 32.100,00 | 0,00 | 0,00 | 32.100,00 | |
| 1010610035/0 | SPESE PER IL PERSONALE SERVIZIO LAVORI PUBBLICI - ONERI PREVIDENZIALI, ASSISTENZIALI E ASSICURATIVI A CARICO DEL COMUNE | 178.340,00 | 0,00 | 0,00 | 178.340,00 | DIRIGENTE 3° SETTORE |
| | <i>di cui già impegnato*</i> | 3.865,62 | 149.000,00 | 0,00 | 152.865,62 | |
| | <i>a fondo pluriennale vincolato</i> | | 0,00 | 0,00 | 0,00 | |
| | previsione di cassa | 186.071,91 | 0,00 | 0,00 | 186.071,91 | |
| 101061005/0 | SPESE PER IL PERSONALE SERVIZIO LAVORI PUBBLICI - STIPENDI ED ALTRI ASSEGNI FISSI AL PERSONALE DI RUOLO | 488.200,00 | 0,00 | 0,00 | 488.200,00 | DIRIGENTE 3° SETTORE |
| | <i>di cui già impegnato*</i> | 0,00 | 0,00 | 0,00 | 0,00 | |
| | <i>a fondo pluriennale vincolato</i> | | 0,00 | 0,00 | 0,00 | |
| | previsione di cassa | 488.200,00 | 0,00 | 0,00 | 488.200,00 | |
| 101061006/0 | SPESE PER IL PERSONALE SERVIZIO LAVORI PUBBLICI - ASSEGNI AL NUCLEO FAMILIARE | 7.772,00 | 0,00 | 0,00 | 7.772,00 | DIRIGENTE 3° SETTORE |
| | <i>di cui già impegnato*</i> | 0,00 | 0,00 | 0,00 | 0,00 | |
| | <i>a fondo pluriennale vincolato</i> | | 0,00 | 0,00 | 0,00 | |
| | previsione di cassa | 7.772,00 | 0,00 | 0,00 | 7.772,00 | |
| 1010611010/0 | SPESE RELATIVE AL PERSONALE DEL SERVIZIO MANUTENZIONI - STIPENDI ED ALTRI ASSEGNI FISSI AL PERSONALE STRAORDINARIO | 0,00 | 0,00 | 0,00 | 0,00 | DIRIGENTE 3° SETTORE |
| | <i>di cui già impegnato*</i> | 0,00 | 0,00 | 0,00 | 0,00 | |
| | <i>a fondo pluriennale vincolato</i> | | 0,00 | 0,00 | 0,00 | |
| | previsione di cassa | | 0,00 | 0,00 | 0,00 | |
| 1010611019/0 | SPESE RELATIVE AL PERSONALE DEL SERVIZIO MANUTENZIONI - COMPENSI PER LAVORO STRAORDINARIO | 19.500,00 | 0,00 | 0,00 | 19.500,00 | DIRIGENTE 3° SETTORE |
| | <i>di cui già impegnato*</i> | 0,00 | 0,00 | 0,00 | 0,00 | |
| | <i>a fondo pluriennale vincolato</i> | | 0,00 | 0,00 | 0,00 | |
| | previsione di cassa | 25.241,71 | 0,00 | 0,00 | 25.241,71 | |
| 1010611020/0 | SPESE RELATIVE AL PERSONALE DEL SERVIZIO MANUTENZIONI - FONDO PER IL MIGLIORAMENTO DELL'EFFICIENZA DEI SERVIZI | 61.260,00 | 0,00 | 0,00 | 61.260,00 | DIRIGENTE 3° SETTORE |
| | <i>di cui già impegnato*</i> | 0,00 | 0,00 | 0,00 | 0,00 | |
| | <i>a fondo pluriennale vincolato</i> | | 0,00 | 0,00 | 0,00 | |
| | previsione di cassa | 97.839,86 | 0,00 | 0,00 | 97.839,86 | |



P.E.G. AGGIORNATO PER UNITA' ORGANIZZATIVA

SPESE

SERV_3.1 - SERVIZIO RAGIONERIA

| MISSIONE, PROGRAMMA, TITOLO CAPITOLO | DENOMINAZIONE | | PREVISIONI ANNO 2019 | VARIAZIONI | | SOMME RISULTANTI | RESPONSABILE | |
|---|---|--------------------------------------|-------------------------|------------|----------------|---------------------|----------------------|--|
| | | | | in aumento | in diminuzione | | | |
| 1010611022/0 | SPESE RELATIVE AL PERSONALE DEL SERVIZIO MANUTENZIONI - INCENTIVO PER PROGETTAZIONI ESEGUITE D'UFFICIO | previsione di competenza | 0,00 | 0,00 | 0,00 | 0,00 | DIRIGENTE 3° SETTORE | |
| | | <i>di cui già impegnato*</i> | 0,00 | 0,00 | 0,00 | 0,00 | | |
| | | <i>a fondo pluriennale vincolato</i> | | 0,00 | 0,00 | 0,00 | | |
| | | previsione di cassa | | 0,00 | 0,00 | 0,00 | | |
| 1010611025/0 | SPESE RELATIVE AL PERSONALE DEL SERVIZIO MANUTENZIONI - FONDO PER LA RETRIBU. DI POSIZ. E DI RISULTATO PERSONALE CON QUALIF. DIRIGENZIALE | previsione di competenza | 25.800,00 | 0,00 | 0,00 | 25.800,00 | DIRIGENTE 3° SETTORE | |
| | | <i>di cui già impegnato*</i> | 0,00 | 0,00 | 0,00 | 0,00 | | |
| | | <i>a fondo pluriennale vincolato</i> | | 0,00 | 0,00 | 0,00 | | |
| | | previsione di cassa | 32.200,00 | 0,00 | 0,00 | 32.200,00 | | |
| 1010611035/0 | SPESE RELATIVE AL PERSONALE DEL SERVIZIO MANUTENZIONI - ONERI PREVIDENZIALI, ASSISTENZIALI E ASSICURATIVI A CARICO DEL COMUNE | previsione di competenza | 197.100,00 | 0,00 | 0,00 | 197.100,00 | DIRIGENTE 3° SETTORE | |
| | | <i>di cui già impegnato*</i> | 0,00 | 0,00 | 0,00 | 0,00 | | |
| | | <i>a fondo pluriennale vincolato</i> | | 0,00 | 0,00 | 0,00 | | |
| | | previsione di cassa | 206.634,90 | 0,00 | 0,00 | 206.634,90 | | |
| 101061105/0 | SPESE RELATIVE AL PERSONALE DEL SERVIZIO MANUTENZIONI - STIPENDI ED ALTRI ASSEGNI FISSI AL PERSONALE DI RUOLO | previsione di competenza | 478.196,00 | 0,00 | 0,00 | 478.196,00 | DIRIGENTE 3° SETTORE | |
| | | <i>di cui già impegnato*</i> | 0,00 | 0,00 | 0,00 | 0,00 | | |
| | | <i>a fondo pluriennale vincolato</i> | | 0,00 | 0,00 | 0,00 | | |
| | | previsione di cassa | 478.196,00 | 0,00 | 0,00 | 478.196,00 | | |
| 101061106/0 | SPESE RELATIVE AL PERSONALE DEL SERVIZIO MANUTENZIONI - ASSEGNI AL NUCLEO FAMILIARE | previsione di competenza | 2.795,00 | 0,00 | 0,00 | 2.795,00 | DIRIGENTE 3° SETTORE | |
| | | <i>di cui già impegnato*</i> | 0,00 | 0,00 | 0,00 | 0,00 | | |
| | | <i>a fondo pluriennale vincolato</i> | | 0,00 | 0,00 | 0,00 | | |
| | | previsione di cassa | 2.795,00 | 0,00 | 0,00 | 2.795,00 | | |
| 10106300303/0 | PRESTAZIONE DI SERVIZI PER SERVIZIO LAVORI PUBBLICI - INDENNITA' E RIMBORSO SPESE PER MISSIONI EFFETTUATE DAL PERSONALE | previsione di competenza | 0,00 | 0,00 | 0,00 | 0,00 | DIRIGENTE 3° SETTORE | |
| | | <i>di cui già impegnato*</i> | 0,00 | 0,00 | 0,00 | 0,00 | | |
| | | <i>a fondo pluriennale vincolato</i> | | 0,00 | 0,00 | 0,00 | | |
| | | previsione di cassa | | 0,00 | 0,00 | 0,00 | | |
| 10106310303/0 | PRESTAZIONE DI SERVIZI PER UFFICIO MANUTENZIONI - INDENNITA' E RIMBORSO SPESE PER MISSIONI EFFETTUATE DAL PERSONALE | previsione di competenza | 0,00 | 0,00 | 0,00 | 0,00 | DIRIGENTE 3° SETTORE | |
| | | <i>di cui già impegnato*</i> | 0,00 | 0,00 | 0,00 | 0,00 | | |



P.E.G. AGGIORNATO PER UNITA' ORGANIZZATIVA
SPESE
SERV_3.1 - SERVIZIO RAGIONERIA

| MISSIONE, PROGRAMMA, TITOLO CAPITOLO | DENOMINAZIONE | | PREVISIONI ANNO 2019 | VARIAZIONI | | SOMME RISULTANTI | RESPONSABILE |
|---|--|--|-------------------------|------------|----------------|---------------------|----------------------|
| | | | | in aumento | in diminuzione | | |
| | | <i>a fondo pluriennale vincolato</i> | | 0,00 | 0,00 | 0,00 | |
| | | previsione di cassa | | 0,00 | 0,00 | 0,00 | |
| 10106510872/0 | TRASFERIMENTO ALL'UNIONE DEI COMUNI DELLA VALDERA QUOTA PERSONALE SERVIZI TECNICI DI PROGETTAZIONE-TRASF.ALL'UNIONE DEI COMUNI DELLA VALDERA | previsione di competenza | 0,00 | 0,00 | 0,00 | 0,00 | DIRIGENTE 3° SETTORE |
| | | <i>di cui già impegnato*</i> | 0,00 | 0,00 | 0,00 | 0,00 | |
| | | <i>a fondo pluriennale vincolato</i> | | 0,00 | 0,00 | 0,00 | |
| | | previsione di cassa | | 0,00 | 0,00 | 0,00 | |
| 101066201020/0 | INTERESSI PASSIVI PER SERVIZIO MANUTENZIONE - INTERESSI PASSIVI SU MUTUI CON CASSA DD. PP. | previsione di competenza | 42.036,00 | 0,00 | 0,00 | 42.036,00 | DIRIGENTE 3° SETTORE |
| | | <i>di cui già impegnato*</i> | 0,00 | 0,00 | 0,00 | 0,00 | |
| | | <i>a fondo pluriennale vincolato</i> | | 0,00 | 0,00 | 0,00 | |
| | | previsione di cassa | 42.036,00 | 0,00 | 0,00 | 42.036,00 | |
| 101067001100/0 | IMPOSTE E TASSE RELATIVE AL SERVIZIO LAVORI PUBBLICI - IRAP-IMPOSTA REGIONALE ATTIVITA' | previsione di competenza | 48.890,00 | 0,00 | 0,00 | 48.890,00 | DIRIGENTE 3° SETTORE |
| | | <i>di cui già impegnato*</i> | 1.314,32 | 45.300,00 | 0,00 | 46.614,32 | |
| | | <i>a fondo pluriennale vincolato</i> | | 0,00 | 0,00 | 0,00 | |
| | | previsione di cassa | 53.233,88 | 0,00 | 0,00 | 53.233,88 | |
| 101067101100/0 | IMPOSTE E TASSE PER SERVIZIO MANUTENZIONI - IRAP-IMPOSTA REGIONALE ATTIVITA' PRODUTTIVE | previsione di competenza | 46.650,00 | 0,00 | 0,00 | 46.650,00 | DIRIGENTE 3° SETTORE |
| | | <i>di cui già impegnato*</i> | 0,00 | 0,00 | 0,00 | 0,00 | |
| | | <i>a fondo pluriennale vincolato</i> | | 0,00 | 0,00 | 0,00 | |
| | | previsione di cassa | 50.629,13 | 0,00 | 0,00 | 50.629,13 | |
| Totale Titolo | 1 Spese correnti | previsione di competenza | 1.730.029,00 | 0,00 | 0,00 | 1.730.029,00 | |
| | | <i>di cui già impegnato*</i> | 20.642,40 | 204.800,00 | 0,00 | 225.442,40 | |
| | | <i>a fondo pluriennale vincolato</i> | | 0,00 | 0,00 | 0,00 | |
| | | previsione di cassa | 1.852.673,32 | 0,00 | 0,00 | 1.852.673,32 | |
| Totale Programma | 06 Ufficio tecnico | previsione di competenza | 1.730.029,00 | 0,00 | 0,00 | 1.730.029,00 | |
| | | <i>di cui già impegnato*</i> | 20.642,40 | 204.800,00 | 0,00 | 225.442,40 | |
| | | <i>a fondo pluriennale vincolato</i> | | 0,00 | 0,00 | 0,00 | |
| | | previsione di cassa | 1.852.673,32 | 0,00 | 0,00 | 1.852.673,32 | |
| 0107 Programma | 07 Elezioni e consultazioni popolari - Anagrafe e stato civile | previsione di competenza | 0,00 | 0,00 | 0,00 | 0,00 | DIRIGENTE 3° SETTORE |
| TITOLO 1 | Spese correnti | SPESE RELATIVE AL PERSONALE DEI SERVIZI DEMOGRAFICI - STIPENDI ED ALTRI ASSEGNI FISSI AL PERSONALE STRAORDINARIO | 0,00 | 0,00 | 0,00 | 0,00 | DIRIGENTE 3° SETTORE |



P.E.G. AGGIORNATO PER UNITA' ORGANIZZATIVA

SPESE

SERV_3.1 - SERVIZIO RAGIONERIA

| MISSIONE, PROGRAMMA, TITOLO CAPITOLO | DENOMINAZIONE | | PREVISIONI ANNO 2019 | VARIAZIONI | | SOMME RISULTANTI | RESPONSABILE |
|---|---|--------------------------------------|-------------------------|------------|----------------|---------------------|----------------------|
| | | | | in aumento | in diminuzione | | |
| | | <i>di cui già impegnato*</i> | 0,00 | 0,00 | 0,00 | 0,00 | |
| | | <i>a fondo pluriennale vincolato</i> | | 0,00 | 0,00 | 0,00 | |
| | | previsione di cassa | | 0,00 | 0,00 | 0,00 | |
| 1010710019/0 | SPESE RELATIVE AL PERSONALE DEI SERVIZI DEMOGRAFICI - COMPENSI PER LAVORO | previsione di competenza | 3.000,00 | 0,00 | 0,00 | 3.000,00 | DIRIGENTE 3° SETTORE |
| | | <i>di cui già impegnato*</i> | 0,00 | 0,00 | 0,00 | 0,00 | |
| | | <i>a fondo pluriennale vincolato</i> | | 0,00 | 0,00 | 0,00 | |
| | | previsione di cassa | 3.000,00 | 0,00 | 0,00 | 3.000,00 | |
| 1010710020/0 | SPESE RELATIVE AL PERSONALE DEI SERVIZI DEMOGRAFICI - FONDO PER IL MIGLIORAMENTO DELL'EFFICIENZA DEI SERVIZI | previsione di competenza | 28.210,00 | 0,00 | 0,00 | 28.210,00 | DIRIGENTE 3° SETTORE |
| | | <i>di cui già impegnato*</i> | 5.872,51 | 5.000,00 | 0,00 | 10.872,51 | |
| | | <i>a fondo pluriennale vincolato</i> | | 0,00 | 0,00 | 0,00 | |
| | | previsione di cassa | 44.509,75 | 0,00 | 0,00 | 44.509,75 | |
| 1010710035/0 | SPESE RELATIVE AL PERSONALE DEI SERVIZI DEMOGRAFICI - ONERI PREVIDENZIALI, ASSISTENZIALI E ASSICURATIVI A CARICO DEL COMUNE | previsione di competenza | 68.630,00 | 0,00 | 0,00 | 68.630,00 | DIRIGENTE 3° SETTORE |
| | | <i>di cui già impegnato*</i> | 1.468,13 | 56.000,00 | 0,00 | 57.468,13 | |
| | | <i>a fondo pluriennale vincolato</i> | | 0,00 | 0,00 | 0,00 | |
| | | previsione di cassa | 72.295,61 | 0,00 | 0,00 | 72.295,61 | |
| 101071005/0 | SPESE RELATIVE AL PERSONALE DEI SERVIZI DEMOGRAFICI - STIPENDI ED ALTRI ASSEGNI FISSI AL PERSONALE DI RUOLO | previsione di competenza | 218.530,00 | 0,00 | 0,00 | 218.530,00 | DIRIGENTE 3° SETTORE |
| | | <i>di cui già impegnato*</i> | 0,00 | 0,00 | 0,00 | 0,00 | |
| | | <i>a fondo pluriennale vincolato</i> | | 0,00 | 0,00 | 0,00 | |
| | | previsione di cassa | 218.530,00 | 0,00 | 0,00 | 218.530,00 | |
| 101071006/0 | SPESE RELATIVE AL PERSONALE DEI SERVIZI DEMOGRAFICI - ASSEGNI AL NUCLEO FAMILIARE | previsione di competenza | 851,00 | 0,00 | 0,00 | 851,00 | DIRIGENTE 3° SETTORE |
| | | <i>di cui già impegnato*</i> | 0,00 | 0,00 | 0,00 | 0,00 | |
| | | <i>a fondo pluriennale vincolato</i> | | 0,00 | 0,00 | 0,00 | |
| | | previsione di cassa | 851,00 | 0,00 | 0,00 | 851,00 | |
| 10107300303/0 | PRESTAZIONE DI SERVIZI PER UFFICI DEMOGRAFICI - INDENNITA' E RIMBORSO SPESE PER MISSIONI EFFETTUATE DAL PERSONALE | previsione di competenza | 0,00 | 0,00 | 0,00 | 0,00 | DIRIGENTE 3° SETTORE |
| | | <i>di cui già impegnato*</i> | 0,00 | 0,00 | 0,00 | 0,00 | |
| | | <i>a fondo pluriennale vincolato</i> | | 0,00 | 0,00 | 0,00 | |
| | | previsione di cassa | | 0,00 | 0,00 | 0,00 | |



P.E.G. AGGIORNATO PER UNITA' ORGANIZZATIVA

SPESE

SERV_3.1 - SERVIZIO RAGIONERIA

| MISSIONE, PROGRAMMA, TITOLO CAPITOLO | DENOMINAZIONE | | PREVISIONI ANNO 2019 | VARIAZIONI | | SOMME RISULTANTI | RESPONSABILE |
|---|--|--------------------------------------|-------------------------|------------|----------------|---------------------|----------------------|
| | | | | in aumento | in diminuzione | | |
| 10107700100/0 | IMPOSTE E TASSE RELATIVE AI SERVIZI DEMOGRAFICI - IRAP-IMPOSTA REGIONALE ATTIVITA' PRODUTTIVE | previsione di competenza | 21.330,00 | 0,00 | 0,00 | 21.330,00 | DIRIGENTE 3° SETTORE |
| | | <i>di cui già impegnato*</i> | 499,17 | 19.600,00 | 0,00 | 20.099,17 | |
| | | <i>a fondo pluriennale vincolato</i> | | 0,00 | 0,00 | 0,00 | |
| | | previsione di cassa | 22.148,29 | 0,00 | 0,00 | 22.148,29 | |
| Totale Titolo | 1 Spese correnti | previsione di competenza | 340.551,00 | 0,00 | 0,00 | 340.551,00 | |
| | | <i>di cui già impegnato*</i> | 7.839,81 | 80.600,00 | 0,00 | 88.439,81 | |
| | | <i>a fondo pluriennale vincolato</i> | | 0,00 | 0,00 | 0,00 | |
| | | previsione di cassa | 361.334,65 | 0,00 | 0,00 | 361.334,65 | |
| Totale Programma | 07 Elezioni e consultazioni popolari - Anagrafe e stato civile | previsione di competenza | 340.551,00 | 0,00 | 0,00 | 340.551,00 | |
| | | <i>di cui già impegnato*</i> | 7.839,81 | 80.600,00 | 0,00 | 88.439,81 | |
| | | <i>a fondo pluriennale vincolato</i> | | 0,00 | 0,00 | 0,00 | |
| | | previsione di cassa | 361.334,65 | 0,00 | 0,00 | 361.334,65 | |
| 0108 Programma | 08 Statistica e sistemi informativi | | | | | | |
| Titolo 1 | Spese correnti | | | | | | |
| 10102540872/0 | TRASFERIMENTO ALL'UNIONE DEI COMUNI DELLA VALDERA DELLA QUOTA PERSONALE SERVIZ. INFORMATICA-TRASFERIMENTO ALL'UNIONE DEI COMUNI DELLA VALDERA | previsione di competenza | 0,00 | 0,00 | 0,00 | 0,00 | DIRIGENTE 3° SETTORE |
| | | <i>di cui già impegnato*</i> | 0,00 | 0,00 | 0,00 | 0,00 | |
| | | <i>a fondo pluriennale vincolato</i> | | 0,00 | 0,00 | 0,00 | |
| | | previsione di cassa | 0,00 | 0,00 | 0,00 | 0,00 | |
| Totale Titolo | 1 Spese correnti | previsione di competenza | 0,00 | 0,00 | 0,00 | 0,00 | |
| | | <i>di cui già impegnato*</i> | | 0,00 | 0,00 | 0,00 | |
| | | <i>a fondo pluriennale vincolato</i> | | 0,00 | 0,00 | 0,00 | |
| | | previsione di cassa | 0,00 | 0,00 | 0,00 | 0,00 | |
| Totale Programma | 08 Statistica e sistemi informativi | previsione di competenza | 0,00 | 0,00 | 0,00 | 0,00 | |
| | | <i>di cui già impegnato*</i> | | 0,00 | 0,00 | 0,00 | |
| | | <i>a fondo pluriennale vincolato</i> | | 0,00 | 0,00 | 0,00 | |
| | | previsione di cassa | 0,00 | 0,00 | 0,00 | 0,00 | |
| 0111 Programma | 11 Altri servizi generali | | | | | | |
| Titolo 1 | Spese correnti | | | | | | |
| 1011110019/0 | SPESE DIVERSE PER IL PERSONALE - COMPENSI PER LAVORO STRAORDINARIO | previsione di competenza | 0,00 | 0,00 | 0,00 | 0,00 | DIRIGENTE 3° SETTORE |
| | | <i>di cui già impegnato*</i> | 0,00 | 0,00 | 0,00 | 0,00 | |
| | | <i>a fondo pluriennale vincolato</i> | | 0,00 | 0,00 | 0,00 | |
| | | previsione di cassa | | 0,00 | 0,00 | 0,00 | |



P.E.G. AGGIORNATO PER UNITA' ORGANIZZATIVA

SPESE

SERV_3.1 - SERVIZIO RAGIONERIA

| MISSIONE,PROGRAMMA,TITOLO CAPITOLO | DENOMINAZIONE | | PREVISIONI ANNO 2019 | VARIAZIONI | | SOMME RISULTANTI | RESPONSABILE |
|---------------------------------------|--|--------------------------------------|-------------------------|------------|----------------|---------------------|----------------------|
| | | | | in aumento | in diminuzione | | |
| 1011110020/0 | SPESE DIVERSE PER IL PERSONALE - FONDO PER IL MIGLIORAMENTO DELL'EFFICIENZA DEI SERVIZI | previsione di competenza | 35.000,00 | 0,00 | 0,00 | 35.000,00 | DIRIGENTE 3° SETTORE |
| | | <i>di cui già impegnato*</i> | 0,00 | 0,00 | 0,00 | 0,00 | |
| | | <i>a fondo pluriennale vincolato</i> | | 0,00 | 0,00 | 0,00 | |
| | | previsione di cassa | 71.200,83 | 0,00 | 0,00 | 71.200,83 | |
| 1011110025/0 | SPESE DIVERSE PER IL PERSONALE - FONDO PER LA RETRIBUZIONE DI POSIZIONE E DI RISULTATO PER IL PERSONALE CON QUALIFICA DIRIGENZIALE | previsione di competenza | 0,00 | 0,00 | 0,00 | 0,00 | DIRIGENTE 3° SETTORE |
| | | <i>di cui già impegnato*</i> | 0,00 | 0,00 | 0,00 | 0,00 | |
| | | <i>a fondo pluriennale vincolato</i> | | 0,00 | 0,00 | 0,00 | |
| | | previsione di cassa | | 0,00 | 0,00 | 0,00 | |
| 1011110035/0 | SPESE DIVERSE PER IL PERSONALE - ONERI PREVIDENZIALI, ASSISTENZIALI E ASSICURATIVI A | previsione di competenza | 8.330,00 | 0,00 | 0,00 | 8.330,00 | DIRIGENTE 3° SETTORE |
| | | <i>di cui già impegnato*</i> | 0,00 | 0,00 | 0,00 | 0,00 | |
| | | <i>a fondo pluriennale vincolato</i> | | 0,00 | 0,00 | 0,00 | |
| | | previsione di cassa | 16.065,21 | 0,00 | 0,00 | 16.065,21 | |
| 101111005/0 | SPESE DIVERSE PER IL PERSONALE - STIPENDI ED ALTRI ASSEGNI FISSI AL PERSONALE DI RUOLO | previsione di competenza | 0,00 | 0,00 | 0,00 | 0,00 | DIRIGENTE 3° SETTORE |
| | | <i>di cui già impegnato*</i> | 0,00 | 0,00 | 0,00 | 0,00 | |
| | | <i>a fondo pluriennale vincolato</i> | | 0,00 | 0,00 | 0,00 | |
| | | previsione di cassa | | 0,00 | 0,00 | 0,00 | |
| 1011110056/0 | SPESE DIVERSE PER IL PERSONALE - SPESE PER IL PERSONALE COMANDATO PRESSO ALTRI ENTI | previsione di competenza | 12.546,88 | 0,00 | 0,00 | 12.546,88 | DIRIGENTE 3° SETTORE |
| | | <i>di cui già impegnato*</i> | 5.498,23 | 0,00 | 0,00 | 5.498,23 | |
| | | <i>a fondo pluriennale vincolato</i> | | 0,00 | 0,00 | 0,00 | |
| | | previsione di cassa | 33.507,12 | 0,00 | 0,00 | 33.507,12 | |
| 101111006/0 | SPESE DIVERSE PER IL PERSONALE - ASSEGNI AL NUCLEO FAMILIARE | previsione di competenza | 0,00 | 0,00 | 0,00 | 0,00 | DIRIGENTE 3° SETTORE |
| | | <i>di cui già impegnato*</i> | 0,00 | 0,00 | 0,00 | 0,00 | |
| | | <i>a fondo pluriennale vincolato</i> | | 0,00 | 0,00 | 0,00 | |
| | | previsione di cassa | | 0,00 | 0,00 | 0,00 | |
| 1011112560/0 | QUOTE DI PENSIONE AD ONERE RIPARTITO | previsione di competenza | 0,00 | 0,00 | 0,00 | 0,00 | DIRIGENTE 3° SETTORE |
| | | <i>di cui già impegnato*</i> | 0,00 | 0,00 | 0,00 | 0,00 | |
| | | <i>a fondo pluriennale vincolato</i> | | 0,00 | 0,00 | 0,00 | |
| | | previsione di cassa | | 0,00 | 0,00 | 0,00 | |



P.E.G. AGGIORNATO PER UNITA' ORGANIZZATIVA
SPESE
SERV_3.1 - SERVIZIO RAGIONERIA

| MISSIONE,PROGRAMMA,TITOLO CAPITOLO | DENOMINAZIONE | | PREVISIONI ANNO 2019 | VARIAZIONI | | SOMME RISULTANTI | RESPONSABILE |
|---------------------------------------|--|--------------------------------------|-------------------------|------------|----------------|---------------------|----------------------|
| | | | | in aumento | in diminuzione | | |
| 1011113065/0 | INTEGRAZIONE DEL TRATTAMENTO DI QUIESCENZA A CARICO DEL COMUNE | previsione di competenza | 16.000,00 | 0,00 | 0,00 | 16.000,00 | DIRIGENTE 3° SETTORE |
| | | <i>di cui già impegnato*</i> | 0,00 | 0,00 | 0,00 | 0,00 | |
| | | <i>a fondo pluriennale vincolato</i> | | 0,00 | 0,00 | 0,00 | |
| | | previsione di cassa | 16.015,33 | 0,00 | 0,00 | 16.015,33 | |
| 1011113570/0 | ONERI RELATIVI ALLA LEGGE 336/70 | previsione di competenza | 0,00 | 0,00 | 0,00 | 0,00 | DIRIGENTE 3° SETTORE |
| | | <i>di cui già impegnato*</i> | 0,00 | 0,00 | 0,00 | 0,00 | |
| | | <i>a fondo pluriennale vincolato</i> | | 0,00 | 0,00 | 0,00 | |
| | | previsione di cassa | | 0,00 | 0,00 | 0,00 | |
| 10111300303/0 | PRESTAZIONE DI SERVIZI PER SERVIZI COMUNALI - INDENNITA' E RIMBORSO SPESE PER MISSIONI EFFETTUATE DAL PERSONALE | previsione di competenza | 2.000,00 | 0,00 | 0,00 | 2.000,00 | DIRIGENTE 3° SETTORE |
| | | <i>di cui già impegnato*</i> | 0,00 | 0,00 | 0,00 | 0,00 | |
| | | <i>a fondo pluriennale vincolato</i> | | 0,00 | 0,00 | 0,00 | |
| | | previsione di cassa | 2.244,01 | 0,00 | 0,00 | 2.244,01 | |
| 10111324465/0 | SPESE PER LA COMPARTICIPAZIONE AL SERVIZIO MENSA PER IL PERSONALE | previsione di competenza | 60.000,00 | 0,00 | 0,00 | 60.000,00 | DIRIGENTE 3° SETTORE |
| | | <i>di cui già impegnato*</i> | 0,00 | 0,00 | 0,00 | 0,00 | |
| | | <i>a fondo pluriennale vincolato</i> | | 0,00 | 0,00 | 0,00 | |
| | | previsione di cassa | 60.000,00 | 0,00 | 0,00 | 60.000,00 | |
| 10111500830/0 | RIMBORSO DI SOMME A SEGUITO INTROITI NON DOVUTI | previsione di competenza | 1.000,00 | 0,00 | 0,00 | 1.000,00 | DIRIGENTE 3° SETTORE |
| | | <i>di cui già impegnato*</i> | 0,00 | 0,00 | 0,00 | 0,00 | |
| | | <i>a fondo pluriennale vincolato</i> | | 0,00 | 0,00 | 0,00 | |
| | | previsione di cassa | 1.000,00 | 0,00 | 0,00 | 1.000,00 | |
| 10111509884/0 | TRASFERIMENTO ALL'AGENZIA DELLE ENTRATE PER BOLLII VIRTUALI APPLICATI SU PAGAMENTI ON-LINE - TRASFERIMENTO ALL'AGENZIA DELLE ENTRATE | previsione di competenza | 50.000,00 | 0,00 | 0,00 | 50.000,00 | DIRIGENTE 3° SETTORE |
| | | <i>di cui già impegnato*</i> | 0,00 | 0,00 | 0,00 | 0,00 | |
| | | <i>a fondo pluriennale vincolato</i> | | 0,00 | 0,00 | 0,00 | |
| | | previsione di cassa | 50.000,00 | 0,00 | 0,00 | 50.000,00 | |
| 10111560829/0 | TRASFERIMENTO AL MINISTERO PER PERSONALE TRANSITATO IN MOBILITA' | previsione di competenza | 0,00 | 0,00 | 0,00 | 0,00 | DIRIGENTE 3° SETTORE |
| | | <i>di cui già impegnato*</i> | 0,00 | 0,00 | 0,00 | 0,00 | |
| | | <i>a fondo pluriennale vincolato</i> | | 0,00 | 0,00 | 0,00 | |
| | | previsione di cassa | | 0,00 | 0,00 | 0,00 | |
| 101116201020/0 | INTERESSI PASSIVI SUI MUTUI - INTERESSI PASSIVI SU MUTUI CON CASSA DD. PP. | previsione di competenza | 44.697,00 | 0,00 | 0,00 | 44.697,00 | DIRIGENTE 3° SETTORE |



P.E.G. AGGIORNATO PER UNITA' ORGANIZZATIVA

SPESE

SERV_3.1 - SERVIZIO RAGIONERIA

| MISSIONE, PROGRAMMA, TITOLO CAPITOLO | DENOMINAZIONE | | PREVISIONI ANNO 2019 | VARIAZIONI | | SOMME RISULTANTI | RESPONSABILE |
|---|--|--------------------------------------|-------------------------|------------|----------------|---------------------|----------------------|
| | | | | in aumento | in diminuzione | | |
| | | <i>di cui già impegnato*</i> | 0,00 | 0,00 | 0,00 | 0,00 | |
| | | <i>a fondo pluriennale vincolato</i> | | 0,00 | 0,00 | 0,00 | |
| | | previsione di cassa | 44.697,00 | 0,00 | 0,00 | 44.697,00 | |
| 101117001100/0 | IMPOSTE E TASSE RELATIVE AD ALTRI SERVIZI GENERALI - IRAP-IMPOSTA REGIONALE ATTIVITA' | previsione di competenza | 2.975,00 | 0,00 | 0,00 | 2.975,00 | DIRIGENTE 3° SETTORE |
| | | <i>di cui già impegnato*</i> | 0,00 | 0,00 | 0,00 | 0,00 | |
| | | <i>a fondo pluriennale vincolato</i> | | 0,00 | 0,00 | 0,00 | |
| | | previsione di cassa | 7.248,55 | 0,00 | 0,00 | 7.248,55 | |
| 101117001102/0 | IMPOSTE E TASSE RELATIVE AD ALTRI SERVIZI GENERALI - IRAP-IMPOSTA REGIONALE ATTIVITA' PRODUTTIVE (PER ALTRE ATTIVITA' DIVERSE) | previsione di competenza | 2.500,00 | 0,00 | 0,00 | 2.500,00 | DIRIGENTE 3° SETTORE |
| | | <i>di cui già impegnato*</i> | 212,50 | 0,00 | 0,00 | 212,50 | |
| | | <i>a fondo pluriennale vincolato</i> | | 0,00 | 0,00 | 0,00 | |
| | | previsione di cassa | 2.768,66 | 0,00 | 0,00 | 2.768,66 | |
| 101117001110/0 | IMPOSTE E TASSE RELATIVE AD ALTRI SERVIZI GENERALI - I.V.A. A DEBITO DEL COMUNE DA VERSARE | previsione di competenza | 250.000,00 | 0,00 | 0,00 | 250.000,00 | DIRIGENTE 3° SETTORE |
| | | <i>di cui già impegnato*</i> | 0,00 | 0,00 | 0,00 | 0,00 | |
| | | <i>a fondo pluriennale vincolato</i> | | 0,00 | 0,00 | 0,00 | |
| | | previsione di cassa | 522.402,08 | 0,00 | 0,00 | 522.402,08 | |
| Totale Titolo | 1 Spese correnti | previsione di competenza | 485.048,88 | 0,00 | 0,00 | 485.048,88 | |
| | | <i>di cui già impegnato*</i> | 5.710,73 | 0,00 | 0,00 | 5.710,73 | |
| | | <i>a fondo pluriennale vincolato</i> | | 0,00 | 0,00 | 0,00 | |
| | | previsione di cassa | 827.148,79 | 0,00 | 0,00 | 827.148,79 | |
| Totale Programma | 11 Altri servizi generali | previsione di competenza | 485.048,88 | 0,00 | 0,00 | 485.048,88 | |
| | | <i>di cui già impegnato*</i> | 5.710,73 | 0,00 | 0,00 | 5.710,73 | |
| | | <i>a fondo pluriennale vincolato</i> | | 0,00 | 0,00 | 0,00 | |
| | | previsione di cassa | 827.148,79 | 0,00 | 0,00 | 827.148,79 | |
| Totale MISSIONE 01 | Servizi istituzionali, generali e di gestione | previsione di competenza | 5.221.745,88 | 0,00 | 0,00 | 5.221.745,88 | |
| | | <i>di cui già impegnato*</i> | 130.046,58 | 781.100,00 | 0,00 | 911.146,58 | |
| | | <i>a fondo pluriennale vincolato</i> | | 0,00 | 0,00 | 0,00 | |
| | | previsione di cassa | 5.917.959,42 | 0,00 | 0,00 | 5.917.959,42 | |



P.E.G. AGGIORNATO PER UNITA' ORGANIZZATIVA
SPESE
SERV_3.1 - SERVIZIO RAGIONERIA

| MISSIONE, PROGRAMMA, TITOLO CAPITOLO | DENOMINAZIONE | PREVISIONI ANNO 2019 | VARIAZIONI | | SOMME RISULTANTI | RESPONSABILE |
|---|---|---|---|------------------------------|------------------------------|---------------------------|
| | | | in aumento | in diminuzione | | |
| <i>MISSIONE</i> | <i>02</i> | <i>Giustizia</i> | | | | |
| 0201 | Programma | 01 | Uffici giudiziari | | | |
| Titolo 1 | Spese correnti | | | | | |
| 1020110020/0 | SPESE RELATIVE AL PERSONALE PER GLI UFFICI GIUDIZIARI - FONDO PER IL MIGLIORAMENTO DELL'EFFICIENZA DEI SERVIZI | previsione di competenza <i>di cui già impegnato*</i> <i>a fondo pluriennale vincolato</i> previsione di cassa | 0,00 0,00 0,00 0,00 | 0,00 0,00 0,00 0,00 | 0,00 0,00 0,00 0,00 | 0,00 DIRIGENTE 3° SETTORE |
| 1020110035/0 | SPESE RELATIVE AL PERSONALE PER GLI UFFICI GIUDIZIARI - ONERI PREVIDENZIALI, ASSISTENZIALI E ASSICURATIVI A CARICO DEL COMUNE | previsione di competenza <i>di cui già impegnato*</i> <i>a fondo pluriennale vincolato</i> previsione di cassa | 0,00 0,00 0,00 0,00 | 0,00 0,00 0,00 0,00 | 0,00 0,00 0,00 0,00 | 0,00 DIRIGENTE 3° SETTORE |
| 102011005/0 | SPESE RELATIVE AL PERSONALE PER GLI UFFICI GIUDIZIARI - STIPENDI ED ALTRI ASSEGNI FISSI AL PERSONALE DI RUOLO | previsione di competenza <i>di cui già impegnato*</i> <i>a fondo pluriennale vincolato</i> previsione di cassa | 0,00 0,00 0,00 0,00 | 0,00 0,00 0,00 0,00 | 0,00 0,00 0,00 0,00 | 0,00 DIRIGENTE 3° SETTORE |
| 102011006/0 | SPESE RELATIVE AL PERSONALE PER GLI UFFICI GIUDIZIARI - ASSEGNI AL NUCLEO FAMILIARE | previsione di competenza <i>di cui già impegnato*</i> <i>a fondo pluriennale vincolato</i> previsione di cassa | 0,00 0,00 0,00 0,00 | 0,00 0,00 0,00 0,00 | 0,00 0,00 0,00 0,00 | 0,00 DIRIGENTE 3° SETTORE |
| 102017001100/0 | IMPOSTE E TASSE RELATIVE AGLI UFFICI GIUDIZIARI-IRAP-IMPOSTA REGIONALE ATTIVITA' PRODUTTIVE - IRAP-IMPOSTA REGIONALE ATTIVITA' PRODUTTIVE | previsione di competenza <i>di cui già impegnato*</i> <i>a fondo pluriennale vincolato</i> previsione di cassa | 0,00 0,00 0,00 0,00 | 0,00 0,00 0,00 0,00 | 0,00 0,00 0,00 0,00 | 0,00 DIRIGENTE 3° SETTORE |
| Totale Titolo | 1 | Spese correnti | previsione di competenza <i>di cui già impegnato*</i> <i>a fondo pluriennale vincolato</i> previsione di cassa | 0,00 0,00 0,00 0,00 | 0,00 0,00 0,00 0,00 | 0,00 |



P.E.G. AGGIORNATO PER UNITA' ORGANIZZATIVA
SPESE
SERV_3.1 - SERVIZIO RAGIONERIA

| MISSIONE, PROGRAMMA, TITOLO CAPITOLO | DENOMINAZIONE | | PREVISIONI ANNO 2019 | VARIAZIONI | | SOMME RISULTANTI | RESPONSABILE |
|---|--------------------------|--|-------------------------|-------------|----------------|---------------------|--------------|
| | | | | in aumento | in diminuzione | | |
| Totale Programma 01 | Uffici giudiziari | previsione di competenza <i>di cui già impegnato*</i> <i>a fondo pluriennale vincolato</i> | 0,00 | 0,00 | 0,00 | 0,00 | |
| | | previsione di cassa | 0,00 | 0,00 | 0,00 | 0,00 | |
| Totale MISSIONE 02 | Giustizia | previsione di competenza <i>di cui già impegnato*</i> <i>a fondo pluriennale vincolato</i> | 0,00 | 0,00 | 0,00 | 0,00 | |
| | | previsione di cassa | 0,00 | 0,00 | 0,00 | 0,00 | |



P.E.G. AGGIORNATO PER UNITA' ORGANIZZATIVA
SPESE
SERV_3.1 - SERVIZIO RAGIONERIA

| MISSIONE, PROGRAMMA, TITOLO CAPITOLO | DENOMINAZIONE | | PREVISIONI ANNO 2019 | VARIAZIONI | | SOMME RISULTANTI | RESPONSABILE |
|---|--|---|--|------------------------------|------------------------------|---------------------|----------------------|
| | | | | in aumento | in diminuzione | | |
| <i>MISSIONE</i> | <i>03</i> | <i>Ordine pubblico e sicurezza</i> | | | | | |
| 0301 | Programma | 01 | Polizia locale e amministrativa | | | | |
| Titolo 1 | Spese correnti | | | | | | |
| 1030110010/0 | SPESE PER IL PERSONALE DI POLIZIA MUNICIPALE - STIPENDI ED ALTRI ASSEGNI FISSI AL PERSONALE STRAORDINARIO | previsione di competenza <i>di cui già impegnato*</i> <i>a fondo pluriennale vincolato</i> previsione di cassa | 0,00 0,00 0,00 0,00 | 0,00 0,00 0,00 0,00 | 0,00 0,00 0,00 0,00 | 0,00 | DIRIGENTE 3° SETTORE |
| 1030110019/0 | SPESE PER IL PERSONALE DI POLIZIA MUNICIPALE - COMPENSI PER LAVORO STRAORDINARIO | previsione di competenza <i>di cui già impegnato*</i> <i>a fondo pluriennale vincolato</i> previsione di cassa | 0,00 0,00 0,00 0,00 | 0,00 0,00 0,00 0,00 | 0,00 0,00 0,00 0,00 | 0,00 | DIRIGENTE 3° SETTORE |
| 1030110020/0 | SPESE PER IL PERSONALE DI POLIZIA MUNICIPALE - FONDO PER IL MIGLIORAMENTO DELL'EFFICIENZA DEI | previsione di competenza <i>di cui già impegnato*</i> <i>a fondo pluriennale vincolato</i> previsione di cassa | 0,00 0,00 0,00 0,00 | 0,00 0,00 0,00 0,00 | 0,00 0,00 0,00 0,00 | 0,00 | DIRIGENTE 3° SETTORE |
| 1030110035/0 | SPESE PER IL PERSONALE DI POLIZIA MUNICIPALE - ONERI PREVIDENZIALI, ASSISTENZIALI E ASSICURATIVI A CARICO DEL COMUNE | previsione di competenza <i>di cui già impegnato*</i> <i>a fondo pluriennale vincolato</i> previsione di cassa | 0,00 0,00 0,00 0,00 | 0,00 0,00 0,00 0,00 | 0,00 0,00 0,00 0,00 | 0,00 | DIRIGENTE 3° SETTORE |
| 103011005/0 | SPESE PER IL PERSONALE DI POLIZIA MUNICIPALE - STIPENDI ED ALTRI ASSEGNI FISSI AL PERSONALE DI RUOLO | previsione di competenza <i>di cui già impegnato*</i> <i>a fondo pluriennale vincolato</i> previsione di cassa | 0,00 0,00 0,00 0,00 | 0,00 0,00 0,00 0,00 | 0,00 0,00 0,00 0,00 | 0,00 | DIRIGENTE 3° SETTORE |
| 103011006/0 | SPESE PER IL PERSONALE DI POLIZIA MUNICIPALE - ASSEGNI AL NUCLEO FAMILIARE | previsione di competenza <i>di cui già impegnato*</i> <i>a fondo pluriennale vincolato</i> previsione di cassa | 0,00 0,00 0,00 0,00 | 0,00 0,00 0,00 0,00 | 0,00 0,00 0,00 0,00 | 0,00 | DIRIGENTE 3° SETTORE |



P.E.G. AGGIORNATO PER UNITA' ORGANIZZATIVA
SPESE
SERV_3.1 - SERVIZIO RAGIONERIA

| MISSIONE, PROGRAMMA, TITOLO CAPITOLO | DENOMINAZIONE | | PREVISIONI ANNO 2019 | VARIAZIONI | | SOMME RISULTANTI | RESPONSABILE |
|---|--|--------------------------------------|-------------------------|------------|----------------|---------------------|----------------------|
| | | | | in aumento | in diminuzione | | |
| 1030113050/0 | FONDO ASSISTENZA E PREVIDENZA PERSONALE DI POLIZIA MUNICIPALE IN APPLICAZIONE ART. 208 CdS | previsione di competenza | 0,00 | 0,00 | 0,00 | 0,00 | DIRIGENTE 3° SETTORE |
| | | <i>di cui già impegnato*</i> | 0,00 | 0,00 | 0,00 | 0,00 | |
| | | <i>a fondo pluriennale vincolato</i> | | 0,00 | 0,00 | 0,00 | |
| | | previsione di cassa | | 0,00 | 0,00 | 0,00 | |
| 10301300303/0 | PRESTAZIONE DI SERVIZI PER POLIZIA MUNICIPALE - INDENNITA' E RIMBORSO SPESE PER MISSIONI EFFETTUATE DAL PERSONALE | previsione di competenza | 0,00 | 0,00 | 0,00 | 0,00 | DIRIGENTE 3° SETTORE |
| | | <i>di cui già impegnato*</i> | 0,00 | 0,00 | 0,00 | 0,00 | |
| | | <i>a fondo pluriennale vincolato</i> | | 0,00 | 0,00 | 0,00 | |
| | | previsione di cassa | | 0,00 | 0,00 | 0,00 | |
| 10301330374/0 | INCARICHI PROFESSIONALI PER FUNZIONARI DIRIGENTI PER SERVIZIO POLIZIA MUNICIPALE - INCARICHI PROFESSIONALI PER FUNZIONI DI DIRIGENZA | previsione di competenza | 0,00 | 0,00 | 0,00 | 0,00 | DIRIGENTE 3° SETTORE |
| | | <i>di cui già impegnato*</i> | 0,00 | 0,00 | 0,00 | 0,00 | |
| | | <i>a fondo pluriennale vincolato</i> | | 0,00 | 0,00 | 0,00 | |
| | | previsione di cassa | | 0,00 | 0,00 | 0,00 | |
| 10301530872/0 | TRASFERIMENTO ALL'UNIONE VALDERA QUOTE PERSONALE SERVIZIO POLIZIA MUNICIPALE - TRASFERIMENTO ALL'UNIONE DEI COMUNI DELLA VALDERA | previsione di competenza | 0,00 | 0,00 | 0,00 | 0,00 | DIRIGENTE 3° SETTORE |
| | | <i>di cui già impegnato*</i> | 0,00 | 0,00 | 0,00 | 0,00 | |
| | | <i>a fondo pluriennale vincolato</i> | | 0,00 | 0,00 | 0,00 | |
| | | previsione di cassa | | 0,00 | 0,00 | 0,00 | |
| 10301540872/0 | TRASF. ALL'UNIONE VALDERA QUOTA PERS.LE STAG.LE SERV. POLIZIA MUNICIPALE-SP.FINANZ. CON PROV. CdS- TRASF. ALL'UNIONE DEI COMUNI DELLA VALDERA | previsione di competenza | 0,00 | 0,00 | 0,00 | 0,00 | DIRIGENTE 3° SETTORE |
| | | <i>di cui già impegnato*</i> | 0,00 | 0,00 | 0,00 | 0,00 | |
| | | <i>a fondo pluriennale vincolato</i> | | 0,00 | 0,00 | 0,00 | |
| | | previsione di cassa | | 0,00 | 0,00 | 0,00 | |
| 10301570872/0 | TRASF. ALL'UNIONE VALDERA FONDO ASSIST. E PREVID. PERS.LE DI POLIZIA MUNICIP. IN APP. ART. 208 CdS- TRASF. ALL'UNIONE DEI COMUNI DELLA VALDERA | previsione di competenza | 0,00 | 0,00 | 0,00 | 0,00 | DIRIGENTE 3° SETTORE |
| | | <i>di cui già impegnato*</i> | 0,00 | 0,00 | 0,00 | 0,00 | |
| | | <i>a fondo pluriennale vincolato</i> | | 0,00 | 0,00 | 0,00 | |
| | | previsione di cassa | | 0,00 | 0,00 | 0,00 | |



P.E.G. AGGIORNATO PER UNITA' ORGANIZZATIVA
SPESE
SERV_3.1 - SERVIZIO RAGIONERIA

| MISSIONE, PROGRAMMA, TITOLO CAPITOLO | DENOMINAZIONE | | PREVISIONI ANNO 2019 | VARIAZIONI | | SOMME RISULTANTI | RESPONSABILE |
|---|---|--|-------------------------|-------------|----------------|---------------------|----------------------|
| | | | | in aumento | in diminuzione | | |
| 103016201020/0 | INTERESSI PASSIVI PER IL SERVIZIO POLIZIA MUNICIPALE - INTERESSI PASSIVI SU MUTUI CON CASSA | previsione di competenza | 5.009,00 | 0,00 | 0,00 | 5.009,00 | DIRIGENTE 3° SETTORE |
| | | <i>di cui già impegnato*</i> | 0,00 | 0,00 | 0,00 | 0,00 | |
| | | <i>a fondo pluriennale vincolato</i> | | 0,00 | 0,00 | 0,00 | |
| | | previsione di cassa | 5.009,00 | 0,00 | 0,00 | 5.009,00 | |
| 103017001100/0 | IMPOSTE E TASSE PER SERVIZIO POLIZIA MUNICIPALE - IRAP-IMPOSTA REGIONALE ATTIVITA' PRODUTTIVE | previsione di competenza | 0,00 | 0,00 | 0,00 | 0,00 | DIRIGENTE 3° SETTORE |
| | | <i>di cui già impegnato*</i> | 0,00 | 0,00 | 0,00 | 0,00 | |
| | | <i>a fondo pluriennale vincolato</i> | | 0,00 | 0,00 | 0,00 | |
| | | previsione di cassa | | 0,00 | 0,00 | 0,00 | |
| 103017401100/0 | IMPOSTE E TASSE RELATIVE AL SERVIZIO POLIZIA MUNICIPALE - IRAP-IMPOSTA REGIONALE ATTIVITA' PRODUTTIVE | previsione di competenza | 0,00 | 0,00 | 0,00 | 0,00 | DIRIGENTE 3° SETTORE |
| | | <i>di cui già impegnato*</i> | 0,00 | 0,00 | 0,00 | 0,00 | |
| | | <i>a fondo pluriennale vincolato</i> | | 0,00 | 0,00 | 0,00 | |
| | | previsione di cassa | | 0,00 | 0,00 | 0,00 | |
| Totale Titolo | 1 | Spese correnti | | | | | |
| | | previsione di competenza | 5.009,00 | 0,00 | 0,00 | 5.009,00 | |
| | | <i>di cui già impegnato*</i> | | 0,00 | 0,00 | 0,00 | |
| | | <i>a fondo pluriennale vincolato</i> | | 0,00 | 0,00 | 0,00 | |
| | | previsione di cassa | 5.009,00 | 0,00 | 0,00 | 5.009,00 | |
| Totale Programma | 01 | Polizia locale e amministrativa | | | | | |
| | | previsione di competenza | 5.009,00 | 0,00 | 0,00 | 5.009,00 | |
| | | <i>di cui già impegnato*</i> | | 0,00 | 0,00 | 0,00 | |
| | | <i>a fondo pluriennale vincolato</i> | | 0,00 | 0,00 | 0,00 | |
| | | previsione di cassa | 5.009,00 | 0,00 | 0,00 | 5.009,00 | |
| Totale MISSIONE 03 | | Ordine pubblico e sicurezza | | | | | |
| | | previsione di competenza | 5.009,00 | 0,00 | 0,00 | 5.009,00 | |
| | | <i>di cui già impegnato*</i> | | 0,00 | 0,00 | 0,00 | |
| | | <i>a fondo pluriennale vincolato</i> | | 0,00 | 0,00 | 0,00 | |
| | | previsione di cassa | 5.009,00 | 0,00 | 0,00 | 5.009,00 | |



P.E.G. AGGIORNATO PER UNITA' ORGANIZZATIVA
SPESE
SERV_3.1 - SERVIZIO RAGIONERIA

| MISSIONE, PROGRAMMA, TITOLO CAPITOLO | DENOMINAZIONE | | PREVISIONI ANNO 2019 | VARIAZIONI | | SOMME RISULTANTI | RESPONSABILE |
|---|----------------------|---|--|----------------------------|----------------------|----------------------|---------------------------------|
| | | | | in aumento | in diminuzione | | |
| <i>MISSIONE</i> | <i>04</i> | <i>Istruzione e diritto allo studio</i> | | | | | |
| 0401 | Programma | 01 Istruzione prescolastica | | | | | |
| | Titolo 1 | Spese correnti | | | | | |
| 10401503872/0 | | TRASFERIMENTO ALL'UNIONE DEI COMUNI PER RIMBORSO SPESE MUTUI RELATIVI ALLE SCUOLE MATERNE - TRASFERIMENTO ALL'UNIONE DEI COMUNI DELLA VALDERA | previsione di competenza <i>di cui già impegnato*</i> <i>a fondo pluriennale vincolato</i> | 153.683,00 0,00 0,00 | 0,00 0,00 0,00 | 0,00 0,00 0,00 | 153.683,00 DIRIGENTE 3° SETTORE |
| | | | previsione di cassa | 153.683,00 | 0,00 | 0,00 | 153.683,00 |
| 104016201020/0 | | INTERESSI PASSIVI PER IL SERVIZIO SCUOLA MATERNA - INTERESSI PASSIVI SU MUTUI CON CASSA DD. PP. | previsione di competenza <i>di cui già impegnato*</i> <i>a fondo pluriennale vincolato</i> | 53.195,00 0,00 0,00 | 0,00 0,00 0,00 | 0,00 0,00 0,00 | 53.195,00 DIRIGENTE 3° SETTORE |
| | | | previsione di cassa | 53.195,00 | 0,00 | 0,00 | 53.195,00 |
| | Totale Titolo | 1 Spese correnti | previsione di competenza <i>di cui già impegnato*</i> <i>a fondo pluriennale vincolato</i> | 206.878,00 0,00 0,00 | 0,00 0,00 0,00 | 0,00 0,00 0,00 | 206.878,00 |
| | | | previsione di cassa | 206.878,00 | 0,00 | 0,00 | 206.878,00 |
| Totale Programma | 01 | Istruzione prescolastica | previsione di competenza <i>di cui già impegnato*</i> <i>a fondo pluriennale vincolato</i> | 206.878,00 0,00 0,00 | 0,00 0,00 0,00 | 0,00 0,00 0,00 | 206.878,00 |
| | | | previsione di cassa | 206.878,00 | 0,00 | 0,00 | 206.878,00 |
| 0402 | Programma | 02 Altri ordini di istruzione non universitaria | | | | | |
| | Titolo 1 | Spese correnti | | | | | |
| 10402503872/0 | | TRASFERIMENTO ALL'UNIONE DEI COMUNI PER RIMBORSO SPESE MUTUI RELATIVI ALLE SCUOLE MEDIE - TRASFERIMENTO ALL'UNIONE DEI COMUNI DELLA VALDERA | previsione di competenza <i>di cui già impegnato*</i> <i>a fondo pluriennale vincolato</i> | 115.262,00 0,00 0,00 | 0,00 0,00 0,00 | 0,00 0,00 0,00 | 115.262,00 DIRIGENTE 3° SETTORE |
| | | | previsione di cassa | 115.262,00 | 0,00 | 0,00 | 115.262,00 |
| 104026201020/0 | | INTERESSI PASSIVI PER SCUOLA ELEMENTARE - INTERESSI PASSIVI SU MUTUI CON CASSA DD. PP. | previsione di competenza <i>di cui già impegnato*</i> | 123.686,00 0,00 | 0,00 0,00 | 0,00 0,00 | 123.686,00 DIRIGENTE 3° SETTORE |



P.E.G. AGGIORNATO PER UNITA' ORGANIZZATIVA

SPESE

SERV_3.1 - SERVIZIO RAGIONERIA

| MISSIONE, PROGRAMMA, TITOLO CAPITOLO | DENOMINAZIONE | | PREVISIONI ANNO 2019 | VARIAZIONI | | SOMME RISULTANTI | RESPONSABILE |
|---|---|---|-------------------------|------------|----------------|---------------------|----------------------|
| | | | | in aumento | in diminuzione | | |
| | | <i>a fondo pluriennale vincolato</i> | | 0,00 | 0,00 | 0,00 | |
| | | previsione di cassa | 123.686,00 | 0,00 | 0,00 | 123.686,00 | |
| 104026211020/0 | INTERESSI PASSIVI PER SCUOLE MEDIE - INTERESSI PASSIVI SU MUTUI CON CASSA DD. PP. | previsione di competenza | 78.517,00 | 0,00 | 0,00 | 78.517,00 | DIRIGENTE 3° SETTORE |
| | | <i>di cui già impegnato*</i> | 0,00 | 0,00 | 0,00 | 0,00 | |
| | | <i>a fondo pluriennale vincolato</i> | | 0,00 | 0,00 | 0,00 | |
| | | previsione di cassa | 78.517,00 | 0,00 | 0,00 | 78.517,00 | |
| 104026221020/0 | INTERESSI PASSIVI PER SCUOLA ISTRUZIONE SECONDARIA SUPERIORE - INTERESSI PASSIVI SU MUTUI CON CASSA DD. PP. | previsione di competenza | 28.883,00 | 0,00 | 0,00 | 28.883,00 | DIRIGENTE 3° SETTORE |
| | | <i>di cui già impegnato*</i> | 0,00 | 0,00 | 0,00 | 0,00 | |
| | | <i>a fondo pluriennale vincolato</i> | | 0,00 | 0,00 | 0,00 | |
| | | previsione di cassa | 28.883,00 | 0,00 | 0,00 | 28.883,00 | |
| Totale Titolo | 1 Spese correnti | previsione di competenza | 346.348,00 | 0,00 | 0,00 | 346.348,00 | |
| | | <i>di cui già impegnato*</i> | | 0,00 | 0,00 | 0,00 | |
| | | <i>a fondo pluriennale vincolato</i> | | 0,00 | 0,00 | 0,00 | |
| | | previsione di cassa | 346.348,00 | 0,00 | 0,00 | 346.348,00 | |
| Totale Programma | 02 Altri ordini di istruzione non universitaria | previsione di competenza | 346.348,00 | 0,00 | 0,00 | 346.348,00 | |
| | | <i>di cui già impegnato*</i> | | 0,00 | 0,00 | 0,00 | |
| | | <i>a fondo pluriennale vincolato</i> | | 0,00 | 0,00 | 0,00 | |
| | | previsione di cassa | 346.348,00 | 0,00 | 0,00 | 346.348,00 | |
| 0406 | Programma 06 | Servizi ausiliari all'istruzione | | | | | |
| | Titolo 1 | Spese correnti | | | | | |
| 1040610019/0 | SPESE PER IL PERSONALE DEL SERVIZIO ASSISTENZA SCOLASTICA - COMPENSI PER LAVORO STRAORDINARIO | previsione di competenza | 150,00 | 0,00 | 0,00 | 150,00 | DIRIGENTE 3° SETTORE |
| | | <i>di cui già impegnato*</i> | 0,00 | 0,00 | 0,00 | 0,00 | |
| | | <i>a fondo pluriennale vincolato</i> | | 0,00 | 0,00 | 0,00 | |
| | | previsione di cassa | 469,98 | 0,00 | 0,00 | 469,98 | |
| 1040610020/0 | SPESE PER IL PERSONALE DEL SERVIZIO ASSISTENZA SCOLASTICA - FONDO PER IL MIGLIORAMENTO DELL'EFFICIENZA DEI SERVIZI | previsione di competenza | 19.970,00 | 0,00 | 0,00 | 19.970,00 | DIRIGENTE 3° SETTORE |
| | | <i>di cui già impegnato*</i> | 5.872,51 | 2.600,00 | 0,00 | 8.472,51 | |
| | | <i>a fondo pluriennale vincolato</i> | | 0,00 | 0,00 | 0,00 | |
| | | previsione di cassa | 27.960,65 | 0,00 | 0,00 | 27.960,65 | |
| 1040610035/0 | SPESE PER IL PERSONALE DEL SERVIZIO ASSISTENZA SCOLASTICA - ONERI PREVIDENZIALI, ASSISTENZIALI E ASSICURATIVI A CARICO DEL COMUNE | previsione di competenza | 37.480,00 | 0,00 | 0,00 | 37.480,00 | DIRIGENTE 3° SETTORE |



P.E.G. AGGIORNATO PER UNITA' ORGANIZZATIVA
SPESE
SERV_3.1 - SERVIZIO RAGIONERIA

| MISSIONE, PROGRAMMA, TITOLO CAPITOLO | DENOMINAZIONE | | PREVISIONI ANNO 2019 | VARIAZIONI | | SOMME RISULTANTI | RESPONSABILE |
|---|--|--------------------------------------|-------------------------|------------|----------------|---------------------|----------------------|
| | | | | in aumento | in diminuzione | | |
| | | <i>di cui già impegnato*</i> | 1.468,13 | 30.000,00 | 0,00 | 31.468,13 | |
| | | <i>a fondo pluriennale vincolato</i> | | 0,00 | 0,00 | 0,00 | |
| | | previsione di cassa | 39.126,50 | 0,00 | 0,00 | 39.126,50 | |
| 104061005/0 | SPESE PER IL PERSONALE DEL SERVIZIO ASSISTENZA SCOLASTICA - STIPENDI ED ALTRI ASSEGNII FISSI AL PERSONALE DI RUOLO | previsione di competenza | 116.510,00 | 0,00 | 0,00 | 116.510,00 | DIRIGENTE 3° SETTORE |
| | | <i>di cui già impegnato*</i> | 0,00 | 0,00 | 0,00 | 0,00 | |
| | | <i>a fondo pluriennale vincolato</i> | | 0,00 | 0,00 | 0,00 | |
| | | previsione di cassa | 116.510,00 | 0,00 | 0,00 | 116.510,00 | |
| 104061006/0 | SPESE PER IL PERSONALE DEL SERVIZIO ASSISTENZA SCOLASTICA - ASSEGNII AL NUCLEO FAMILIARE | previsione di competenza | 2.334,00 | 0,00 | 0,00 | 2.334,00 | DIRIGENTE 3° SETTORE |
| | | <i>di cui già impegnato*</i> | 0,00 | 0,00 | 0,00 | 0,00 | |
| | | <i>a fondo pluriennale vincolato</i> | | 0,00 | 0,00 | 0,00 | |
| | | previsione di cassa | 2.334,00 | 0,00 | 0,00 | 2.334,00 | |
| 1040611010/0 | SPESE PER IL PERSONALE DEL SERVIZIO TRASPORTO SCOLASTICO - STIPENDI ED ALTRI ASSEGNII FISSI AL PERSONALE STRAORDINARIO | previsione di competenza | 0,00 | 0,00 | 0,00 | 0,00 | DIRIGENTE 3° SETTORE |
| | | <i>di cui già impegnato*</i> | 0,00 | 0,00 | 0,00 | 0,00 | |
| | | <i>a fondo pluriennale vincolato</i> | | 0,00 | 0,00 | 0,00 | |
| | | previsione di cassa | | 0,00 | 0,00 | 0,00 | |
| 1040611019/0 | SPESE PER IL PERSONALE DEL SERVIZIO TRASPORTO SCOLASTICO - COMPENSI PER LAVORO STRAORDINARIO | previsione di competenza | 0,00 | 0,00 | 0,00 | 0,00 | DIRIGENTE 3° SETTORE |
| | | <i>di cui già impegnato*</i> | 0,00 | 0,00 | 0,00 | 0,00 | |
| | | <i>a fondo pluriennale vincolato</i> | | 0,00 | 0,00 | 0,00 | |
| | | previsione di cassa | | 0,00 | 0,00 | 0,00 | |
| 1040611020/0 | SPESE PER IL PERSONALE DEL SERVIZIO TRASPORTO SCOLASTICO - FONDO PER IL MIGLIORAMENTO DELL'EFFICIENZA DEI SERVIZI | previsione di competenza | 0,00 | 0,00 | 0,00 | 0,00 | DIRIGENTE 3° SETTORE |
| | | <i>di cui già impegnato*</i> | 0,00 | 0,00 | 0,00 | 0,00 | |
| | | <i>a fondo pluriennale vincolato</i> | | 0,00 | 0,00 | 0,00 | |
| | | previsione di cassa | | 0,00 | 0,00 | 0,00 | |
| 1040611035/0 | SPESE PER IL PERSONALE DEL SERVIZIO TRASPORTO SCOLASTICO - ONERI PREVIDENZIALI, ASSISTENZIALI E ASSICURATIVI A CARICO DEL COMUNE | previsione di competenza | 0,00 | 0,00 | 0,00 | 0,00 | DIRIGENTE 3° SETTORE |
| | | <i>di cui già impegnato*</i> | 0,00 | 0,00 | 0,00 | 0,00 | |
| | | <i>a fondo pluriennale vincolato</i> | | 0,00 | 0,00 | 0,00 | |
| | | previsione di cassa | | 0,00 | 0,00 | 0,00 | |



P.E.G. AGGIORNATO PER UNITA' ORGANIZZATIVA

SPESE

SERV_3.1 - SERVIZIO RAGIONERIA

| MISSIONE, PROGRAMMA, TITOLO CAPITOLO | DENOMINAZIONE | | PREVISIONI ANNO 2019 | VARIAZIONI | | SOMME RISULTANTI | RESPONSABILE | |
|---|--|--------------------------------------|-------------------------|------------|----------------|---------------------|----------------------|------|
| | | | | in aumento | in diminuzione | | | |
| 104061105/0 | SPESE PER IL PERSONALE DEL SERVIZIO TRASPORTO SCOLASTICO - STIPENDI ED ALTRI ASSEGNI FISSI AL PERSONALE DI RUOLO | previsione di competenza | 0,00 | 0,00 | 0,00 | 0,00 | DIRIGENTE 3° SETTORE | |
| | | <i>di cui già impegnato*</i> | 0,00 | 0,00 | 0,00 | 0,00 | | |
| | | <i>a fondo pluriennale vincolato</i> | | 0,00 | 0,00 | 0,00 | | 0,00 |
| | | previsione di cassa | | 0,00 | 0,00 | 0,00 | | 0,00 |
| 104061106/0 | SPESE PER IL PERSONALE DEL SERVIZIO TRASPORTO SCOLASTICO - ASSEGNI AL NUCLEO FAMILIARE | previsione di competenza | 0,00 | 0,00 | 0,00 | 0,00 | DIRIGENTE 3° SETTORE | |
| | | <i>di cui già impegnato*</i> | 0,00 | 0,00 | 0,00 | 0,00 | | |
| | | <i>a fondo pluriennale vincolato</i> | | 0,00 | 0,00 | 0,00 | | 0,00 |
| | | previsione di cassa | | 0,00 | 0,00 | 0,00 | | 0,00 |
| 1040612019/0 | SPESE PER IL PERSONALE DEL SERVIZIO REFEZIONE SCOLASTICA - COMPENSI PER LAVORO STRAORDINARIO | previsione di competenza | 0,00 | 0,00 | 0,00 | 0,00 | DIRIGENTE 3° SETTORE | |
| | | <i>di cui già impegnato*</i> | 0,00 | 0,00 | 0,00 | 0,00 | | |
| | | <i>a fondo pluriennale vincolato</i> | | 0,00 | 0,00 | 0,00 | | 0,00 |
| | | previsione di cassa | | 0,00 | 0,00 | 0,00 | | 0,00 |
| 1040612020/0 | SPESE PER IL PERSONALE DEL SERVIZIO REFEZIONE SCOLASTICA - FONDO PER IL MIGLIORAMENTO DELL'EFFICIENZA DEI SERVIZI | previsione di competenza | 0,00 | 0,00 | 0,00 | 0,00 | DIRIGENTE 3° SETTORE | |
| | | <i>di cui già impegnato*</i> | 0,00 | 0,00 | 0,00 | 0,00 | | |
| | | <i>a fondo pluriennale vincolato</i> | | 0,00 | 0,00 | 0,00 | | 0,00 |
| | | previsione di cassa | | 0,00 | 0,00 | 0,00 | | 0,00 |
| 1040612035/0 | SPESE PER IL PERSONALE DEL SERVIZIO REFEZIONE SCOLASTICA - ONERI PREVIDENZIALI, ASSISTENZIALI E ASSICURATIVI A CARICO DEL COMUNE | previsione di competenza | 0,00 | 0,00 | 0,00 | 0,00 | DIRIGENTE 3° SETTORE | |
| | | <i>di cui già impegnato*</i> | 0,00 | 0,00 | 0,00 | 0,00 | | |
| | | <i>a fondo pluriennale vincolato</i> | | 0,00 | 0,00 | 0,00 | | 0,00 |
| | | previsione di cassa | | 0,00 | 0,00 | 0,00 | | 0,00 |
| 104061205/0 | SPESE PER IL PERSONALE DEL SERVIZIO REFEZIONE SCOLASTICA - STIPENDI ED ALTRI ASSEGNI FISSI AL PERSONALE DI RUOLO | previsione di competenza | 0,00 | 0,00 | 0,00 | 0,00 | DIRIGENTE 3° SETTORE | |
| | | <i>di cui già impegnato*</i> | 0,00 | 0,00 | 0,00 | 0,00 | | |
| | | <i>a fondo pluriennale vincolato</i> | | 0,00 | 0,00 | 0,00 | | 0,00 |
| | | previsione di cassa | | 0,00 | 0,00 | 0,00 | | 0,00 |
| 104061206/0 | SPESE PER IL PERSONALE DEL SERVIZIO REFEZIONE SCOLASTICA - ASSEGNI AL NUCLEO FAMILIARE | previsione di competenza | 0,00 | 0,00 | 0,00 | 0,00 | DIRIGENTE 3° SETTORE | |
| | | <i>di cui già impegnato*</i> | 0,00 | 0,00 | 0,00 | 0,00 | | |
| | | <i>a fondo pluriennale vincolato</i> | | 0,00 | 0,00 | 0,00 | | 0,00 |



P.E.G. AGGIORNATO PER UNITA' ORGANIZZATIVA
SPESE
SERV_3.1 - SERVIZIO RAGIONERIA

| MISSIONE, PROGRAMMA, TITOLO CAPITOLO | DENOMINAZIONE | | PREVISIONI ANNO 2019 | VARIAZIONI | | SOMME RISULTANTI | RESPONSABILE |
|---|---|--------------------------------------|-------------------------|------------|----------------|---------------------|----------------------|
| | | | | in aumento | in diminuzione | | |
| | | previsione di cassa | | 0,00 | 0,00 | 0,00 | |
| 10406300303/0 | PRESTAZIONE DI SERVIZI PER SERVIZIO ASSISTENZA SCOLASTICA - INDENNITA' E RIMBORSO SPESE PER MISSIONI EFFETTUATE DAL PERSONALE | previsione di competenza | 0,00 | 0,00 | 0,00 | 0,00 | DIRIGENTE 3° SETTORE |
| | | <i>di cui già impegnato*</i> | 0,00 | 0,00 | 0,00 | 0,00 | |
| | | <i>a fondo pluriennale vincolato</i> | | 0,00 | 0,00 | 0,00 | |
| | | previsione di cassa | | 0,00 | 0,00 | 0,00 | |
| 10406330374/0 | INCARICHI PROFESS.LI PER FUNZIONARI DIRIGENTI PER SERV.ASSIST.SCOLASTICA - PRESTAZ.DI SERVIZI- INCARICHI PROFESS.LI PER FUNZIONI DI DIRIGENZA | previsione di competenza | 0,00 | 0,00 | 0,00 | 0,00 | DIRIGENTE 3° SETTORE |
| | | <i>di cui già impegnato*</i> | 0,00 | 0,00 | 0,00 | 0,00 | |
| | | <i>a fondo pluriennale vincolato</i> | | 0,00 | 0,00 | 0,00 | |
| | | previsione di cassa | | 0,00 | 0,00 | 0,00 | |
| 10406524872/0 | TRASFERIMENTO ALL'UNIONE DEI COMUNI DELLA VALDERA QUOTE PERS.LE SERV.TRASPORTO SCOLASTICO -TRASFERIMENTO ALL'UNIONE DEI COMUNI DELLA VALDERA | previsione di competenza | 0,00 | 0,00 | 0,00 | 0,00 | DIRIGENTE 3° SETTORE |
| | | <i>di cui già impegnato*</i> | 0,00 | 0,00 | 0,00 | 0,00 | |
| | | <i>a fondo pluriennale vincolato</i> | | 0,00 | 0,00 | 0,00 | |
| | | previsione di cassa | | 0,00 | 0,00 | 0,00 | |
| 10406525872/0 | TRASFERIMENTO ALL'UNIONE DEI COMUNI DELLA VALDERA QUOTE PERS.LE SERV.REFEZIONE SCOLASTICA -TRASFERIMENTO ALL'UNIONE DEI COMUNI DELLA VALDERA | previsione di competenza | 0,00 | 0,00 | 0,00 | 0,00 | DIRIGENTE 3° SETTORE |
| | | <i>di cui già impegnato*</i> | 0,00 | 0,00 | 0,00 | 0,00 | |
| | | <i>a fondo pluriennale vincolato</i> | | 0,00 | 0,00 | 0,00 | |
| | | previsione di cassa | | 0,00 | 0,00 | 0,00 | |
| 104066201020/0 | INTERESSI PASSIVI SU MUTUI PER SERVIZIO TRASPORTO SCOLASTICO - INTERESSI PASSIVI SU MUTUI CON CASSA DD. PP. | previsione di competenza | 11.287,00 | 0,00 | 0,00 | 11.287,00 | DIRIGENTE 3° SETTORE |
| | | <i>di cui già impegnato*</i> | 0,00 | 0,00 | 0,00 | 0,00 | |
| | | <i>a fondo pluriennale vincolato</i> | | 0,00 | 0,00 | 0,00 | |
| | | previsione di cassa | 11.287,00 | 0,00 | 0,00 | 11.287,00 | |
| 104066211020/0 | INTERESSI PASSIVI SU MUTUI - INTERESSI PASSIVI SU MUTUI CON CASSA DD. PP. | previsione di competenza | 6.325,00 | 0,00 | 0,00 | 6.325,00 | DIRIGENTE 3° SETTORE |
| | | <i>di cui già impegnato*</i> | 0,00 | 0,00 | 0,00 | 0,00 | |
| | | <i>a fondo pluriennale vincolato</i> | | 0,00 | 0,00 | 0,00 | |
| | | previsione di cassa | 6.325,00 | 0,00 | 0,00 | 6.325,00 | |



P.E.G. AGGIORNATO PER UNITA' ORGANIZZATIVA

SPESE

SERV_3.1 - SERVIZIO RAGIONERIA

| MISSIONE, PROGRAMMA, TITOLO CAPITOLO | DENOMINAZIONE | | PREVISIONI ANNO 2019 | VARIAZIONI | | SOMME RISULTANTI | RESPONSABILE |
|---|--|---|-------------------------|------------|----------------|---------------------|----------------------|
| | | | | in aumento | in diminuzione | | |
| 104067001100/0 | IMPOSTE E TASSE RELATIVE AL SERVIZIO ASSISTENZA SCOLASTICA - IRAP-IMPOSTA REGIONALE ATTIVITA' PRODUTTIVE | previsione di competenza | 11.680,00 | 0,00 | 0,00 | 11.680,00 | DIRIGENTE 3° SETTORE |
| | | <i>di cui già impegnato*</i> | 499,17 | 10.600,00 | 0,00 | 11.099,17 | |
| | | <i>a fondo pluriennale vincolato</i> | | 0,00 | 0,00 | 0,00 | |
| | | previsione di cassa | 12.326,59 | 0,00 | 0,00 | 12.326,59 | |
| 104067401100/0 | IMPOSTE E TASSE RELATIVE AL SERVIZIO ASSISTENZA SCOLASTICA - IRAP-IMPOSTA REGIONALE ATTIVITA' PRODUTTIVE | previsione di competenza | 0,00 | 0,00 | 0,00 | 0,00 | DIRIGENTE 3° SETTORE |
| | | <i>di cui già impegnato*</i> | 0,00 | 0,00 | 0,00 | 0,00 | |
| | | <i>a fondo pluriennale vincolato</i> | | 0,00 | 0,00 | 0,00 | |
| | | previsione di cassa | | 0,00 | 0,00 | 0,00 | |
| Totale Titolo | 1 | Spese correnti | | | | | |
| | | previsione di competenza | 205.736,00 | 0,00 | 0,00 | 205.736,00 | |
| | | <i>di cui già impegnato*</i> | 7.839,81 | 43.200,00 | 0,00 | 51.039,81 | |
| | | <i>a fondo pluriennale vincolato</i> | | 0,00 | 0,00 | 0,00 | |
| | | previsione di cassa | 216.339,72 | 0,00 | 0,00 | 216.339,72 | |
| Totale Programma | 06 | Servizi ausiliari all'istruzione | | | | | |
| | | previsione di competenza | 205.736,00 | 0,00 | 0,00 | 205.736,00 | |
| | | <i>di cui già impegnato*</i> | 7.839,81 | 43.200,00 | 0,00 | 51.039,81 | |
| | | <i>a fondo pluriennale vincolato</i> | | 0,00 | 0,00 | 0,00 | |
| | | previsione di cassa | 216.339,72 | 0,00 | 0,00 | 216.339,72 | |
| Totale MISSIONE 04 | | Istruzione e diritto allo studio | | | | | |
| | | previsione di competenza | 758.962,00 | 0,00 | 0,00 | 758.962,00 | |
| | | <i>di cui già impegnato*</i> | 7.839,81 | 43.200,00 | 0,00 | 51.039,81 | |
| | | <i>a fondo pluriennale vincolato</i> | | 0,00 | 0,00 | 0,00 | |
| | | previsione di cassa | 769.565,72 | 0,00 | 0,00 | 769.565,72 | |



P.E.G. AGGIORNATO PER UNITA' ORGANIZZATIVA
SPESE
SERV_3.1 - SERVIZIO RAGIONERIA

| MISSIONE, PROGRAMMA, TITOLO CAPITOLO | DENOMINAZIONE | | PREVISIONI ANNO 2019 | VARIAZIONI | | SOMME RISULTANTI | RESPONSABILE |
|---|---|---|--|------------------------------|------------------------------|--|----------------------|
| | | | | in aumento | in diminuzione | | |
| <i>MISSIONE</i> 05 | <i>Tutela e valorizzazione dei beni e delle attività culturali</i> | | | | | | |
| 0502 | <i>Programma</i> 02 | <i>Attività culturali e interventi diversi nel settore culturale</i> | | | | | |
| Titolo 1 | Spese correnti | | | | | | |
| 1050210019/0 | SPESE PER IL PERSONALE DELLA BIBLIOTECA - COMPENSI PER LAVORO STRAORDINARIO | previsione di competenza <i>di cui già impegnato*</i> <i>a fondo pluriennale vincolato</i> previsione di cassa | 350,00 0,00 0,00 611,80 | 0,00 0,00 0,00 0,00 | 0,00 0,00 0,00 0,00 | 350,00 0,00 0,00 611,80 | DIRIGENTE 3° SETTORE |
| 1050210020/0 | SPESE PER IL PERSONALE DELLA BIBLIOTECA - FONDO PER IL MIGLIORAMENTO DELL'EFFICIENZA DEI SERVIZI | previsione di competenza <i>di cui già impegnato*</i> <i>a fondo pluriennale vincolato</i> previsione di cassa | 20.590,00 0,00 0,00 31.580,22 | 0,00 0,00 0,00 0,00 | 0,00 0,00 0,00 0,00 | 20.590,00 0,00 0,00 31.580,22 | DIRIGENTE 3° SETTORE |
| 1050210035/0 | SPESE PER IL PERSONALE DELLA BIBLIOTECA - ONERI PREVIDENZIALI, ASSISTENZIALI E ASSICURATIVI A CARICO DEL COMUNE | previsione di competenza <i>di cui già impegnato*</i> <i>a fondo pluriennale vincolato</i> previsione di cassa | 40.820,00 0,00 0,00 43.099,75 | 0,00 0,00 0,00 0,00 | 0,00 0,00 0,00 0,00 | 40.820,00 0,00 0,00 43.099,75 | DIRIGENTE 3° SETTORE |
| 105021005/0 | SPESE PER IL PERSONALE DELLA BIBLIOTECA - STIPENDI ED ALTRI ASSEGNI FISSI AL PERSONALE DI RUOLO | previsione di competenza <i>di cui già impegnato*</i> <i>a fondo pluriennale vincolato</i> previsione di cassa | 126.140,00 0,00 0,00 126.140,00 | 0,00 0,00 0,00 0,00 | 0,00 0,00 0,00 0,00 | 126.140,00 0,00 0,00 126.140,00 | DIRIGENTE 3° SETTORE |
| 105021006/0 | SPESE PER IL PERSONALE DELLA BIBLIOTECA - ASSEGNI AL NUCLEO FAMILIARE | previsione di competenza <i>di cui già impegnato*</i> <i>a fondo pluriennale vincolato</i> previsione di cassa | 0,00 0,00 0,00 0,00 | 0,00 0,00 0,00 0,00 | 0,00 0,00 0,00 0,00 | 0,00 0,00 0,00 0,00 | DIRIGENTE 3° SETTORE |
| 1050210110/0 | SPESE PER IL PERSONALE DELLE ATTIVITA' CULTURALI - STIPENDI ED ALTRI ASSEGNI FISSI AL PERSONALE STRAORDINARIO | previsione di competenza <i>di cui già impegnato*</i> <i>a fondo pluriennale vincolato</i> previsione di cassa | 0,00 0,00 0,00 0,00 | 0,00 0,00 0,00 0,00 | 0,00 0,00 0,00 0,00 | 0,00 0,00 0,00 0,00 | DIRIGENTE 3° SETTORE |



P.E.G. AGGIORNATO PER UNITA' ORGANIZZATIVA

SPESE

SERV_3.1 - SERVIZIO RAGIONERIA

| MISSIONE, PROGRAMMA, TITOLO CAPITOLO | DENOMINAZIONE | | PREVISIONI ANNO 2019 | VARIAZIONI | | SOMME RISULTANTI | RESPONSABILE | |
|---|--|--------------------------------------|-------------------------|------------|----------------|---------------------|----------------------|------|
| | | | | in aumento | in diminuzione | | | |
| 1050210119/0 | SPESE PER IL PERSONALE DELLE ATTIVITA' CULTURALI - COMPENSI PER LAVORO STRAORDINARIO | previsione di competenza | 700,00 | 0,00 | 0,00 | 700,00 | DIRIGENTE 3° SETTORE | |
| | | <i>di cui già impegnato*</i> | 0,00 | 0,00 | 0,00 | 0,00 | | |
| | | <i>a fondo pluriennale vincolato</i> | | 0,00 | 0,00 | 0,00 | | 0,00 |
| | | previsione di cassa | 1.292,01 | 0,00 | 0,00 | 1.292,01 | | |
| 1050210120/0 | SPESE PER IL PERSONALE DELLE ATTIVITA' CULTURALI - FONDO PER IL MIGLIORAMENTO DELL'EFFICIENZA DEI SERVIZI | previsione di competenza | 16.820,00 | 0,00 | 0,00 | 16.820,00 | DIRIGENTE 3° SETTORE | |
| | | <i>di cui già impegnato*</i> | 0,00 | 0,00 | 0,00 | 0,00 | | |
| | | <i>a fondo pluriennale vincolato</i> | | 0,00 | 0,00 | 0,00 | | |
| | | previsione di cassa | 28.324,25 | 0,00 | 0,00 | 28.324,25 | | |
| 1050210135/0 | SPESE PER IL PERSONALE DELLE ATTIVITA' CULTURALI - ONERI PREVIDENZIALI, ASSISTENZIALI E ASSICURATIVI A CARICO DEL COMUNE | previsione di competenza | 43.822,00 | 0,00 | 0,00 | 43.822,00 | DIRIGENTE 3° SETTORE | |
| | | <i>di cui già impegnato*</i> | 0,00 | 0,00 | 0,00 | 0,00 | | |
| | | <i>a fondo pluriennale vincolato</i> | | 0,00 | 0,00 | 0,00 | | |
| | | previsione di cassa | 47.789,43 | 0,00 | 0,00 | 47.789,43 | | |
| 105021015/0 | SPESE PER IL PERSONALE DELLE ATTIVITA' CULTURALI - STIPENDI ED ALTRI ASSEGNI FISSI AL PERSONALE DI RUOLO | previsione di competenza | 138.978,00 | 0,00 | 0,00 | 138.978,00 | DIRIGENTE 3° SETTORE | |
| | | <i>di cui già impegnato*</i> | 0,00 | 0,00 | 0,00 | 0,00 | | |
| | | <i>a fondo pluriennale vincolato</i> | | 0,00 | 0,00 | 0,00 | | |
| | | previsione di cassa | 138.978,00 | 0,00 | 0,00 | 138.978,00 | | |
| 105021016/0 | SPESE PER IL PERSONALE DELLE ATTIVITA' CULTURALI - ASSEGNI AL NUCLEO FAMILIARE | previsione di competenza | 425,00 | 0,00 | 0,00 | 425,00 | DIRIGENTE 3° SETTORE | |
| | | <i>di cui già impegnato*</i> | 0,00 | 0,00 | 0,00 | 0,00 | | |
| | | <i>a fondo pluriennale vincolato</i> | | 0,00 | 0,00 | 0,00 | | |
| | | previsione di cassa | 425,00 | 0,00 | 0,00 | 425,00 | | |
| 10502300303/0 | PRESTAZIONE DI SERVIZI PER BIBLIOTECA - INDENNITA' E RIMBORSO SPESE PER MISSIONI EFFETTUATE DAL PERSONALE | previsione di competenza | 0,00 | 0,00 | 0,00 | 0,00 | DIRIGENTE 3° SETTORE | |
| | | <i>di cui già impegnato*</i> | 0,00 | 0,00 | 0,00 | 0,00 | | |
| | | <i>a fondo pluriennale vincolato</i> | | 0,00 | 0,00 | 0,00 | | |
| | | previsione di cassa | | 0,00 | 0,00 | 0,00 | | |
| 10502301303/0 | PRESTAZIONE DI SERVIZI PER ATTIVITA' CULTURALE - INDENNITA' E RIMBORSO SPESE PER MISSIONI EFFETTUATE DAL PERSONALE | previsione di competenza | 0,00 | 0,00 | 0,00 | 0,00 | DIRIGENTE 3° SETTORE | |
| | | <i>di cui già impegnato*</i> | 0,00 | 0,00 | 0,00 | 0,00 | | |



P.E.G. AGGIORNATO PER UNITA' ORGANIZZATIVA
SPESE
SERV_3.1 - SERVIZIO RAGIONERIA

| MISSIONE, PROGRAMMA, TITOLO CAPITOLO | DENOMINAZIONE | | PREVISIONI ANNO 2019 | VARIAZIONI | | SOMME RISULTANTI | RESPONSABILE |
|---|--|--------------------------------------|-------------------------|------------|----------------|---------------------|----------------------|
| | | | | in aumento | in diminuzione | | |
| | | <i>a fondo pluriennale vincolato</i> | | 0,00 | 0,00 | 0,00 | |
| | | previsione di cassa | | 0,00 | 0,00 | 0,00 | |
| 105026201020/0 | INTERESSI PASSIVI PER BIBLIOTECA - INTERESSI PASSIVI SU MUTUI CON CASSA DD. PP. | previsione di competenza | 51.959,00 | 0,00 | 0,00 | 51.959,00 | DIRIGENTE 3° SETTORE |
| | | <i>di cui già impegnato*</i> | 0,00 | 0,00 | 0,00 | 0,00 | |
| | | <i>a fondo pluriennale vincolato</i> | | 0,00 | 0,00 | 0,00 | |
| | | previsione di cassa | 51.959,00 | 0,00 | 0,00 | 51.959,00 | |
| 105026211020/0 | INTERESSI PASSIVI PER ATTIVITA CULTURALI - INTERESSI PASSIVI SU MUTUI CON CASSA DD. PP. | previsione di competenza | 188.415,00 | 0,00 | 0,00 | 188.415,00 | DIRIGENTE 3° SETTORE |
| | | <i>di cui già impegnato*</i> | 0,00 | 0,00 | 0,00 | 0,00 | |
| | | <i>a fondo pluriennale vincolato</i> | | 0,00 | 0,00 | 0,00 | |
| | | previsione di cassa | 188.415,00 | 0,00 | 0,00 | 188.415,00 | |
| 105027001100/0 | IMPOSTE E TASSE PER SERVIZIO BIBLIOTECA COMUNALE - IRAP-IMPOSTA REGIONALE ATTIVITA' | previsione di competenza | 12.580,00 | 0,00 | 0,00 | 12.580,00 | DIRIGENTE 3° SETTORE |
| | | <i>di cui già impegnato*</i> | 0,00 | 0,00 | 0,00 | 0,00 | |
| | | <i>a fondo pluriennale vincolato</i> | | 0,00 | 0,00 | 0,00 | |
| | | previsione di cassa | 13.215,06 | 0,00 | 0,00 | 13.215,06 | |
| 105027011100/0 | IMPOSTE E TASSE PER SERVIZIO ATTIVITA' CULTURALI - IRAP-IMPOSTA REGIONALE ATTIVITA' PRODUTTIVE | previsione di competenza | 13.404,00 | 0,00 | 0,00 | 13.404,00 | DIRIGENTE 3° SETTORE |
| | | <i>di cui già impegnato*</i> | 0,00 | 0,00 | 0,00 | 0,00 | |
| | | <i>a fondo pluriennale vincolato</i> | | 0,00 | 0,00 | 0,00 | |
| | | previsione di cassa | 14.604,00 | 0,00 | 0,00 | 14.604,00 | |
| Totale Titolo | 1 Spese correnti | previsione di competenza | 655.003,00 | 0,00 | 0,00 | 655.003,00 | |
| | | <i>di cui già impegnato*</i> | 0,00 | 0,00 | 0,00 | 0,00 | |
| | | <i>a fondo pluriennale vincolato</i> | | 0,00 | 0,00 | 0,00 | |
| | | previsione di cassa | 686.433,52 | 0,00 | 0,00 | 686.433,52 | |
| Totale Programma | 02 Attività culturali e interventi diversi nel settore culturale | previsione di competenza | 655.003,00 | 0,00 | 0,00 | 655.003,00 | |
| | | <i>di cui già impegnato*</i> | 0,00 | 0,00 | 0,00 | 0,00 | |
| | | <i>a fondo pluriennale vincolato</i> | | 0,00 | 0,00 | 0,00 | |
| | | previsione di cassa | 686.433,52 | 0,00 | 0,00 | 686.433,52 | |
| Totale MISSIONE 05 | Tutela e valorizzazione dei beni e delle attività culturali | previsione di competenza | 655.003,00 | 0,00 | 0,00 | 655.003,00 | |
| | | <i>di cui già impegnato*</i> | 0,00 | 0,00 | 0,00 | 0,00 | |
| | | <i>a fondo pluriennale vincolato</i> | | 0,00 | 0,00 | 0,00 | |
| | | previsione di cassa | 686.433,52 | 0,00 | 0,00 | 686.433,52 | |



P.E.G. AGGIORNATO PER UNITA' ORGANIZZATIVA
SPESE
SERV_3.1 - SERVIZIO RAGIONERIA

| MISSIONE, PROGRAMMA, TITOLO CAPITOLO | DENOMINAZIONE | PREVISIONI ANNO 2019 | VARIAZIONI | | SOMME RISULTANTI | RESPONSABILE | |
|---|--|---|--|------------------------------|------------------------------|--|----------------------|
| | | | in aumento | in diminuzione | | | |
| <i>MISSIONE</i> 06 | <i>Politiche giovanili, sport e tempo libero</i> | | | | | | |
| 0601 | Programma 01 | | | | | | |
| | Titolo 1 | | | | | | |
| | Spese correnti | | | | | | |
| 1060110019/0 | SPESE PER IL PERSONALE SERVIZIO SPORT - COMPENSI PER LAVORO STRAORDINARIO | previsione di competenza <i>di cui già impegnato*</i> <i>a fondo pluriennale vincolato</i> previsione di cassa | 450,00 0,00 0,00 740,37 | 0,00 0,00 0,00 0,00 | 0,00 0,00 0,00 0,00 | 450,00 0,00 0,00 740,37 | DIRIGENTE 3° SETTORE |
| 1060110020/0 | SPESE PER IL PERSONALE SERVIZIO SPORT - FONDO PER IL MIGLIORAMENTO DELL'EFFICIENZA DEI SERVIZI | previsione di competenza <i>di cui già impegnato*</i> <i>a fondo pluriennale vincolato</i> previsione di cassa | 7.620,00 0,00 0,00 12.628,06 | 0,00 0,00 0,00 0,00 | 0,00 0,00 0,00 0,00 | 7.620,00 0,00 0,00 12.628,06 | DIRIGENTE 3° SETTORE |
| 1060110035/0 | SPESE PER IL PERSONALE SERVIZIO SPORT - ONERI PREVIDENZIALI, ASSISTENZIALI E ASSICURATIVI A CARICO DEL COMUNE | previsione di competenza <i>di cui già impegnato*</i> <i>a fondo pluriennale vincolato</i> previsione di cassa | 27.810,00 0,00 0,00 29.492,89 | 0,00 0,00 0,00 0,00 | 0,00 0,00 0,00 0,00 | 27.810,00 0,00 0,00 29.492,89 | DIRIGENTE 3° SETTORE |
| 106011005/0 | SPESE PER IL PERSONALE SERVIZIO SPORT - STIPENDI ED ALTRI ASSEGNI FISSI AL PERSONALE DI RUOLO | previsione di competenza <i>di cui già impegnato*</i> <i>a fondo pluriennale vincolato</i> previsione di cassa | 88.220,00 0,00 0,00 88.220,00 | 0,00 0,00 0,00 0,00 | 0,00 0,00 0,00 0,00 | 88.220,00 0,00 0,00 88.220,00 | DIRIGENTE 3° SETTORE |
| 106011006/0 | SPESE PER IL PERSONALE SERVIZIO SPORT - ASSEGNI AL NUCLEO FAMILIARE | previsione di competenza <i>di cui già impegnato*</i> <i>a fondo pluriennale vincolato</i> previsione di cassa | 0,00 0,00 0,00 0,00 | 0,00 0,00 0,00 0,00 | 0,00 0,00 0,00 0,00 | 0,00 0,00 0,00 0,00 | DIRIGENTE 3° SETTORE |
| 10601300303/0 | PRESTAZIONE DI SERVIZI PER IL SERVIZIO SPORT - SERVIZIO RILEV. AI FINI IVA-INDENNITA' E RIMBORSO SPESE PER MISSIONI EFFETTUATE DAL PERSONALE | previsione di competenza <i>di cui già impegnato*</i> <i>a fondo pluriennale vincolato</i> previsione di cassa | 0,00 0,00 0,00 0,00 | 0,00 0,00 0,00 0,00 | 0,00 0,00 0,00 0,00 | 0,00 0,00 0,00 0,00 | DIRIGENTE 3° SETTORE |



P.E.G. AGGIORNATO PER UNITA' ORGANIZZATIVA
SPESE
SERV_3.1 - SERVIZIO RAGIONERIA

| MISSIONE, PROGRAMMA, TITOLO CAPITOLO | DENOMINAZIONE | | PREVISIONI ANNO 2019 | VARIAZIONI | | SOMME RISULTANTI | RESPONSABILE |
|---|--|---|--|------------------------------|------------------------------|--|----------------------|
| | | | | in aumento | in diminuzione | | |
| 106016201020/0 | INTERESSI PASSIVI SU MUTUI SERVIZIO SPORT - INTERESSI PASSIVI SU MUTUI CON CASSA DD. PP. | previsione di competenza <i>di cui già impegnato*</i> <i>a fondo pluriennale vincolato</i> previsione di cassa | 183.491,00 0,00 0,00 183.491,00 | 0,00 0,00 0,00 0,00 | 0,00 0,00 0,00 0,00 | 183.491,00 0,00 0,00 183.491,00 | DIRIGENTE 3° SETTORE |
| 106016201030/0 | INTERESSI PASSIVI SU MUTUI SERVIZIO SPORT - INTERESSI PASSIVI SU MUTUI CON ALTRI SOGGETTI | previsione di competenza <i>di cui già impegnato*</i> <i>a fondo pluriennale vincolato</i> previsione di cassa | 0,00 0,00 0,00 0,00 | 0,00 0,00 0,00 0,00 | 0,00 0,00 0,00 0,00 | 0,00 0,00 0,00 0,00 | DIRIGENTE 3° SETTORE |
| Totale Titolo | 1 Spese correnti | previsione di competenza <i>di cui già impegnato*</i> <i>a fondo pluriennale vincolato</i> previsione di cassa | 307.591,00 0,00 0,00 314.572,32 | 0,00 0,00 0,00 0,00 | 0,00 0,00 0,00 0,00 | 307.591,00 0,00 0,00 314.572,32 | |
| Totale Programma | 01 Sport e tempo libero | previsione di competenza <i>di cui già impegnato*</i> <i>a fondo pluriennale vincolato</i> previsione di cassa | 307.591,00 0,00 0,00 314.572,32 | 0,00 0,00 0,00 0,00 | 0,00 0,00 0,00 0,00 | 307.591,00 0,00 0,00 314.572,32 | |
| Totale MISSIONE 06 | Politiche giovanili, sport e tempo libero | previsione di competenza <i>di cui già impegnato*</i> <i>a fondo pluriennale vincolato</i> previsione di cassa | 307.591,00 0,00 0,00 314.572,32 | 0,00 0,00 0,00 0,00 | 0,00 0,00 0,00 0,00 | 307.591,00 0,00 0,00 314.572,32 | |



P.E.G. AGGIORNATO PER UNITA' ORGANIZZATIVA
SPESE
SERV_3.1 - SERVIZIO RAGIONERIA

| MISSIONE, PROGRAMMA, TITOLO CAPITOLO | DENOMINAZIONE | PREVISIONI ANNO 2019 | VARIAZIONI | | SOMME RISULTANTI | RESPONSABILE |
|---|---|---|--|------------------------------|------------------------------|--------------------------------|
| | | | in aumento | in diminuzione | | |
| <i>MISSIONE</i> | <i>08</i> | <i>Assetto del territorio ed edilizia abitativa</i> | | | | |
| 0801 | Programma 01 | Urbanistica e assetto del territorio | | | | |
| Titolo 1 | Spese correnti | | | | | |
| 1080110010/0 | SPESE PER IL PERSONALE DEL SERVIZIO URBANISTICA - STIPENDI ED ALTRI ASSEGNI FISSI AL PERSONALE STRAORDINARIO | previsione di competenza <i>di cui già impegnato*</i> <i>a fondo pluriennale vincolato</i> previsione di cassa | 0,00 0,00 0,00 0,00 | 0,00 0,00 0,00 0,00 | 0,00 0,00 0,00 0,00 | 0,00 DIRIGENTE 3° SETTORE |
| 1080110019/0 | SPESE PER IL PERSONALE DEL SERVIZIO URBANISTICA - COMPENSI PER LAVORO STRAORDINARIO | previsione di competenza <i>di cui già impegnato*</i> <i>a fondo pluriennale vincolato</i> previsione di cassa | 500,00 0,00 0,00 1.041,45 | 0,00 0,00 0,00 0,00 | 0,00 0,00 0,00 0,00 | 500,00 DIRIGENTE 3° SETTORE |
| 1080110020/0 | SPESE PER IL PERSONALE DEL SERVIZIO URBANISTICA - FONDO PER IL MIGLIORAMENTO DELL'EFFICIENZA DEI SERVIZI | previsione di competenza <i>di cui già impegnato*</i> <i>a fondo pluriennale vincolato</i> previsione di cassa | 5.880,00 0,00 0,00 10.275,37 | 0,00 0,00 0,00 0,00 | 0,00 0,00 0,00 0,00 | 5.880,00 DIRIGENTE 3° SETTORE |
| 1080110022/0 | SPESE PER IL PERSONALE DEL SERVIZIO URBANISTICA - INCENTIVO PER PROGETTAZIONI ESEGUITE D'UFFICIO | previsione di competenza <i>di cui già impegnato*</i> <i>a fondo pluriennale vincolato</i> previsione di cassa | 0,00 0,00 0,00 0,00 | 0,00 0,00 0,00 0,00 | 0,00 0,00 0,00 0,00 | 0,00 DIRIGENTE 3° SETTORE |
| 1080110035/0 | SPESE PER IL PERSONALE DEL SERVIZIO URBANISTICA - ONERI PREVIDENZIALI, ASSISTENZIALI E ASSICURATIVI A CARICO DEL COMUNE | previsione di competenza <i>di cui già impegnato*</i> <i>a fondo pluriennale vincolato</i> previsione di cassa | 24.790,00 0,00 0,00 26.050,18 | 0,00 0,00 0,00 0,00 | 0,00 0,00 0,00 0,00 | 24.790,00 DIRIGENTE 3° SETTORE |
| 108011005/0 | SPESE PER IL PERSONALE DEL SERVIZIO URBANISTICA - STIPENDI ED ALTRI ASSEGNI FISSI AL PERSONALE DI RUOLO | previsione di competenza <i>di cui già impegnato*</i> <i>a fondo pluriennale vincolato</i> | 68.380,00 0,00 0,00 | 0,00 0,00 0,00 | 0,00 0,00 0,00 | 68.380,00 DIRIGENTE 3° SETTORE |



P.E.G. AGGIORNATO PER UNITA' ORGANIZZATIVA
SPESE
SERV_3.1 - SERVIZIO RAGIONERIA

| MISSIONE, PROGRAMMA, TITOLO CAPITOLO | DENOMINAZIONE | | PREVISIONI ANNO 2019 | VARIAZIONI | | SOMME RISULTANTI | RESPONSABILE |
|---|--|--------------------------------------|-------------------------|------------|----------------|---------------------|----------------------|
| | | | | in aumento | in diminuzione | | |
| | | previsione di cassa | 68.380,00 | 0,00 | 0,00 | 68.380,00 | |
| 108011006/0 | SPESE PER IL PERSONALE DEL SERVIZIO URBANISTICA - ASSEGNI AL NUCLEO FAMILIARE | previsione di competenza | 1.288,00 | 0,00 | 0,00 | 1.288,00 | DIRIGENTE 3° SETTORE |
| | | <i>di cui già impegnato*</i> | 0,00 | 0,00 | 0,00 | 0,00 | |
| | | <i>a fondo pluriennale vincolato</i> | | 0,00 | 0,00 | 0,00 | |
| | | previsione di cassa | 1.288,00 | 0,00 | 0,00 | 1.288,00 | |
| 10801300303/0 | PRESTAZIONE DI SERVIZI PER L'URBANISTICA - INDENNITA' E RIMBORSO SPESE PER MISSIONI EFFETTUATE DAL PERSONALE | previsione di competenza | 0,00 | 0,00 | 0,00 | 0,00 | DIRIGENTE 3° SETTORE |
| | | <i>di cui già impegnato*</i> | 0,00 | 0,00 | 0,00 | 0,00 | |
| | | <i>a fondo pluriennale vincolato</i> | | 0,00 | 0,00 | 0,00 | |
| | | previsione di cassa | | 0,00 | 0,00 | 0,00 | |
| 108017001100/0 | IMPOSTE E TASSE RELATIVE AL SERVIZIO URBANISTICA - IRAP-IMPOSTA REGIONALE ATTIVITA' PRODUTTIVE | previsione di competenza | 6.480,00 | 0,00 | 0,00 | 6.480,00 | DIRIGENTE 3° SETTORE |
| | | <i>di cui già impegnato*</i> | 0,00 | 0,00 | 0,00 | 0,00 | |
| | | <i>a fondo pluriennale vincolato</i> | | 0,00 | 0,00 | 0,00 | |
| | | previsione di cassa | 6.959,35 | 0,00 | 0,00 | 6.959,35 | |
| Totale Titolo | 1 Spese correnti | previsione di competenza | 107.318,00 | 0,00 | 0,00 | 107.318,00 | |
| | | <i>di cui già impegnato*</i> | | 0,00 | 0,00 | 0,00 | |
| | | <i>a fondo pluriennale vincolato</i> | | 0,00 | 0,00 | 0,00 | |
| | | previsione di cassa | 113.994,35 | 0,00 | 0,00 | 113.994,35 | |
| Totale Programma | 01 Urbanistica e assetto del territorio | previsione di competenza | 107.318,00 | 0,00 | 0,00 | 107.318,00 | |
| | | <i>di cui già impegnato*</i> | | 0,00 | 0,00 | 0,00 | |
| | | <i>a fondo pluriennale vincolato</i> | | 0,00 | 0,00 | 0,00 | |
| | | previsione di cassa | 113.994,35 | 0,00 | 0,00 | 113.994,35 | |
| Totale MISSIONE 08 | Assetto del territorio ed edilizia abitativa | previsione di competenza | 107.318,00 | 0,00 | 0,00 | 107.318,00 | |
| | | <i>di cui già impegnato*</i> | | 0,00 | 0,00 | 0,00 | |
| | | <i>a fondo pluriennale vincolato</i> | | 0,00 | 0,00 | 0,00 | |
| | | previsione di cassa | 113.994,35 | 0,00 | 0,00 | 113.994,35 | |



P.E.G. AGGIORNATO PER UNITA' ORGANIZZATIVA
SPESE
SERV_3.1 - SERVIZIO RAGIONERIA

| MISSIONE, PROGRAMMA, TITOLO CAPITOLO | DENOMINAZIONE | | PREVISIONI ANNO 2019 | VARIAZIONI | | SOMME RISULTANTI | RESPONSABILE |
|---|--|---|--|-----------------------------------|------------------------------|---|----------------------|
| | | | | in aumento | in diminuzione | | |
| <i>MISSIONE</i> 09 | <i>Sviluppo sostenibile e tutela del territorio e dell'ambiente</i> | | | | | | |
| 0902 | Programma 02 | Tutela, valorizzazione e recupero ambientale | | | | | |
| Titolo 1 | Spese correnti | | | | | | |
| 1090210019/0 | SPESE PER IL PERSONALE DEL SERVIZIO AMBIENTE - COMPENSI PER LAVORO STRAORDINARIO | previsione di competenza <i>di cui già impegnato*</i> <i>a fondo pluriennale vincolato</i> previsione di cassa | 700,00 0,00 0,00 714,93 | 0,00 0,00 0,00 0,00 | 0,00 0,00 0,00 0,00 | 700,00 0,00 0,00 714,93 | DIRIGENTE 3° SETTORE |
| 1090210020/0 | SPESE PER IL PERSONALE DEL SERVIZIO AMBIENTE - FONDO PER IL MIGLIORAMENTO DELL'EFFICIENZA DEI SERVIZI | previsione di competenza <i>di cui già impegnato*</i> <i>a fondo pluriennale vincolato</i> previsione di cassa | 16.635,00 5.000,00 0,00 24.950,11 | 0,00 4.400,00 0,00 0,00 | 0,00 0,00 0,00 0,00 | 16.635,00 9.400,00 0,00 24.950,11 | DIRIGENTE 3° SETTORE |
| 1090210035/0 | SPESE PER IL PERSONALE DEL SERVIZIO AMBIENTE - ONERI PREVIDENZIALI, ASSISTENZIALI E ASSICURATIVI A CARICO DEL COMUNE | previsione di competenza <i>di cui già impegnato*</i> <i>a fondo pluriennale vincolato</i> previsione di cassa | 52.970,00 1.250,00 0,00 56.291,70 | 0,00 29.088,00 0,00 0,00 | 0,00 0,00 0,00 0,00 | 52.970,00 30.338,00 0,00 56.291,70 | DIRIGENTE 3° SETTORE |
| 109021005/0 | SPESE PER IL PERSONALE DEL SERVIZIO AMBIENTE - STIPENDI ED ALTRI ASSEGNI FISSI AL PERSONALE DI RUOLO | previsione di competenza <i>di cui già impegnato*</i> <i>a fondo pluriennale vincolato</i> previsione di cassa | 149.550,00 0,00 0,00 149.550,00 | 0,00 0,00 0,00 0,00 | 0,00 0,00 0,00 0,00 | 149.550,00 0,00 0,00 149.550,00 | DIRIGENTE 3° SETTORE |
| 109021006/0 | SPESE PER IL PERSONALE DEL SERVIZIO AMBIENTE - ASSEGNI AL NUCLEO FAMILIARE | previsione di competenza <i>di cui già impegnato*</i> <i>a fondo pluriennale vincolato</i> previsione di cassa | 230,00 0,00 0,00 230,00 | 0,00 0,00 0,00 0,00 | 0,00 0,00 0,00 0,00 | 230,00 0,00 0,00 230,00 | DIRIGENTE 3° SETTORE |
| 109026201020/0 | INTERESSI PASSIVI PER PARCHI E GIARDINI - INTERESSI PASSIVI SU MUTUI CON CASSA DD. PP. | previsione di competenza <i>di cui già impegnato*</i> <i>a fondo pluriennale vincolato</i> | 153.728,00 0,00 0,00 | 0,00 0,00 0,00 | 0,00 0,00 0,00 | 153.728,00 0,00 0,00 | DIRIGENTE 3° SETTORE |



P.E.G. AGGIORNATO PER UNITA' ORGANIZZATIVA
SPESE
SERV_3.1 - SERVIZIO RAGIONERIA

| MISSIONE, PROGRAMMA, TITOLO CAPITOLO | DENOMINAZIONE | | PREVISIONI ANNO 2019 | VARIAZIONI | | SOMME RISULTANTI | RESPONSABILE |
|---|---|--------------------------------------|-------------------------|------------|----------------|---------------------|----------------------|
| | | | | in aumento | in diminuzione | | |
| | | previsione di cassa | 153.728,00 | 0,00 | 0,00 | 153.728,00 | |
| 109027011100/0 | IMPOSTE E TASSE RELATIVE AL SERVIZIO AMBIENTE - IRAP-IMPOSTA REGIONALE ATTIVITA' PRODUTTIVE | previsione di competenza | 13.400,00 | 0,00 | 0,00 | 13.400,00 | DIRIGENTE 3° SETTORE |
| | | <i>di cui già impegnato*</i> | 425,00 | 9.509,00 | 0,00 | 9.934,00 | |
| | | <i>a fondo pluriennale vincolato</i> | | 0,00 | 0,00 | 0,00 | |
| | | previsione di cassa | 14.080,30 | 0,00 | 0,00 | 14.080,30 | |
| Totale Titolo | 1 Spese correnti | previsione di competenza | 387.213,00 | 0,00 | 0,00 | 387.213,00 | |
| | | <i>di cui già impegnato*</i> | 6.675,00 | 42.997,00 | 0,00 | 49.672,00 | |
| | | <i>a fondo pluriennale vincolato</i> | | 0,00 | 0,00 | 0,00 | |
| | | previsione di cassa | 399.545,04 | 0,00 | 0,00 | 399.545,04 | |
| Totale Programma | 02 Tutela, valorizzazione e recupero ambientale | previsione di competenza | 387.213,00 | 0,00 | 0,00 | 387.213,00 | |
| | | <i>di cui già impegnato*</i> | 6.675,00 | 42.997,00 | 0,00 | 49.672,00 | |
| | | <i>a fondo pluriennale vincolato</i> | | 0,00 | 0,00 | 0,00 | |
| | | previsione di cassa | 399.545,04 | 0,00 | 0,00 | 399.545,04 | |
| 0903 | Programma 03 | Rifiuti | | | | | |
| | Titolo 1 | Spese correnti | | | | | |
| 109036201020/0 | INTERESSI PASSIVI PER IL SERVIZIO SMALTIMENTO RIFIUTI - INTERESSI PASSIVI SU MUTUI CON CASSA DD. | previsione di competenza | 22.496,00 | 0,00 | 0,00 | 22.496,00 | DIRIGENTE 3° SETTORE |
| | | <i>di cui già impegnato*</i> | 0,00 | 0,00 | 0,00 | 0,00 | |
| | | <i>a fondo pluriennale vincolato</i> | | 0,00 | 0,00 | 0,00 | |
| | | previsione di cassa | 22.496,00 | 0,00 | 0,00 | 22.496,00 | |
| Totale Titolo | 1 Spese correnti | previsione di competenza | 22.496,00 | 0,00 | 0,00 | 22.496,00 | |
| | | <i>di cui già impegnato*</i> | | 0,00 | 0,00 | 0,00 | |
| | | <i>a fondo pluriennale vincolato</i> | | 0,00 | 0,00 | 0,00 | |
| | | previsione di cassa | 22.496,00 | 0,00 | 0,00 | 22.496,00 | |
| Totale Programma | 03 Rifiuti | previsione di competenza | 22.496,00 | 0,00 | 0,00 | 22.496,00 | |
| | | <i>di cui già impegnato*</i> | | 0,00 | 0,00 | 0,00 | |
| | | <i>a fondo pluriennale vincolato</i> | | 0,00 | 0,00 | 0,00 | |
| | | previsione di cassa | 22.496,00 | 0,00 | 0,00 | 22.496,00 | |
| 0904 | Programma 04 | Servizio idrico integrato | | | | | |
| | Titolo 1 | Spese correnti | | | | | |
| 10904503872/0 | TRASFERIMENTO ALL'UNIONE DEI COMUNI PER RIMBORSO SPESE MUTUI RELATIVI AL SERVIZIO IDRICO - TRASFERIMENTO ALL'UNIONE DEI COMUNI DELLA VALDERA | previsione di competenza | 50.716,00 | 0,00 | 0,00 | 50.716,00 | DIRIGENTE 3° SETTORE |
| | | <i>di cui già impegnato*</i> | 0,00 | 0,00 | 0,00 | 0,00 | |



P.E.G. AGGIORNATO PER UNITA' ORGANIZZATIVA
SPESE
SERV_3.1 - SERVIZIO RAGIONERIA

| MISSIONE, PROGRAMMA, TITOLO CAPITOLO | DENOMINAZIONE | | PREVISIONI ANNO 2019 | VARIAZIONI | | SOMME RISULTANTI | RESPONSABILE |
|---|---|--------------------------------------|-------------------------|------------|----------------|---------------------|----------------------|
| | | | | in aumento | in diminuzione | | |
| | | <i>a fondo pluriennale vincolato</i> | | 0,00 | 0,00 | 0,00 | |
| | | previsione di cassa | 50.716,00 | 0,00 | 0,00 | 50.716,00 | |
| 109046001035/0 | INTERESSI PASSIVI PER IL SERVIZIO IDRICO - INTERESSI PASSIVI DIVERSI | previsione di competenza | 0,00 | 0,00 | 0,00 | 0,00 | DIRIGENTE 3° SETTORE |
| | | <i>di cui già impegnato*</i> | 0,00 | 0,00 | 0,00 | 0,00 | |
| | | <i>a fondo pluriennale vincolato</i> | | 0,00 | 0,00 | 0,00 | |
| | | previsione di cassa | | 0,00 | 0,00 | 0,00 | |
| 109046201020/0 | INTERESSI PASSIVI SU MUTUI PER IL SERVIZIO IDRICO- INTERESSI PASSIVI SU MUTUI CON CASSA DD. PP. | previsione di competenza | 198.721,00 | 0,00 | 0,00 | 198.721,00 | DIRIGENTE 3° SETTORE |
| | | <i>di cui già impegnato*</i> | 0,00 | 0,00 | 0,00 | 0,00 | |
| | | <i>a fondo pluriennale vincolato</i> | | 0,00 | 0,00 | 0,00 | |
| | | previsione di cassa | 198.721,00 | 0,00 | 0,00 | 198.721,00 | |
| Totale Titolo | 1 Spese correnti | previsione di competenza | 249.437,00 | 0,00 | 0,00 | 249.437,00 | |
| | | <i>di cui già impegnato*</i> | | 0,00 | 0,00 | 0,00 | |
| | | <i>a fondo pluriennale vincolato</i> | | 0,00 | 0,00 | 0,00 | |
| | | previsione di cassa | 249.437,00 | 0,00 | 0,00 | 249.437,00 | |
| Totale Programma | 04 Servizio idrico integrato | previsione di competenza | 249.437,00 | 0,00 | 0,00 | 249.437,00 | |
| | | <i>di cui già impegnato*</i> | | 0,00 | 0,00 | 0,00 | |
| | | <i>a fondo pluriennale vincolato</i> | | 0,00 | 0,00 | 0,00 | |
| | | previsione di cassa | 249.437,00 | 0,00 | 0,00 | 249.437,00 | |
| Totale MISSIONE 09 | Sviluppo sostenibile e tutela del territorio e dell'ambiente | previsione di competenza | 659.146,00 | 0,00 | 0,00 | 659.146,00 | |
| | | <i>di cui già impegnato*</i> | 6.675,00 | 42.997,00 | 0,00 | 49.672,00 | |
| | | <i>a fondo pluriennale vincolato</i> | | 0,00 | 0,00 | 0,00 | |
| | | previsione di cassa | 671.478,04 | 0,00 | 0,00 | 671.478,04 | |



P.E.G. AGGIORNATO PER UNITA' ORGANIZZATIVA
SPESE
SERV_3.1 - SERVIZIO RAGIONERIA

| MISSIONE, PROGRAMMA, TITOLO CAPITOLO | DENOMINAZIONE | PREVISIONI ANNO 2019 | VARIAZIONI | | SOMME RISULTANTI | RESPONSABILE |
|---|--|---|--|------------------------------|--|----------------------|
| | | | in aumento | in diminuzione | | |
| <i>MISSIONE</i> 10 | <i>Trasporti e diritto alla mobilità</i> | | | | | |
| 1002 Programma 02 | Trasporto pubblico locale | | | | | |
| Titolo 1 | Spese correnti | | | | | |
| 110026201020/0 | INTERESSI PASSIVI PER IL TRASPORTO PUBBLICO - INTERESSI PASSIVI SU MUTUI CON CASSA DD. PP. | previsione di competenza 0,00 <i>di cui già impegnato*</i> 0,00 a fondo pluriennale vincolato previsione di cassa | 0,00 0,00 0,00 0,00 | 0,00 0,00 0,00 0,00 | 0,00 0,00 0,00 0,00 | DIRIGENTE 3° SETTORE |
| Totale Titolo 1 | Spese correnti | previsione di competenza 0,00 <i>di cui già impegnato*</i> a fondo pluriennale vincolato previsione di cassa 0,00 | 0,00 0,00 0,00 0,00 | 0,00 0,00 0,00 0,00 | 0,00 0,00 0,00 0,00 | |
| Totale Programma 02 | Trasporto pubblico locale | previsione di competenza 0,00 <i>di cui già impegnato*</i> a fondo pluriennale vincolato previsione di cassa 0,00 | 0,00 0,00 0,00 0,00 | 0,00 0,00 0,00 0,00 | 0,00 0,00 0,00 0,00 | |
| 1005 Programma 05 | Viabilità e infrastrutture stradali | | | | | |
| Titolo 1 | Spese correnti | | | | | |
| 1100510019/0 | SPESE PER IL PERSONALE DEL SERVIZIO VIABILITA' - COMPENSI PER LAVORO STRAORDINARIO | previsione di competenza 1.500,00 <i>di cui già impegnato*</i> 0,00 a fondo pluriennale vincolato previsione di cassa 1.500,00 | 1.500,00 0,00 0,00 1.500,00 | 0,00 0,00 0,00 0,00 | 1.500,00 0,00 0,00 1.500,00 | DIRIGENTE 3° SETTORE |
| 1100510020/0 | SPESE PER IL PERSONALE DEL SERVIZIO VIABILITA' - FONDO PER IL MIGLIORAMENTO DELL'EFFICIENZA DEI SERVIZI | previsione di competenza 7.013,00 <i>di cui già impegnato*</i> 0,00 a fondo pluriennale vincolato previsione di cassa 12.217,77 | 7.013,00 0,00 0,00 12.217,77 | 0,00 0,00 0,00 0,00 | 7.013,00 0,00 0,00 12.217,77 | DIRIGENTE 3° SETTORE |
| 1100510035/0 | SPESE PER IL PERSONALE DEL SERVIZIO VIABILITA' - ONERI PREVIDENZIALI, ASSISTENZIALI E ASSICURATIVI A CARICO DEL COMUNE | previsione di competenza 22.330,00 <i>di cui già impegnato*</i> 0,00 a fondo pluriennale vincolato previsione di cassa 22.395,83 | 22.330,00 0,00 0,00 22.395,83 | 0,00 0,00 0,00 0,00 | 22.330,00 0,00 0,00 22.395,83 | DIRIGENTE 3° SETTORE |



P.E.G. AGGIORNATO PER UNITA' ORGANIZZATIVA
SPESE
SERV_3.1 - SERVIZIO RAGIONERIA

| MISSIONE, PROGRAMMA, TITOLO CAPITOLO | DENOMINAZIONE | | PREVISIONI ANNO 2019 | VARIAZIONI | | SOMME RISULTANTI | RESPONSABILE |
|---|--|--|-------------------------|------------|----------------|---------------------|----------------------|
| | | | | in aumento | in diminuzione | | |
| 110051005/0 | SPESE PER IL PERSONALE DEL SERVIZIO VIABILITA' - STIPENDI ED ALTRI ASSEGNI FISSI AL PERSONALE DI RUOLO | previsione di competenza | 64.877,00 | 0,00 | 0,00 | 64.877,00 | DIRIGENTE 3° SETTORE |
| | | <i>di cui già impegnato*</i> | 0,00 | 0,00 | 0,00 | 0,00 | |
| | | <i>a fondo pluriennale vincolato</i> | | 0,00 | 0,00 | 0,00 | |
| | | previsione di cassa | 64.877,00 | 0,00 | 0,00 | 64.877,00 | |
| 110051006/0 | SPESE PER IL PERSONALE DEL SERVIZIO VIABILITA' - ASSEGNI AL NUCLEO FAMILIARE | previsione di competenza | 0,00 | 0,00 | 0,00 | 0,00 | DIRIGENTE 3° SETTORE |
| | | <i>di cui già impegnato*</i> | 0,00 | 0,00 | 0,00 | 0,00 | |
| | | <i>a fondo pluriennale vincolato</i> | | 0,00 | 0,00 | 0,00 | |
| | | previsione di cassa | | 0,00 | 0,00 | 0,00 | |
| 110056201020/0 | INTERESSI PASSIVI SU MUTUI SERVIZIO VIABILITA' - INTERESSI PASSIVI SU MUTUI CON CASSA DD. PP. | previsione di competenza | 940.808,00 | 0,00 | 0,00 | 940.808,00 | DIRIGENTE 3° SETTORE |
| | | <i>di cui già impegnato*</i> | 0,00 | 0,00 | 0,00 | 0,00 | |
| | | <i>a fondo pluriennale vincolato</i> | | 0,00 | 0,00 | 0,00 | |
| | | previsione di cassa | 940.808,00 | 0,00 | 0,00 | 940.808,00 | |
| 110056211020/0 | INTERESSI PASSIVI PER SERVIZIO ILLUMINAZIONE - INTERESSI PASSIVI SU MUTUI CON CASSA DD. PP. | previsione di competenza | 47.205,00 | 0,00 | 0,00 | 47.205,00 | DIRIGENTE 3° SETTORE |
| | | <i>di cui già impegnato*</i> | 0,00 | 0,00 | 0,00 | 0,00 | |
| | | <i>a fondo pluriennale vincolato</i> | | 0,00 | 0,00 | 0,00 | |
| | | previsione di cassa | 47.205,00 | 0,00 | 0,00 | 47.205,00 | |
| 110057001100/0 | IMPOSTE E TASSE RELATIVE AL SERVIZIO VIABILITA' - IRAP-IMPOSTA REGIONALE ATTIVITA' PRODUTTIVE | previsione di competenza | 6.240,00 | 0,00 | 0,00 | 6.240,00 | DIRIGENTE 3° SETTORE |
| | | <i>di cui già impegnato*</i> | 0,00 | 0,00 | 0,00 | 0,00 | |
| | | <i>a fondo pluriennale vincolato</i> | | 0,00 | 0,00 | 0,00 | |
| | | previsione di cassa | 8.875,14 | 0,00 | 0,00 | 8.875,14 | |
| Totale Titolo | 1 | Spese correnti | | | | | |
| | | previsione di competenza | 1.089.973,00 | 0,00 | 0,00 | 1.089.973,00 | |
| | | <i>di cui già impegnato*</i> | | 0,00 | 0,00 | 0,00 | |
| | | <i>a fondo pluriennale vincolato</i> | | 0,00 | 0,00 | 0,00 | |
| | | previsione di cassa | 1.097.878,74 | 0,00 | 0,00 | 1.097.878,74 | |
| Totale Programma | 05 | Viabilità e infrastrutture stradali | | | | | |
| | | previsione di competenza | 1.089.973,00 | 0,00 | 0,00 | 1.089.973,00 | |
| | | <i>di cui già impegnato*</i> | | 0,00 | 0,00 | 0,00 | |
| | | <i>a fondo pluriennale vincolato</i> | | 0,00 | 0,00 | 0,00 | |
| | | previsione di cassa | 1.097.878,74 | 0,00 | 0,00 | 1.097.878,74 | |
| Totale MISSIONE 10 | | Trasporti e diritto alla mobilità | | | | | |
| | | previsione di competenza | 1.089.973,00 | 0,00 | 0,00 | 1.089.973,00 | |
| | | <i>di cui già impegnato*</i> | | 0,00 | 0,00 | 0,00 | |
| | | <i>a fondo pluriennale vincolato</i> | | 0,00 | 0,00 | 0,00 | |
| | | previsione di cassa | 1.097.878,74 | 0,00 | 0,00 | 1.097.878,74 | |



P.E.G. AGGIORNATO PER UNITA' ORGANIZZATIVA
SPESE
SERV_3.1 - SERVIZIO RAGIONERIA

| MISSIONE, PROGRAMMA, TITOLO CAPITOLO | DENOMINAZIONE | | PREVISIONI ANNO 2019 | VARIAZIONI | | SOMME RISULTANTI | RESPONSABILE | |
|---|---|------------------------|---|---|--|--|--|----------------------|
| | | | | in aumento | in diminuzione | | | |
| <i>MISSIONE</i> | <i>11</i> | <i>Soccorso civile</i> | | | | | | |
| 1101 | Programma | 01 | Sistema di protezione civile | | | | | |
| | Titolo 1 | | Spese correnti | | | | | |
| 111016201020/0 | INTERESSI PASSIVI PROTEZIONE CIVILE - INTERESSI PASSIVI SU MUTUI CON CASSA DD. PP. | | previsione di competenza <i>di cui già impegnato*</i> <i>a fondo pluriennale vincolato</i> previsione di cassa | 4.458,00 0,00 0,00 4.458,00 | 0,00 0,00 0,00 0,00 | 0,00 0,00 0,00 0,00 | 4.458,00 0,00 0,00 4.458,00 | DIRIGENTE 3° SETTORE |
| 111016201030/0 | INTERESSI PASSIVI PROTEZIONE CIVILE - INTERESSI PASSIVI SU MUTUI CON ALTRI SOGGETTI | | previsione di competenza <i>di cui già impegnato*</i> <i>a fondo pluriennale vincolato</i> previsione di cassa | 0,00 0,00 0,00 0,00 | 0,00 0,00 0,00 0,00 | 0,00 0,00 0,00 0,00 | 0,00 0,00 0,00 0,00 | DIRIGENTE 3° SETTORE |
| Totale Titolo | 1 | | Spese correnti | 4.458,00 <i>di cui già impegnato*</i> <i>a fondo pluriennale vincolato</i> previsione di cassa | 0,00 0,00 0,00 0,00 | 0,00 0,00 0,00 0,00 | 4.458,00 0,00 0,00 4.458,00 | |
| Totale Programma | 01 | | Sistema di protezione civile | 4.458,00 <i>di cui già impegnato*</i> <i>a fondo pluriennale vincolato</i> previsione di cassa | 0,00 0,00 0,00 0,00 | 0,00 0,00 0,00 0,00 | 4.458,00 0,00 0,00 4.458,00 | |
| Totale MISSIONE 11 | | Soccorso civile | previsione di competenza <i>di cui già impegnato*</i> <i>a fondo pluriennale vincolato</i> previsione di cassa | 4.458,00 0,00 0,00 4.458,00 | 0,00 0,00 0,00 0,00 | 0,00 0,00 0,00 0,00 | 4.458,00 0,00 0,00 4.458,00 | |



P.E.G. AGGIORNATO PER UNITA' ORGANIZZATIVA
SPESE
SERV_3.1 - SERVIZIO RAGIONERIA

| MISSIONE, PROGRAMMA, TITOLO CAPITOLO | DENOMINAZIONE | PREVISIONI ANNO 2019 | VARIAZIONI | | SOMME RISULTANTI | RESPONSABILE |
|---|---|--|------------------------------|------------------------------|--|----------------------|
| | | | in aumento | in diminuzione | | |
| <i>MISSIONE</i> 12 | <i>Diritti sociali, politiche sociali e famiglia</i> | | | | | |
| 1201 Programma 01 | Interventi per l'infanzia e i minori e per asili nido | | | | | |
| Titolo 1 | Spese correnti | | | | | |
| 1120110019/0 | SPESE PER IL PERSONALE DELL'ASILO NIDO - COMPENSI PER LAVORO STRAORDINARIO | previsione di competenza 300,00 <i>di cui già impegnato*</i> 0,00 <i>a fondo pluriennale vincolato</i> previsione di cassa 898,74 | 0,00 0,00 0,00 0,00 | 0,00 0,00 0,00 0,00 | 300,00 0,00 0,00 898,74 | DIRIGENTE 3° SETTORE |
| 1120110020/0 | SPESE PER IL PERSONALE DELL'ASILO NIDO - FONDO PER IL MIGLIORAMENTO DELL'EFFICIENZA DEI SERVIZI | previsione di competenza 8.290,00 <i>di cui già impegnato*</i> 0,00 <i>a fondo pluriennale vincolato</i> previsione di cassa 17.766,66 | 0,00 0,00 0,00 0,00 | 0,00 0,00 0,00 0,00 | 8.290,00 0,00 0,00 17.766,66 | DIRIGENTE 3° SETTORE |
| 1120110035/0 | SPESE PER IL PERSONALE DELL'ASILO NIDO - ONERI PREVIDENZIALI, ASSISTENZIALI E ASSICURATIVI A CARICO DEL COMUNE | previsione di competenza 21.990,00 <i>di cui già impegnato*</i> 0,00 <i>a fondo pluriennale vincolato</i> previsione di cassa 22.669,50 | 0,00 0,00 0,00 0,00 | 0,00 0,00 0,00 0,00 | 21.990,00 0,00 0,00 22.669,50 | DIRIGENTE 3° SETTORE |
| 112011005/0 | SPESE PER IL PERSONALE DELL'ASILO NIDO - STIPENDI ED ALTRI ASSEGNI FISSI AL PERSONALE DI RUOLO | previsione di competenza 70.880,00 <i>di cui già impegnato*</i> 0,00 <i>a fondo pluriennale vincolato</i> previsione di cassa 70.880,00 | 0,00 0,00 0,00 0,00 | 0,00 0,00 0,00 0,00 | 70.880,00 0,00 0,00 70.880,00 | DIRIGENTE 3° SETTORE |
| 112011006/0 | SPESE PER IL PERSONALE DELL'ASILO NIDO - ASSEGNI AL NUCLEO FAMILIARE | previsione di competenza 4.490,00 <i>di cui già impegnato*</i> 0,00 <i>a fondo pluriennale vincolato</i> previsione di cassa 4.490,00 | 0,00 0,00 0,00 0,00 | 0,00 0,00 0,00 0,00 | 4.490,00 0,00 0,00 4.490,00 | DIRIGENTE 3° SETTORE |
| 11201510872/0 | TRASFERIMENTO ALL'UNIONE DEI COMUNI DELLA VALDERA QUOTE PERSONALE SERVIZIO ASILI NIDO - TRASFERIMENTO ALL'UNIONE DEI COMUNI DELLA VALDERA | previsione di competenza 0,00 <i>di cui già impegnato*</i> 0,00 <i>a fondo pluriennale vincolato</i> previsione di cassa | 0,00 0,00 0,00 0,00 | 0,00 0,00 0,00 0,00 | 0,00 0,00 0,00 0,00 | DIRIGENTE 3° SETTORE |



P.E.G. AGGIORNATO PER UNITA' ORGANIZZATIVA
SPESE
SERV_3.1 - SERVIZIO RAGIONERIA

| MISSIONE, PROGRAMMA, TITOLO CAPITOLO | DENOMINAZIONE | | PREVISIONI ANNO 2019 | VARIAZIONI | | SOMME RISULTANTI | RESPONSABILE |
|---|--|---|--|------------------------------|------------------------------|--|----------------------|
| | | | | in aumento | in diminuzione | | |
| 112016201020/0 | INTERESSI PASSIVI SU MUTUI PER ASILI NIDO - INTERESSI PASSIVI SU MUTUI CON CASSA DD. PP. | previsione di competenza <i>di cui già impegnato*</i> <i>a fondo pluriennale vincolato</i> previsione di cassa | 22.441,00 0,00 0,00 22.441,00 | 0,00 0,00 0,00 0,00 | 0,00 0,00 0,00 0,00 | 22.441,00 0,00 0,00 22.441,00 | DIRIGENTE 3° SETTORE |
| 112016211020/0 | INTERESSI PASSIVI SU MUTUI PER CENTRO MINORI - INTERESSI PASSIVI SU MUTUI CON CASSA DD. PP. | previsione di competenza <i>di cui già impegnato*</i> <i>a fondo pluriennale vincolato</i> previsione di cassa | 21.027,00 0,00 0,00 21.027,00 | 0,00 0,00 0,00 0,00 | 0,00 0,00 0,00 0,00 | 21.027,00 0,00 0,00 21.027,00 | DIRIGENTE 3° SETTORE |
| Totale Titolo | 1 Spese correnti | previsione di competenza <i>di cui già impegnato*</i> <i>a fondo pluriennale vincolato</i> previsione di cassa | 149.418,00 0,00 0,00 160.172,90 | 0,00 0,00 0,00 0,00 | 0,00 0,00 0,00 0,00 | 149.418,00 0,00 0,00 160.172,90 | |
| Totale Programma | 01 Interventi per l'infanzia e i minori e per asili nido | previsione di competenza <i>di cui già impegnato*</i> <i>a fondo pluriennale vincolato</i> previsione di cassa | 149.418,00 0,00 0,00 160.172,90 | 0,00 0,00 0,00 0,00 | 0,00 0,00 0,00 0,00 | 149.418,00 0,00 0,00 160.172,90 | |
| 1203 | Programma 03 Interventi per gli anziani | | | | | | |
| Titolo 1 | Spese correnti | | | | | | |
| 12036201020/0 | INTERESSI PASSIVI CASA ALBERGO PER ANZIANI - INTERESSI PASSIVI SU MUTUI CON CASSA DD. PP. | previsione di competenza <i>di cui già impegnato*</i> <i>a fondo pluriennale vincolato</i> previsione di cassa | 16.591,00 0,00 0,00 16.591,00 | 0,00 0,00 0,00 0,00 | 0,00 0,00 0,00 0,00 | 16.591,00 0,00 0,00 16.591,00 | DIRIGENTE 3° SETTORE |
| Totale Titolo | 1 Spese correnti | previsione di competenza <i>di cui già impegnato*</i> <i>a fondo pluriennale vincolato</i> previsione di cassa | 16.591,00 0,00 0,00 16.591,00 | 0,00 0,00 0,00 0,00 | 0,00 0,00 0,00 0,00 | 16.591,00 0,00 0,00 16.591,00 | |
| Totale Programma | 03 Interventi per gli anziani | previsione di competenza <i>di cui già impegnato*</i> <i>a fondo pluriennale vincolato</i> previsione di cassa | 16.591,00 0,00 0,00 16.591,00 | 0,00 0,00 0,00 0,00 | 0,00 0,00 0,00 0,00 | 16.591,00 0,00 0,00 16.591,00 | |
| 1206 | Programma 06 Interventi per il diritto alla casa | | | | | | |
| Titolo 1 | Spese correnti | | | | | | |



P.E.G. AGGIORNATO PER UNITA' ORGANIZZATIVA

SPESE

SERV_3.1 - SERVIZIO RAGIONERIA

| MISSIONE, PROGRAMMA, TITOLO CAPITOLO | DENOMINAZIONE | | PREVISIONI ANNO 2019 | VARIAZIONI | | SOMME RISULTANTI | RESPONSABILE |
|---|--|--------------------------------------|-------------------------|------------|----------------|---------------------|----------------------|
| | | | | in aumento | in diminuzione | | |
| 1120610119/0 | SPESE PER IL PERSONALE DEL SERVIZIO CASA - COMPENSI PER LAVORO STRAORDINARIO | previsione di competenza | 500,00 | 0,00 | 0,00 | 500,00 | DIRIGENTE 3° SETTORE |
| | | <i>di cui già impegnato*</i> | 0,00 | 0,00 | 0,00 | 0,00 | |
| | | <i>a fondo pluriennale vincolato</i> | | 0,00 | 0,00 | 0,00 | |
| | | previsione di cassa | 951,45 | 0,00 | 0,00 | 951,45 | |
| 1120610120/0 | SPESE PER IL PERSONALE DEL SERVIZIO CASA - FONDO PER IL MIGLIORAMENTO DELL'EFFICIENZA DEI SERVIZI | previsione di competenza | 14.585,00 | 0,00 | 0,00 | 14.585,00 | DIRIGENTE 3° SETTORE |
| | | <i>di cui già impegnato*</i> | 5.872,51 | 2.200,00 | 0,00 | 8.072,51 | |
| | | <i>a fondo pluriennale vincolato</i> | | 0,00 | 0,00 | 0,00 | |
| | | previsione di cassa | 18.523,89 | 0,00 | 0,00 | 18.523,89 | |
| 1120610135/0 | SPESE PER IL PERSONALE DEL SERVIZIO CASA - ONERI PREVIDENZIALI, ASSISTENZIALI E ASSICURATIVI A CARICO DEL COMUNE | previsione di competenza | 20.388,00 | 0,00 | 0,00 | 20.388,00 | DIRIGENTE 3° SETTORE |
| | | <i>di cui già impegnato*</i> | 1.468,13 | 14.000,00 | 0,00 | 15.468,13 | |
| | | <i>a fondo pluriennale vincolato</i> | | 0,00 | 0,00 | 0,00 | |
| | | previsione di cassa | 21.327,86 | 0,00 | 0,00 | 21.327,86 | |
| 112061015/0 | SPESE PER IL PERSONALE DEL SERVIZIO CASA - STIPENDI ED ALTRI ASSEGNI FISSI AL PERSONALE DI | previsione di competenza | 55.269,00 | 0,00 | 0,00 | 55.269,00 | DIRIGENTE 3° SETTORE |
| | | <i>di cui già impegnato*</i> | 0,00 | 0,00 | 0,00 | 0,00 | |
| | | <i>a fondo pluriennale vincolato</i> | | 0,00 | 0,00 | 0,00 | |
| | | previsione di cassa | 55.269,00 | 0,00 | 0,00 | 55.269,00 | |
| 112061016/0 | SPESE PER IL PERSONALE DEL SERVIZIO CASA - ASSEGNI AL NUCLEO FAMILIARE | previsione di competenza | 0,00 | 0,00 | 0,00 | 0,00 | DIRIGENTE 3° SETTORE |
| | | <i>di cui già impegnato*</i> | 0,00 | 0,00 | 0,00 | 0,00 | |
| | | <i>a fondo pluriennale vincolato</i> | | 0,00 | 0,00 | 0,00 | |
| | | previsione di cassa | | 0,00 | 0,00 | 0,00 | |
| 112067011100/0 | IMPOSTE E TASSE RELATIVE AL SERVIZIO CASA - IRAP- IMPOSTA REGIONALE ATTIVITA' PRODUTTIVE | previsione di competenza | 6.053,00 | 0,00 | 0,00 | 6.053,00 | DIRIGENTE 3° SETTORE |
| | | <i>di cui già impegnato*</i> | 499,17 | 0,00 | 0,00 | 499,17 | |
| | | <i>a fondo pluriennale vincolato</i> | | 0,00 | 0,00 | 0,00 | |
| | | previsione di cassa | 6.385,19 | 0,00 | 0,00 | 6.385,19 | |
| Totale Titolo 1 | Spese correnti | previsione di competenza | 96.795,00 | 0,00 | 0,00 | 96.795,00 | |
| | | <i>di cui già impegnato*</i> | 7.839,81 | 16.200,00 | 0,00 | 24.039,81 | |
| | | <i>a fondo pluriennale vincolato</i> | | 0,00 | 0,00 | 0,00 | |
| | | previsione di cassa | 102.457,39 | 0,00 | 0,00 | 102.457,39 | |



P.E.G. AGGIORNATO PER UNITA' ORGANIZZATIVA
SPESE
SERV_3.1 - SERVIZIO RAGIONERIA

| MISSIONE, PROGRAMMA, TITOLO CAPITOLO | DENOMINAZIONE | | PREVISIONI ANNO 2019 | VARIAZIONI | | SOMME RISULTANTI | RESPONSABILE |
|---|---|--|---|-----------------------------------|------------------------------|--|----------------------|
| | | | | in aumento | in diminuzione | | |
| Totale Programma 06 | Interventi per il diritto alla casa | previsione di competenza <i>di cui già impegnato*</i> a fondo pluriennale vincolato previsione di cassa | 96.795,00 7.839,81 0,00 102.457,39 | 0,00 16.200,00 0,00 0,00 | 0,00 0,00 0,00 0,00 | 96.795,00 24.039,81 0,00 102.457,39 | |
| 1207 Programma 07 | Programmazione e governo della rete dei servizi socio-sanitari e sociali | | | | | | |
| Titolo 1 | Spese correnti | | | | | | |
| 1120710010/0 | SPESE PER IL PERSONALE DEL SERVIZIO ASSISTENZA E BENEFICIENZA - STIPENDI ED ALTRI ASSEgni FISSI AL PERSONALE STRAORDINARIO | previsione di competenza <i>di cui già impegnato*</i> a fondo pluriennale vincolato previsione di cassa | 0,00 0,00 0,00 0,00 | 0,00 0,00 0,00 0,00 | 0,00 0,00 0,00 0,00 | 0,00 0,00 0,00 0,00 | DIRIGENTE 3° SETTORE |
| 1120710019/0 | SPESE PER IL PERSONALE DEL SERVIZIO ASSISTENZA E BENEFICIENZA - COMPENSI PER LAVORO | previsione di competenza <i>di cui già impegnato*</i> a fondo pluriennale vincolato previsione di cassa | 450,00 0,00 0,00 498,29 | 0,00 0,00 0,00 0,00 | 0,00 0,00 0,00 0,00 | 450,00 0,00 0,00 498,29 | DIRIGENTE 3° SETTORE |
| 1120710020/0 | SPESE PER IL PERSONALE DEL SERVIZIO ASSISTENZA E BENEFICIENZA - FONDO PER IL MIGLIORAMENTO DELL'EFFICIENZA DEI SERVIZI | previsione di competenza <i>di cui già impegnato*</i> a fondo pluriennale vincolato previsione di cassa | 7.872,00 0,00 0,00 13.526,20 | 0,00 0,00 0,00 0,00 | 0,00 0,00 0,00 0,00 | 7.872,00 0,00 0,00 13.526,20 | DIRIGENTE 3° SETTORE |
| 1120710035/0 | SPESE PER IL PERSONALE DEL SERVIZIO ASSISTENZA E BENEFICIENZA - ONERI PREVIDENZIALI, ASSISTENZIALI E ASSICURATIVI A CARICO DEL COMUNE | previsione di competenza <i>di cui già impegnato*</i> a fondo pluriennale vincolato previsione di cassa | 28.846,00 0,00 0,00 29.907,68 | 0,00 0,00 0,00 0,00 | 0,00 0,00 0,00 0,00 | 28.846,00 0,00 0,00 29.907,68 | DIRIGENTE 3° SETTORE |
| 112071005/0 | SPESE PER IL PERSONALE DEL SERVIZIO ASSISTENZA E BENEFICIENZA - STIPENDI ED ALTRI ASSEgni FISSI AL PERSONALE DI RUOLO | previsione di competenza <i>di cui già impegnato*</i> a fondo pluriennale vincolato previsione di cassa | 92.831,00 0,00 0,00 92.831,00 | 0,00 0,00 0,00 0,00 | 0,00 0,00 0,00 0,00 | 92.831,00 0,00 0,00 92.831,00 | DIRIGENTE 3° SETTORE |
| 112071006/0 | SPESE PER IL PERSONALE DEL SERVIZIO ASSISTENZA E BENEFICIENZA - ASSEgni AL NUCLEO FAMILIARE | previsione di competenza | 0,00 | 0,00 | 0,00 | 0,00 | DIRIGENTE 3° SETTORE |



P.E.G. AGGIORNATO PER UNITA' ORGANIZZATIVA
SPESE
SERV_3.1 - SERVIZIO RAGIONERIA

| MISSIONE, PROGRAMMA, TITOLO CAPITOLO | DENOMINAZIONE | | PREVISIONI ANNO 2019 | VARIAZIONI | | SOMME RISULTANTI | RESPONSABILE |
|---|---|--------------------------------------|-------------------------|------------|----------------|---------------------|----------------------|
| | | | | in aumento | in diminuzione | | |
| | | <i>di cui già impegnato*</i> | 0,00 | 0,00 | 0,00 | 0,00 | |
| | | <i>a fondo pluriennale vincolato</i> | | 0,00 | 0,00 | 0,00 | |
| | | previsione di cassa | | 0,00 | 0,00 | 0,00 | |
| 11207300303/0 | PRESTAZIONI DI SERVIZI PER SERVIZIO ASSISTENZA E BENEFICIENZA - INDENNITA' E RIMBORSO SPESE PER MISSIONI EFFETTUATE DAL PERSONALE | previsione di competenza | 0,00 | 0,00 | 0,00 | 0,00 | DIRIGENTE 3° SETTORE |
| | | <i>di cui già impegnato*</i> | 0,00 | 0,00 | 0,00 | 0,00 | |
| | | <i>a fondo pluriennale vincolato</i> | | 0,00 | 0,00 | 0,00 | |
| | | previsione di cassa | | 0,00 | 0,00 | 0,00 | |
| 112076201020/0 | INTERESSI PASSIVI PER SERVIZI DI ASSISTENZA, BENEFICIENZA PUBBL. E SERVIZI DIVERSI ALLA PERSONA- INTERESSI PASSIVI SU MUTUI CON CASSA DD. PP. | previsione di competenza | 166.682,00 | 0,00 | 0,00 | 166.682,00 | DIRIGENTE 3° SETTORE |
| | | <i>di cui già impegnato*</i> | 0,00 | 0,00 | 0,00 | 0,00 | |
| | | <i>a fondo pluriennale vincolato</i> | | 0,00 | 0,00 | 0,00 | |
| | | previsione di cassa | 166.682,00 | 0,00 | 0,00 | 166.682,00 | |
| 112077001100/0 | IMPOSTE E TASSE RELATIVE AL SERVIZIO ASSISTENZA E BENEFICIENZA - IRAP-IMPOSTA REGIONALE ATTIVITA' PRODUTTIVE | previsione di competenza | 8.716,00 | 0,00 | 0,00 | 8.716,00 | DIRIGENTE 3° SETTORE |
| | | <i>di cui già impegnato*</i> | 0,00 | 0,00 | 0,00 | 0,00 | |
| | | <i>a fondo pluriennale vincolato</i> | | 0,00 | 0,00 | 0,00 | |
| | | previsione di cassa | 9.463,26 | 0,00 | 0,00 | 9.463,26 | |
| Totale Titolo | 1 Spese correnti | previsione di competenza | 305.397,00 | 0,00 | 0,00 | 305.397,00 | |
| | | <i>di cui già impegnato*</i> | | 0,00 | 0,00 | 0,00 | |
| | | <i>a fondo pluriennale vincolato</i> | | 0,00 | 0,00 | 0,00 | |
| | | previsione di cassa | 312.908,43 | 0,00 | 0,00 | 312.908,43 | |
| Totale Programma | 07 Programmazione e governo della rete dei servizi sociosanitari e sociali | previsione di competenza | 305.397,00 | 0,00 | 0,00 | 305.397,00 | |
| | | <i>di cui già impegnato*</i> | | 0,00 | 0,00 | 0,00 | |
| | | <i>a fondo pluriennale vincolato</i> | | 0,00 | 0,00 | 0,00 | |
| | | previsione di cassa | 312.908,43 | 0,00 | 0,00 | 312.908,43 | |
| 1209 Programma | 09 Servizio necroscopico e cimiteriale | | | | | | |
| Titolo 1 | Spese correnti | | | | | | |
| 1120910010/0 | SPESE PER IL PERSONALE SERVIZIO NECROSCOPICO E CIMITERIALE - STIPENDI ED ALTRI ASSEgni FISSI AL PERSONALE STRAORDINARIO | previsione di competenza | 0,00 | 0,00 | 0,00 | 0,00 | DIRIGENTE 3° SETTORE |
| | | <i>di cui già impegnato*</i> | 0,00 | 0,00 | 0,00 | 0,00 | |
| | | <i>a fondo pluriennale vincolato</i> | | 0,00 | 0,00 | 0,00 | |
| | | previsione di cassa | | 0,00 | 0,00 | 0,00 | |



P.E.G. AGGIORNATO PER UNITA' ORGANIZZATIVA

SPESE

SERV_3.1 - SERVIZIO RAGIONERIA

| MISSIONE, PROGRAMMA, TITOLO CAPITOLO | DENOMINAZIONE | | PREVISIONI ANNO 2019 | VARIAZIONI | | SOMME RISULTANTI | RESPONSABILE |
|---|--|---|--|------------------------------|------------------------------|--|----------------------|
| | | | | in aumento | in diminuzione | | |
| 1120910019/0 | SPESE PER IL PERSONALE SERVIZIO NECROSCOPICO E CIMITERIALE - COMPENSI PER LAVORO STRAORDINARIO | previsione di competenza <i>di cui già impegnato*</i> <i>a fondo pluriennale vincolato</i> previsione di cassa | 2.000,00 0,00 0,00 4.153,86 | 0,00 0,00 0,00 0,00 | 0,00 0,00 0,00 0,00 | 2.000,00 0,00 0,00 4.153,86 | DIRIGENTE 3° SETTORE |
| 1120910020/0 | SPESE PER IL PERSONALE SERVIZIO NECROSCOPICO E CIMITERIALE - FONDO PER IL MIGLIORAMENTO DELL'EFFICIENZA DEI SERVIZI | previsione di competenza <i>di cui già impegnato*</i> <i>a fondo pluriennale vincolato</i> previsione di cassa | 17.350,00 0,00 0,00 27.340,09 | 0,00 0,00 0,00 0,00 | 0,00 0,00 0,00 0,00 | 17.350,00 0,00 0,00 27.340,09 | DIRIGENTE 3° SETTORE |
| 1120910035/0 | SPESE PER IL PERSONALE SERVIZIO NECROSCOPICO E CIMITERIALE - ONERI PREVIDENZIALI, ASSISTENZIALI E ASSICURATIVI A CARICO DEL COMUNE | previsione di competenza <i>di cui già impegnato*</i> <i>a fondo pluriennale vincolato</i> previsione di cassa | 34.680,00 0,00 0,00 37.327,03 | 0,00 0,00 0,00 0,00 | 0,00 0,00 0,00 0,00 | 34.680,00 0,00 0,00 37.327,03 | DIRIGENTE 3° SETTORE |
| 112091005/0 | SPESE PER IL PERSONALE SERVIZIO NECROSCOPICO E CIMITERIALE - STIPENDI ED ALTRI ASSEGNI FISSI AL PERSONALE DI RUOLO | previsione di competenza <i>di cui già impegnato*</i> <i>a fondo pluriennale vincolato</i> previsione di cassa | 92.211,00 0,00 0,00 92.211,00 | 0,00 0,00 0,00 0,00 | 0,00 0,00 0,00 0,00 | 92.211,00 0,00 0,00 92.211,00 | DIRIGENTE 3° SETTORE |
| 112091006/0 | SPESE PER IL PERSONALE SERVIZIO NECROSCOPICO E CIMITERIALE - ASSEGNI AL NUCLEO FAMILIARE | previsione di competenza <i>di cui già impegnato*</i> <i>a fondo pluriennale vincolato</i> previsione di cassa | 0,00 0,00 0,00 0,00 | 0,00 0,00 0,00 0,00 | 0,00 0,00 0,00 0,00 | 0,00 0,00 0,00 0,00 | DIRIGENTE 3° SETTORE |
| 112096201020/0 | INTERESSI PASSIVI PER IL SERVIZIO NECROSCOPICO E CIMITERIALE - INTERESSI PASSIVI SU MUTUI CON CASSA DD. PP. | previsione di competenza <i>di cui già impegnato*</i> <i>a fondo pluriennale vincolato</i> previsione di cassa | 79.252,00 0,00 0,00 79.252,00 | 0,00 0,00 0,00 0,00 | 0,00 0,00 0,00 0,00 | 79.252,00 0,00 0,00 79.252,00 | DIRIGENTE 3° SETTORE |
| 112097001100/0 | IMPOSTE E TASSE PER SERVIZIO NECROSCOPICO E CIMITERIALE - IRAP-IMPOSTA REGIONALE ATTIVITA' PRODUTTIVE | previsione di competenza <i>di cui già impegnato*</i> | 7.850,00 0,00 | 0,00 0,00 | 0,00 0,00 | 7.850,00 0,00 | DIRIGENTE 3° SETTORE |



P.E.G. AGGIORNATO PER UNITA' ORGANIZZATIVA

SPESE

SERV_3.1 - SERVIZIO RAGIONERIA

| MISSIONE, PROGRAMMA, TITOLO CAPITOLO | DENOMINAZIONE | | PREVISIONI ANNO 2019 | VARIAZIONI | | SOMME RISULTANTI | RESPONSABILE |
|---|--|--------------------------------------|-------------------------|------------------|----------------|---------------------|----------------------|
| | | | | in aumento | in diminuzione | | |
| | | <i>a fondo pluriennale vincolato</i> | | 0,00 | 0,00 | 0,00 | |
| | | previsione di cassa | 8.916,61 | 0,00 | 0,00 | 8.916,61 | |
| 121091006/0 | ASSEGNI AL NUCLEO FAMILIARE | previsione di competenza | 0,00 | 0,00 | 0,00 | 0,00 | DIRIGENTE 3° SETTORE |
| | | <i>di cui già impegnato*</i> | 0,00 | 0,00 | 0,00 | 0,00 | |
| | | <i>a fondo pluriennale vincolato</i> | | 0,00 | 0,00 | 0,00 | |
| | | previsione di cassa | | 0,00 | 0,00 | 0,00 | |
| Totale Titolo | 1 Spese correnti | previsione di competenza | 233.343,00 | 0,00 | 0,00 | 233.343,00 | |
| | | <i>di cui già impegnato*</i> | | 0,00 | 0,00 | 0,00 | |
| | | <i>a fondo pluriennale vincolato</i> | | 0,00 | 0,00 | 0,00 | |
| | | previsione di cassa | 249.200,59 | 0,00 | 0,00 | 249.200,59 | |
| Totale Programma | 09 Servizio necroscopico e cimiteriale | previsione di competenza | 233.343,00 | 0,00 | 0,00 | 233.343,00 | |
| | | <i>di cui già impegnato*</i> | | 0,00 | 0,00 | 0,00 | |
| | | <i>a fondo pluriennale vincolato</i> | | 0,00 | 0,00 | 0,00 | |
| | | previsione di cassa | 249.200,59 | 0,00 | 0,00 | 249.200,59 | |
| Totale MISSIONE 12 | Diritti sociali, politiche sociali e famiglia | previsione di competenza | 801.544,00 | 0,00 | 0,00 | 801.544,00 | |
| | | <i>di cui già impegnato*</i> | 7.839,81 | 16.200,00 | 0,00 | 24.039,81 | |
| | | <i>a fondo pluriennale vincolato</i> | | 0,00 | 0,00 | 0,00 | |
| | | previsione di cassa | 841.330,31 | 0,00 | 0,00 | 841.330,31 | |



P.E.G. AGGIORNATO PER UNITA' ORGANIZZATIVA
SPESE
SERV_3.1 - SERVIZIO RAGIONERIA

| MISSIONE, PROGRAMMA, TITOLO CAPITOLO | DENOMINAZIONE | PREVISIONI ANNO 2019 | VARIAZIONI | | SOMME RISULTANTI | RESPONSABILE | |
|---|--|---|----------------------------------|----------------------|----------------------|----------------------------------|----------------------|
| | | | in aumento | in diminuzione | | | |
| MISSIONE 14 | Sviluppo economico e competitività | | | | | | |
| 1401 | Programma 01 | Industria, e PMI e Artigianato | | | | | |
| | Titolo 1 | Spese correnti | | | | | |
| 114016201020/0 | INTERESSI PASSIVI PER L'INDUSTRIA - INTERESSI PASSIVI SU MUTUI CON CASSA DD. PP. | previsione di competenza <i>di cui già impegnato*</i> <i>a fondo pluriennale vincolato</i> previsione di cassa | 226.228,00 0,00 226.228,00 | 0,00 0,00 0,00 | 0,00 0,00 0,00 | 226.228,00 0,00 226.228,00 | DIRIGENTE 3° SETTORE |
| Totale Titolo | 1 | Spese correnti | 226.228,00 | 0,00 | 0,00 | 226.228,00 | |
| Totale Programma | 01 | Industria, e PMI e Artigianato | 226.228,00 | 0,00 | 0,00 | 226.228,00 | |
| | | <i>di cui già impegnato*</i> <i>a fondo pluriennale vincolato</i> previsione di cassa | 0,00 0,00 226.228,00 | 0,00 0,00 0,00 | 0,00 0,00 0,00 | 0,00 0,00 226.228,00 | |
| 1402 | Programma 02 | Commercio - reti distributive - tutela dei consumatori | | | | | |
| | Titolo 1 | Spese correnti | | | | | |
| 1140210019/0 | SPESE PER IL PERSONALE DEL SERVIZIO SVILUPPO ECONOMICO - COMPENSI PER LAVORO STRAORDINARIO | previsione di competenza <i>di cui già impegnato*</i> <i>a fondo pluriennale vincolato</i> previsione di cassa | 1.800,00 0,00 2.437,29 | 0,00 0,00 0,00 | 0,00 0,00 0,00 | 1.800,00 0,00 2.437,29 | DIRIGENTE 3° SETTORE |
| 1140210020/0 | SPESE PER IL PERSONALE DEL SERVIZIO SVILUPPO ECONOMICO - FONDO PER IL MIGLIORAMENTO DELL'EFFICIENZA DEI SERVIZI | previsione di competenza <i>di cui già impegnato*</i> <i>a fondo pluriennale vincolato</i> previsione di cassa | 9.748,00 0,00 16.800,01 | 0,00 0,00 0,00 | 0,00 0,00 0,00 | 9.748,00 0,00 16.800,01 | DIRIGENTE 3° SETTORE |
| 1140210035/0 | SPESE PER IL PERSONALE DEL SERVIZIO SVILUPPO ECONOMICO - ONERI PREVIDENZIALI, ASSISTENZIALI E ASSICURATIVI A CARICO DEL COMUNE | previsione di competenza <i>di cui già impegnato*</i> <i>a fondo pluriennale vincolato</i> previsione di cassa | 35.175,00 0,00 36.835,77 | 0,00 0,00 0,00 | 0,00 0,00 0,00 | 35.175,00 0,00 36.835,77 | DIRIGENTE 3° SETTORE |



P.E.G. AGGIORNATO PER UNITA' ORGANIZZATIVA
SPESE
SERV_3.1 - SERVIZIO RAGIONERIA

| MISSIONE, PROGRAMMA, TITOLO CAPITOLO | DENOMINAZIONE | | PREVISIONI ANNO 2019 | VARIAZIONI | | SOMME RISULTANTI | RESPONSABILE |
|---|---|--------------------------------------|-------------------------|------------|----------------|---------------------|----------------------|
| | | | | in aumento | in diminuzione | | |
| 114021005/0 | SPESE PER IL PERSONALE DEL SERVIZIO SVILUPPO ECONOMICO - STIPENDI ED ALTRI ASSEGNI FISSI AL PERSONALE DI RUOLO | previsione di competenza | 119.260,00 | 0,00 | 0,00 | 119.260,00 | DIRIGENTE 3° SETTORE |
| | | <i>di cui già impegnato*</i> | 0,00 | 0,00 | 0,00 | 0,00 | |
| | | <i>a fondo pluriennale vincolato</i> | | 0,00 | 0,00 | 0,00 | |
| | | previsione di cassa | 119.260,00 | 0,00 | 0,00 | 119.260,00 | |
| 114021006/0 | SPESE PER IL PERSONALE DEL SERVIZIO SVILUPPO ECONOMICO - ASSEGNI AL NUCLEO FAMILIARE | previsione di competenza | 0,00 | 0,00 | 0,00 | 0,00 | DIRIGENTE 3° SETTORE |
| | | <i>di cui già impegnato*</i> | 0,00 | 0,00 | 0,00 | 0,00 | |
| | | <i>a fondo pluriennale vincolato</i> | | 0,00 | 0,00 | 0,00 | |
| | | previsione di cassa | | 0,00 | 0,00 | 0,00 | |
| 11402300303/0 | PRESTAZIONE DI SERVIZI PER IL SERVIZIO SVILUPPO ECONOMICO - INDENNITA' E RIMBORSO SPESE PER MISSIONI EFFETTUATE DAL PERSONALE | previsione di competenza | 0,00 | 0,00 | 0,00 | 0,00 | DIRIGENTE 3° SETTORE |
| | | <i>di cui già impegnato*</i> | 0,00 | 0,00 | 0,00 | 0,00 | |
| | | <i>a fondo pluriennale vincolato</i> | | 0,00 | 0,00 | 0,00 | |
| | | previsione di cassa | | 0,00 | 0,00 | 0,00 | |
| 114027001100/0 | IMPOSTE E TASSE RELATIVE AL SERVIZIO SVILUPPO ECONOMICO - IRAP-IMPOSTA REGIONALE ATTIVITA' PRODUTTIVE | previsione di competenza | 11.119,00 | 0,00 | 0,00 | 11.119,00 | DIRIGENTE 3° SETTORE |
| | | <i>di cui già impegnato*</i> | 0,00 | 0,00 | 0,00 | 0,00 | |
| | | <i>a fondo pluriennale vincolato</i> | | 0,00 | 0,00 | 0,00 | |
| | | previsione di cassa | 11.713,22 | 0,00 | 0,00 | 11.713,22 | |
| Totale Titolo | 1 Spese correnti | previsione di competenza | 177.102,00 | 0,00 | 0,00 | 177.102,00 | |
| | | <i>di cui già impegnato*</i> | | 0,00 | 0,00 | 0,00 | |
| | | <i>a fondo pluriennale vincolato</i> | | 0,00 | 0,00 | 0,00 | |
| | | previsione di cassa | 187.046,29 | 0,00 | 0,00 | 187.046,29 | |
| Totale Programma | 02 Commercio - reti distributive - tutela dei consumatori | previsione di competenza | 177.102,00 | 0,00 | 0,00 | 177.102,00 | |
| | | <i>di cui già impegnato*</i> | | 0,00 | 0,00 | 0,00 | |
| | | <i>a fondo pluriennale vincolato</i> | | 0,00 | 0,00 | 0,00 | |
| | | previsione di cassa | 187.046,29 | 0,00 | 0,00 | 187.046,29 | |
| 1404 | Programma 04 Reti e altri servizi di pubblica utilità | | | | | | |
| Titolo 1 | Spese correnti | | | | | | |
| 114026201020/0 | INTERESSI PASSIVI SU MUTUI PER MATTATOIO COMUNALE - INTERESSI PASSIVI SU MUTUI CON CASSA | previsione di competenza | 19.120,00 | 0,00 | 0,00 | 19.120,00 | DIRIGENTE 3° SETTORE |
| | | <i>di cui già impegnato*</i> | 0,00 | 0,00 | 0,00 | 0,00 | |
| | | <i>a fondo pluriennale vincolato</i> | | 0,00 | 0,00 | 0,00 | |



P.E.G. AGGIORNATO PER UNITA' ORGANIZZATIVA

SPESE

SERV_3.1 - SERVIZIO RAGIONERIA

| MISSIONE, PROGRAMMA, TITOLO CAPITOLO | DENOMINAZIONE | | PREVISIONI ANNO 2019 | VARIAZIONI | | SOMME RISULTANTI | RESPONSABILE |
|---|---------------|---|-------------------------|------------|----------------|---------------------|--------------|
| | | | | in aumento | in diminuzione | | |
| | | previsione di cassa | 19.120,00 | 0,00 | 0,00 | 19.120,00 | |
| Totale Titolo | 1 | Spese correnti | | | | | |
| | | previsione di competenza | 19.120,00 | 0,00 | 0,00 | 19.120,00 | |
| | | <i>di cui già impegnato*</i> | | 0,00 | 0,00 | 0,00 | |
| | | <i>a fondo pluriennale vincolato</i> | | 0,00 | 0,00 | 0,00 | |
| | | previsione di cassa | 19.120,00 | 0,00 | 0,00 | 19.120,00 | |
| Totale Programma | 04 | Reti e altri servizi di pubblica utilità | | | | | |
| | | previsione di competenza | 19.120,00 | 0,00 | 0,00 | 19.120,00 | |
| | | <i>di cui già impegnato*</i> | | 0,00 | 0,00 | 0,00 | |
| | | <i>a fondo pluriennale vincolato</i> | | 0,00 | 0,00 | 0,00 | |
| | | previsione di cassa | 19.120,00 | 0,00 | 0,00 | 19.120,00 | |
| Totale MISSIONE 14 | | Sviluppo economico e competitività | | | | | |
| | | previsione di competenza | 422.450,00 | 0,00 | 0,00 | 422.450,00 | |
| | | <i>di cui già impegnato*</i> | | 0,00 | 0,00 | 0,00 | |
| | | <i>a fondo pluriennale vincolato</i> | | 0,00 | 0,00 | 0,00 | |
| | | previsione di cassa | 432.394,29 | 0,00 | 0,00 | 432.394,29 | |



P.E.G. AGGIORNATO PER UNITA' ORGANIZZATIVA
SPESE
SERV_3.1 - SERVIZIO RAGIONERIA

| MISSIONE, PROGRAMMA, TITOLO CAPITOLO | DENOMINAZIONE | PREVISIONI ANNO 2019 | VARIAZIONI | | SOMME RISULTANTI | RESPONSABILE | |
|---|--|---|----------------------|----------------|---------------------|----------------------|----------------------|
| | | | in aumento | in diminuzione | | | |
| <i>MISSIONE</i> 20 | <i>Fondi e accantonamenti</i> | | | | | | |
| 2001 | Programma 01 | Fondo di riserva | | | | | |
| | Titolo 1 | Spese correnti | | | | | |
| 120019991505/0 | FONDO DI RISERVA | previsione di competenza <i>di cui già impegnato*</i> a fondo pluriennale vincolato | 100.000,00 0,00 | 0,00 0,00 | 3.000,00 0,00 | 97.000,00 0,00 | DIRIGENTE 3° SETTORE |
| | | previsione di cassa | 100.000,00 | 0,00 | 3.000,00 | 97.000,00 | |
| 120019991506/0 | FONDO DI RISERVA DI CASSA | previsione di competenza <i>di cui già impegnato*</i> a fondo pluriennale vincolato | 0,00 0,00 | 0,00 0,00 | 0,00 0,00 | 0,00 0,00 | DIRIGENTE 3° SETTORE |
| | | previsione di cassa | 1.977.192,74 | 0,00 | 0,00 | 1.977.192,74 | |
| Totale Titolo | 1 | Spese correnti | 100.000,00 | 0,00 | 3.000,00 | 97.000,00 | |
| | | <i>di cui già impegnato*</i> | 0,00 | 0,00 | 0,00 | 0,00 | |
| | | a fondo pluriennale vincolato | 0,00 | 0,00 | 0,00 | 0,00 | |
| | | previsione di cassa | 2.077.192,74 | 0,00 | 3.000,00 | 2.074.192,74 | |
| Totale Programma | 01 | Fondo di riserva | 100.000,00 | 0,00 | 3.000,00 | 97.000,00 | |
| | | <i>di cui già impegnato*</i> | 0,00 | 0,00 | 0,00 | 0,00 | |
| | | a fondo pluriennale vincolato | 0,00 | 0,00 | 0,00 | 0,00 | |
| | | previsione di cassa | 2.077.192,74 | 0,00 | 3.000,00 | 2.074.192,74 | |
| 2002 | Programma 02 | Fondo crediti di dubbia esigibilità | | | | | |
| | Titolo 1 | Spese correnti | | | | | |
| 120029601405/0 | FONDO SVALUTAZIONE CREDITI PER RESIDUI ATTIVI RELATIVI ALL'ANNO 2007 E PRECEDENTI (D.L. 06-07-12 N. 95) - FONDO SVALUTAZIONE CREDITI | previsione di competenza <i>di cui già impegnato*</i> a fondo pluriennale vincolato | 0,00 0,00 | 0,00 0,00 | 0,00 0,00 | 0,00 0,00 | DIRIGENTE 3° SETTORE |
| | | previsione di cassa | | 0,00 | 0,00 | 0,00 | |
| 120029801410/0 | FONDO CREDITI DI DUBBIA ESIGIBILITA' | previsione di competenza <i>di cui già impegnato*</i> a fondo pluriennale vincolato | 2.598.223,50 0,00 | 0,00 0,00 | 0,00 0,00 | 2.598.223,50 0,00 | DIRIGENTE 3° SETTORE |
| | | previsione di cassa | | 0,00 | 0,00 | 0,00 | |



P.E.G. AGGIORNATO PER UNITA' ORGANIZZATIVA
SPESE
SERV_3.1 - SERVIZIO RAGIONERIA

| MISSIONE, PROGRAMMA, TITOLO CAPITOLO | DENOMINAZIONE | | PREVISIONI ANNO 2019 | VARIAZIONI | | SOMME RISULTANTI | RESPONSABILE |
|---|--|---|-------------------------|------------|----------------|---------------------|----------------------|
| | | | | in aumento | in diminuzione | | |
| Totale Titolo 1 | Spese correnti | previsione di competenza <i>di cui già impegnato*</i> a fondo pluriennale vincolato | 2.598.223,50 | 0,00 | 0,00 | 2.598.223,50 | |
| | | previsione di cassa | 0,00 | 0,00 | 0,00 | 0,00 | |
| Totale Programma 02 | Fondo crediti di dubbia esigibilità | previsione di competenza <i>di cui già impegnato*</i> a fondo pluriennale vincolato | 2.598.223,50 | 0,00 | 0,00 | 2.598.223,50 | |
| | | previsione di cassa | 0,00 | 0,00 | 0,00 | 0,00 | |
| 2003 | Programma 03 | Altri fondi | | | | | |
| TITOLO 1 | Spese correnti | | | | | | |
| 120039901425/0 | FONDO RINNOVI CONTRATTUALI | previsione di competenza <i>di cui già impegnato*</i> a fondo pluriennale vincolato | 103.770,00 | 0,00 | 0,00 | 103.770,00 | DIRIGENTE 3° SETTORE |
| | | previsione di cassa | 0,00 | 0,00 | 0,00 | 0,00 | |
| | | previsione di cassa | 103.770,00 | 0,00 | 0,00 | 103.770,00 | |
| 120039901430/0 | FONDO INDENNITA' FINE MANDATO | previsione di competenza <i>di cui già impegnato*</i> a fondo pluriennale vincolato | 1.600,00 | 0,00 | 0,00 | 1.600,00 | DIRIGENTE 3° SETTORE |
| | | previsione di cassa | 0,00 | 0,00 | 0,00 | 0,00 | |
| | | previsione di cassa | 1.600,00 | 0,00 | 0,00 | 1.600,00 | |
| Totale Titolo 1 | Spese correnti | previsione di competenza <i>di cui già impegnato*</i> a fondo pluriennale vincolato | 105.370,00 | 0,00 | 0,00 | 105.370,00 | |
| | | previsione di cassa | 0,00 | 0,00 | 0,00 | 0,00 | |
| | | previsione di cassa | 105.370,00 | 0,00 | 0,00 | 105.370,00 | |
| Totale Programma 03 | Altri fondi | previsione di competenza <i>di cui già impegnato*</i> a fondo pluriennale vincolato | 105.370,00 | 0,00 | 0,00 | 105.370,00 | |
| | | previsione di cassa | 0,00 | 0,00 | 0,00 | 0,00 | |
| | | previsione di cassa | 105.370,00 | 0,00 | 0,00 | 105.370,00 | |
| Totale MISSIONE 20 | Fondi e accantonamenti | previsione di competenza <i>di cui già impegnato*</i> a fondo pluriennale vincolato | 2.803.593,50 | 0,00 | 3.000,00 | 2.800.593,50 | |
| | | previsione di cassa | 2.182.562,74 | 0,00 | 3.000,00 | 2.179.562,74 | |



P.E.G. AGGIORNATO PER UNITA' ORGANIZZATIVA
SPESE
SERV_3.1 - SERVIZIO RAGIONERIA

| MISSIONE, PROGRAMMA, TITOLO CAPITOLO | DENOMINAZIONE | | PREVISIONI ANNO 2019 | VARIAZIONI | | SOMME RISULTANTI | RESPONSABILE |
|---|--|---|--------------------------------------|----------------------|----------------------|--------------------------------------|----------------------|
| | | | | in aumento | in diminuzione | | |
| <i>MISSIONE</i> 50 | <i>Debito pubblico</i> | | | | | | |
| 5002 Programma 02 | Quota capitale ammortamento mutui e prestiti obbligazionari | | | | | | |
| Titolo 4 | Rimborso Prestiti | | | | | | |
| 350023033010/0 | RIMBORSO DI QUOTE CAPITALE DI MUTUI E PRESTITI - RIMBORSO QUOTE CAPITALE DI MUTUI A CASSA DD.PP. | previsione di competenza <i>di cui già impegnato*</i> <i>a fondo pluriennale vincolato</i> previsione di cassa | 1.636.808,00 0,00 1.636.808,00 | 0,00 0,00 0,00 | 0,00 0,00 0,00 | 1.636.808,00 0,00 1.636.808,00 | DIRIGENTE 3° SETTORE |
| 350023033020/0 | RIMBORSO DI QUOTE CAPITALE DI MUTUI E PRESTITI - RIMBORSO QUOTE CAPITALE DI MUTUI AL ALTRI ENTI DEL SETTORE PUBBLICO | previsione di competenza <i>di cui già impegnato*</i> <i>a fondo pluriennale vincolato</i> previsione di cassa | 0,00 0,00 0,00 | 0,00 0,00 0,00 | 0,00 0,00 0,00 | 0,00 0,00 0,00 | DIRIGENTE 3° SETTORE |
| 350023033030/0 | RIMBORSO DI QUOTE CAPITALE DI MUTUI E PRESTITI - RIMBORSO QUOTE CAPITALE DI MUTUI AD ALTRI SOGGETTI | previsione di competenza <i>di cui già impegnato*</i> <i>a fondo pluriennale vincolato</i> previsione di cassa | 0,00 0,00 0,00 | 0,00 0,00 0,00 | 0,00 0,00 0,00 | 0,00 0,00 0,00 | DIRIGENTE 3° SETTORE |
| 350023033040/0 | RIMBORSO DI QUOTE CAPITALE DI MUTUI E PRESTITI - RIMBORSO QUOTA CAPITALE PER ESTINZIONE O RIDUZIONE DEL DEBITO | previsione di competenza <i>di cui già impegnato*</i> <i>a fondo pluriennale vincolato</i> previsione di cassa | 119.304,00 0,00 199.684,30 | 0,00 0,00 0,00 | 0,00 0,00 0,00 | 119.304,00 0,00 199.684,30 | DIRIGENTE 3° SETTORE |
| Totale Titolo 4 | Rimborso Prestiti | previsione di competenza <i>di cui già impegnato*</i> <i>a fondo pluriennale vincolato</i> previsione di cassa | 1.756.112,00 0,00 1.836.492,30 | 0,00 0,00 0,00 | 0,00 0,00 0,00 | 1.756.112,00 0,00 1.836.492,30 | |
| Totale Programma 02 | Quota capitale ammortamento mutui e prestiti obbligazionari | previsione di competenza <i>di cui già impegnato*</i> <i>a fondo pluriennale vincolato</i> previsione di cassa | 1.756.112,00 0,00 1.836.492,30 | 0,00 0,00 0,00 | 0,00 0,00 0,00 | 1.756.112,00 0,00 1.836.492,30 | |



P.E.G. AGGIORNATO PER UNITA' ORGANIZZATIVA

SPESE

SERV_3.1 - SERVIZIO RAGIONERIA

| MISSIONE, PROGRAMMA, TITOLO CAPITOLO | DENOMINAZIONE | | PREVISIONI ANNO 2019 | VARIAZIONI | | SOMME RISULTANTI | RESPONSABILE |
|---|------------------------|--|-------------------------|------------|----------------|---------------------|--------------|
| | | | | in aumento | in diminuzione | | |
| <i>Totale MISSIONE 50</i> | <i>Debito pubblico</i> | previsione di competenza <i>di cui già impegnato*</i> | 1.756.112,00 | 0,00 | 0,00 | 1.756.112,00 | |
| | | <i>a fondo pluriennale vincolato</i> | | 0,00 | 0,00 | 0,00 | |
| | | previsione di cassa | 1.836.492,30 | 0,00 | 0,00 | 1.836.492,30 | |



P.E.G. AGGIORNATO PER UNITA' ORGANIZZATIVA
SPESE
SERV_3.1 - SERVIZIO RAGIONERIA

| MISSIONE, PROGRAMMA, TITOLO CAPITOLO | DENOMINAZIONE | | PREVISIONI ANNO 2019 | VARIAZIONI | | SOMME RISULTANTI | RESPONSABILE |
|---|---|---|--|--|--|--|----------------------|
| | | | | in aumento | in diminuzione | | |
| <i>MISSIONE</i> 60 | <i>Anticipazioni finanziarie</i> | | | | | | |
| 6001 | Programma 01 | Restituzione anticipazioni di tesoreria | | | | | |
| | Titolo 1 | Spese correnti | | | | | |
| 160016001005/0 | INTERESSI PASSIVI SU ANTICIPAZIONE DI CASSA | previsione di competenza <i>di cui già impegnato*</i> <i>a fondo pluriennale vincolato</i> previsione di cassa | 2.000,00 0,00 0,00 2.000,00 | 0,00 0,00 0,00 0,00 | 0,00 0,00 0,00 0,00 | 2.000,00 0,00 0,00 2.000,00 | DIRIGENTE 3° SETTORE |
| Totale Titolo | 1 | Spese correnti | 2.000,00 0,00 0,00 2.000,00 | 0,00 0,00 0,00 0,00 | 0,00 0,00 0,00 0,00 | 2.000,00 0,00 0,00 2.000,00 | |
| | Titolo 5 | Chiusura Anticipazioni ricevute da istituto tesoriere/cassiere | | | | | |
| 360011003000/0 | ANTICIPAZIONI DI TESORERIA - RIMBORSO ANTICIPAZIONI DI CASSA | previsione di competenza <i>di cui già impegnato*</i> <i>a fondo pluriennale vincolato</i> previsione di cassa | 11.566.208,37 0,00 0,00 11.566.208,37 | 0,00 0,00 0,00 0,00 | 0,00 0,00 0,00 0,00 | 11.566.208,37 0,00 0,00 11.566.208,37 | DIRIGENTE 3° SETTORE |
| Totale Titolo | 5 | Chiusura Anticipazioni ricevute da istituto tesoriere/cassiere | 11.566.208,37 0,00 0,00 11.566.208,37 | 0,00 0,00 0,00 0,00 | 0,00 0,00 0,00 0,00 | 11.566.208,37 0,00 0,00 11.566.208,37 | |
| Totale Programma | 01 | Restituzione anticipazioni di tesoreria | 11.568.208,37 0,00 0,00 11.568.208,37 | 0,00 0,00 0,00 0,00 | 0,00 0,00 0,00 0,00 | 11.568.208,37 0,00 0,00 11.568.208,37 | |
| Totale MISSIONE 60 | Anticipazioni finanziarie | previsione di competenza <i>di cui già impegnato*</i> <i>a fondo pluriennale vincolato</i> previsione di cassa | 11.568.208,37 0,00 0,00 11.568.208,37 | 0,00 0,00 0,00 0,00 | 0,00 0,00 0,00 0,00 | 11.568.208,37 0,00 0,00 11.568.208,37 | |



P.E.G. AGGIORNATO PER UNITA' ORGANIZZATIVA
SPESE
SERV_3.1 - SERVIZIO RAGIONERIA

| MISSIONE, PROGRAMMA, TITOLO CAPITOLO | DENOMINAZIONE | | PREVISIONI ANNO 2019 | VARIAZIONI | | SOMME RISULTANTI | RESPONSABILE |
|---|---|--|--|----------------------|----------------------|------------------------------|----------------------|
| | | | | in aumento | in diminuzione | | |
| <i>MISSIONE</i> | <i>99</i> | <i>Servizi per conto terzi</i> | | | | | |
| 9901 | Programma | 01 | Servizi per conto terzi - partite di giro | | | | |
| | Titolo 7 | | Uscite per conto terzi e partite di giro | | | | |
| 99014005/0 | VERSAMENTO DELLE RITENUTE PER SCISSIONE CONTABILE IVA (SPLIT PAYMENT) - ISTITUZIONALE | previsione di competenza <i>di cui già impegnato*</i> <i>a fondo pluriennale vincolato</i> | 2.500.000,00 0,00 | 0,00 0,00 0,00 | 0,00 0,00 0,00 | 2.500.000,00 0,00 0,00 | DIRIGENTE 3° SETTORE |
| | | previsione di cassa | 2.721.943,43 | 0,00 | 0,00 | 2.721.943,43 | |
| 99014006/0 | VERSAMENTO DELLE RITENUTE PER SCISSIONE CONTABILE IVA (SPLIT PAYMENT) - COMMERCIALE | previsione di competenza <i>di cui già impegnato*</i> <i>a fondo pluriennale vincolato</i> | 700.000,00 0,00 | 0,00 0,00 0,00 | 0,00 0,00 0,00 | 700.000,00 0,00 0,00 | DIRIGENTE 3° SETTORE |
| | | previsione di cassa | 714.925,63 | 0,00 | 0,00 | 714.925,63 | |
| 99014007/0 | VERSAMENTO RITENUTA 4% SU CONTRIBUTI PUBBLICI | previsione di competenza <i>di cui già impegnato*</i> <i>a fondo pluriennale vincolato</i> | 100.000,00 0,00 | 0,00 0,00 0,00 | 0,00 0,00 0,00 | 100.000,00 0,00 0,00 | DIRIGENTE 3° SETTORE |
| | | previsione di cassa | 105.774,00 | 0,00 | 0,00 | 105.774,00 | |
| 99014008/0 | VERSAMENTO RITENUTE SCISSIONE CONTABILE IVA (SPLIT PAYMENT) | previsione di competenza <i>di cui già impegnato*</i> <i>a fondo pluriennale vincolato</i> | 100.000,00 0,00 | 0,00 0,00 0,00 | 0,00 0,00 0,00 | 100.000,00 0,00 0,00 | DIRIGENTE 3° SETTORE |
| | | previsione di cassa | 102.415,26 | 0,00 | 0,00 | 102.415,26 | |
| 99014010/0 | RITENUTE PREVIDENZIALI ED ASSISTENZIALI AL PERSONALE | previsione di competenza <i>di cui già impegnato*</i> <i>a fondo pluriennale vincolato</i> | 1.033.000,00 0,00 | 0,00 0,00 0,00 | 0,00 0,00 0,00 | 1.033.000,00 0,00 0,00 | DIRIGENTE 3° SETTORE |
| | | previsione di cassa | 1.115.931,55 | 0,00 | 0,00 | 1.115.931,55 | |
| 99014020/0 | RITENUTE ERARIALI SU REDDITI DA LAVORO | previsione di competenza <i>di cui già impegnato*</i> <i>a fondo pluriennale vincolato</i> | 2.500.000,00 0,00 | 0,00 0,00 0,00 | 0,00 0,00 0,00 | 2.500.000,00 0,00 0,00 | DIRIGENTE 3° SETTORE |
| | | previsione di cassa | 2.741.857,57 | 0,00 | 0,00 | 2.741.857,57 | |
| 99014030/0 | ALTRE RITENUTE AL PERSONALE PER CONTO DI TERZI | previsione di competenza <i>di cui già impegnato*</i> | 260.000,00 0,00 | 0,00 0,00 | 0,00 0,00 | 260.000,00 0,00 | DIRIGENTE 3° SETTORE |



P.E.G. AGGIORNATO PER UNITA' ORGANIZZATIVA
SPESE
SERV_3.1 - SERVIZIO RAGIONERIA

| MISSIONE, PROGRAMMA, TITOLO CAPITOLO | DENOMINAZIONE | | PREVISIONI ANNO 2019 | VARIAZIONI | | SOMME RISULTANTI | RESPONSABILE |
|---|--|--|---|------------|----------------|---------------------|----------------------|
| | | | | in aumento | in diminuzione | | |
| | | <i>a fondo pluriennale vincolato</i> | | 0,00 | 0,00 | 0,00 | |
| | | previsione di cassa | 328.656,43 | 0,00 | 0,00 | 328.656,43 | |
| 99014035/0 | UTILIZZO INCASSI VINCOLATI AI SENSI DELL'ART. 195 DEL TUEL | previsione di competenza | 6.000.000,00 | 0,00 | 0,00 | 6.000.000,00 | DIRIGENTE 3° SETTORE |
| | | <i>di cui già impegnato*</i> | 0,00 | 0,00 | 0,00 | 0,00 | |
| | | <i>a fondo pluriennale vincolato</i> | | 0,00 | 0,00 | 0,00 | |
| | | previsione di cassa | 6.000.000,00 | 0,00 | 0,00 | 6.000.000,00 | |
| 99014045/0 | DESTINAZIONE INCASSI LIBERI AL REINTEGRO INCASSI VINCOLATI AI SENSI DELL'ART. 195 DEL TUEL | previsione di competenza | 6.000.000,00 | 0,00 | 0,00 | 6.000.000,00 | DIRIGENTE 3° SETTORE |
| | | <i>di cui già impegnato*</i> | 0,00 | 0,00 | 0,00 | 0,00 | |
| | | <i>a fondo pluriennale vincolato</i> | | 0,00 | 0,00 | 0,00 | |
| | | previsione di cassa | 6.000.000,00 | 0,00 | 0,00 | 6.000.000,00 | |
| 99014051/0 | SPESE PER SERVIZI PER CONTO TERZI | previsione di competenza | 350.000,00 | 0,00 | 0,00 | 350.000,00 | DIRIGENTE 3° SETTORE |
| | | <i>di cui già impegnato*</i> | 2.500,00 | 0,00 | 0,00 | 2.500,00 | |
| | | <i>a fondo pluriennale vincolato</i> | | 0,00 | 0,00 | 0,00 | |
| | | previsione di cassa | 395.073,46 | 0,00 | 0,00 | 395.073,46 | |
| Totale Titolo | 7 | Uscite per conto terzi e partite di giro | | | | | |
| | | previsione di competenza | 19.543.000,00 | 0,00 | 0,00 | 19.543.000,00 | |
| | | <i>di cui già impegnato*</i> | 2.500,00 | 0,00 | 0,00 | 2.500,00 | |
| | | <i>a fondo pluriennale vincolato</i> | | 0,00 | 0,00 | 0,00 | |
| | | previsione di cassa | 20.226.577,33 | 0,00 | 0,00 | 20.226.577,33 | |
| Totale Programma | 01 | Servizi per conto terzi - partite di giro | | | | | |
| | | previsione di competenza | 19.543.000,00 | 0,00 | 0,00 | 19.543.000,00 | |
| | | <i>di cui già impegnato*</i> | 2.500,00 | 0,00 | 0,00 | 2.500,00 | |
| | | <i>a fondo pluriennale vincolato</i> | | 0,00 | 0,00 | 0,00 | |
| | | previsione di cassa | 20.226.577,33 | 0,00 | 0,00 | 20.226.577,33 | |
| 9902 | Programma | 02 | Anticipazione per il finanziamento del sistema sanitario nazionale | | | | |
| Titolo 7 | Uscite per conto terzi e partite di giro | | | | | | |
| 99024050/0 | SPESE PER SERVIZI PER CONTO DI TERZI | previsione di competenza | 0,00 | 0,00 | 0,00 | 0,00 | DIRIGENTE 3° SETTORE |
| | | <i>di cui già impegnato*</i> | 0,00 | 0,00 | 0,00 | 0,00 | |
| | | <i>a fondo pluriennale vincolato</i> | | 0,00 | 0,00 | 0,00 | |
| | | previsione di cassa | | 0,00 | 0,00 | 0,00 | |
| Totale Titolo | 7 | Uscite per conto terzi e partite di giro | | | | | |
| | | previsione di competenza | 0,00 | 0,00 | 0,00 | 0,00 | |
| | | <i>di cui già impegnato*</i> | | 0,00 | 0,00 | 0,00 | |
| | | <i>a fondo pluriennale vincolato</i> | | 0,00 | 0,00 | 0,00 | |
| | | previsione di cassa | 0,00 | 0,00 | 0,00 | 0,00 | |



P.E.G. AGGIORNATO PER UNITA' ORGANIZZATIVA
SPESE
SERV_3.1 - SERVIZIO RAGIONERIA

| MISSIONE, PROGRAMMA, TITOLO CAPITOLO | DENOMINAZIONE | | PREVISIONI ANNO 2019 | VARIAZIONI | | SOMME RISULTANTI | RESPONSABILE |
|---|---|---|-----------------------------|--------------------|------------------|-------------------------------|--------------|
| | | | | in aumento | in diminuzione | | |
| Totale Programma 02 | Anticipazione per il finanziamento del sistema sanitario nazionale | previsione di competenza <i>di cui già impegnato*</i> a fondo pluriennale vincolato | 0,00 | 0,00 | 0,00 | 0,00 | |
| | | previsione di cassa | 0,00 | 0,00 | 0,00 | 0,00 | |
| Totale MISSIONE 99 | Servizi per conto terzi | previsione di competenza <i>di cui già impegnato*</i> a fondo pluriennale vincolato | 19.543.000,00 2.500,00 | 0,00 0,00 | 0,00 0,00 | 19.543.000,00 2.500,00 | |
| | | previsione di cassa | 20.226.577,33 | 0,00 | 0,00 | 20.226.577,33 | |
| Totale UO SERV_3.1 | SERVIZIO RAGIONERIA | previsione di competenza <i>di cui già impegnato*</i> a fondo pluriennale vincolato | 45.704.113,75 154.901,20 | 0,00 883.497,00 | 3.000,00 0,00 | 45.701.113,75 1.038.398,20 | |
| | | previsione di cassa | 46.668.914,45 | 0,00 | 3.000,00 | 46.665.914,45 | |



P.E.G. AGGIORNATO PER UNITA' ORGANIZZATIVA
SPESE
SERV_3.2 - SERVIZIO TRIBUTI

| MISSIONE, PROGRAMMA, TITOLO CAPITOLO | DENOMINAZIONE | | PREVISIONI ANNO 2019 | VARIAZIONI | | SOMME RISULTANTI | RESPONSABILE |
|---|---|---|--|------------------------------|------------------------------|--|----------------------|
| | | | | in aumento | in diminuzione | | |
| <i>MISSIONE</i> | <i>01</i> | <i>Servizi istituzionali, generali e di gestione</i> | | | | | |
| 0104 | Programma | 04 | Gestione delle entrate tributarie e servizi fiscali | | | | |
| | Titolo 1 | Spese correnti | | | | | |
| 10104300325/0 | PRESTAZIONI DI SERVIZI PER GESTIONE SERVIZIO ENTRATE TRIBUTARIE-PRESTAZIONI DI SERVIZI PER LA MANUTENZIONE DELLE ATTEZZATURE INFORMATICHE | previsione di competenza <i>di cui già impegnato*</i> <i>a fondo pluriennale vincolato</i> previsione di cassa | 2.000,00 0,00 0,00 2.000,00 | 0,00 0,00 0,00 0,00 | 0,00 0,00 0,00 0,00 | 2.000,00 0,00 0,00 2.000,00 | DIRIGENTE 3° SETTORE |
| 10104300375/0 | PRESTAZIONI DI SERVIZI PER GESTIONE SERVIZIO ENTRATE TRIBUTARIE - PRESTAZIONI DI SERVIZI - SPESE | previsione di competenza <i>di cui già impegnato*</i> <i>a fondo pluriennale vincolato</i> previsione di cassa | 500,00 0,00 0,00 540,00 | 0,00 0,00 0,00 0,00 | 0,00 0,00 0,00 0,00 | 500,00 0,00 0,00 540,00 | DIRIGENTE 3° SETTORE |
| 10104320510/0 | SPESE PER LA RISCOSSIONE DEI TRIBUTI COMUNALI | previsione di competenza <i>di cui già impegnato*</i> <i>a fondo pluriennale vincolato</i> previsione di cassa | 15.000,00 9.000,00 0,00 36.191,74 | 0,00 0,00 0,00 0,00 | 0,00 0,00 0,00 0,00 | 15.000,00 9.000,00 0,00 36.191,74 | DIRIGENTE 3° SETTORE |
| 10104321515/0 | SPESE PER LA REVISIONE DEI TRIBUTI VIGENTI | previsione di competenza <i>di cui già impegnato*</i> <i>a fondo pluriennale vincolato</i> previsione di cassa | 15.000,00 0,00 0,00 109.777,27 | 0,00 0,00 0,00 0,00 | 0,00 0,00 0,00 0,00 | 15.000,00 0,00 0,00 109.777,27 | DIRIGENTE 3° SETTORE |
| 10104325375/0 | PRESTAZIONI DI SERVIZI PER PROGETTO RECUPERO EVASIONE - PRESTAZIONI DI SERVIZI - SPESE VARIE - SPESA FINANZIATA DA RISORSA 2101235/0 | previsione di competenza <i>di cui già impegnato*</i> <i>a fondo pluriennale vincolato</i> previsione di cassa | 0,00 0,00 0,00 0,00 | 0,00 0,00 0,00 0,00 | 0,00 0,00 0,00 0,00 | 0,00 0,00 0,00 0,00 | DIRIGENTE 3° SETTORE |
| 10104500825/0 | TRASFERIMENTI ALL'AMMINISTRAZIONE PROVINCIALE - QUOTA PROVENTI I.C.I.A.P. DA DEVOLVERE ALL'AMMINISTRAZIONE PROVINCIALE | previsione di competenza <i>di cui già impegnato*</i> <i>a fondo pluriennale vincolato</i> previsione di cassa | 0,00 0,00 0,00 23,33 | 0,00 0,00 0,00 0,00 | 0,00 0,00 0,00 0,00 | 0,00 0,00 0,00 23,33 | DIRIGENTE 3° SETTORE |



P.E.G. AGGIORNATO PER UNITA' ORGANIZZATIVA

SPESE

SERV_3.2 - SERVIZIO TRIBUTI

| MISSIONE,PROGRAMMA,TITOLO CAPITOLO | DENOMINAZIONE | | PREVISIONI ANNO 2019 | VARIAZIONI | | SOMME RISULTANTI | RESPONSABILE | |
|---------------------------------------|--|--------------------------------------|-------------------------|------------|----------------|---------------------|----------------------|--|
| | | | | in aumento | in diminuzione | | | |
| 10104505892/0 | TRASFERIMENTO ALL'AMMINISTRAZ.PROVINC.LE DEL TRIBUTO PER L'ESERC. FUNZ. AMB.LI (T.E.F.A.)- TRASFERIM. ALL'AMMINISTRAZ. PROVINC.LE (T.E.F.A) | previsione di competenza | 330.000,00 | 0,00 | 0,00 | 330.000,00 | DIRIGENTE 3° SETTORE | |
| | | <i>di cui già impegnato*</i> | 0,00 | 0,00 | 0,00 | 0,00 | | |
| | | <i>a fondo pluriennale vincolato</i> | | 0,00 | 0,00 | 0,00 | | |
| | | previsione di cassa | 588.092,37 | 0,00 | 0,00 | 588.092,37 | | |
| 10104510826/0 | TRASFERIMENTO ALLO STATO - RIMBORSO ALLO STATO QUOTA ICI ANNO 1993 | previsione di competenza | 0,00 | 0,00 | 0,00 | 0,00 | DIRIGENTE 3° SETTORE | |
| | | <i>di cui già impegnato*</i> | 0,00 | 0,00 | 0,00 | 0,00 | | |
| | | <i>a fondo pluriennale vincolato</i> | | 0,00 | 0,00 | 0,00 | | |
| | | previsione di cassa | | 0,00 | 0,00 | 0,00 | | |
| 10104540872/0 | TRASFERIMENTO ALL'UNIONE VALDERA PER LA RISCOSSIONE DEI TRIBUTI COMUNALI - TRASFERIMENTO ALL'UNIONE DEI COMUNI DELLA VALDERA | previsione di competenza | 32.318,79 | 0,00 | 0,00 | 32.318,79 | DIRIGENTE 3° SETTORE | |
| | | <i>di cui già impegnato*</i> | 0,00 | 0,00 | 0,00 | 0,00 | | |
| | | <i>a fondo pluriennale vincolato</i> | | 0,00 | 0,00 | 0,00 | | |
| | | previsione di cassa | 32.318,79 | 0,00 | 0,00 | 32.318,79 | | |
| 10104545943/0 | QUOTA DELL'IMPOSTA MUNICIPALE PROPRIA 2013 CHE ALIMENTA IL FONDO DI SOLIDARIETA' COMUNALE 2013 | previsione di competenza | 0,00 | 0,00 | 0,00 | 0,00 | DIRIGENTE 3° SETTORE | |
| | | <i>di cui già impegnato*</i> | 0,00 | 0,00 | 0,00 | 0,00 | | |
| | | <i>a fondo pluriennale vincolato</i> | | 0,00 | 0,00 | 0,00 | | |
| | | previsione di cassa | | 0,00 | 0,00 | 0,00 | | |
| 101048001220/0 | SGRAVI E RIMBORSI - SGRAVI E RIMBORSI DI QUOTE INESIGIBILI E INDEBITE DI TRIBUTI | previsione di competenza | 0,00 | 0,00 | 0,00 | 0,00 | DIRIGENTE 3° SETTORE | |
| | | <i>di cui già impegnato*</i> | 0,00 | 0,00 | 0,00 | 0,00 | | |
| | | <i>a fondo pluriennale vincolato</i> | | 0,00 | 0,00 | 0,00 | | |
| | | previsione di cassa | | 0,00 | 0,00 | 0,00 | | |
| 101048001221/0 | SGRAVI E RIMBORSI - RIMBORSO DI TRIBUTI COMUNALI NON DOVUTI | previsione di competenza | 30.000,00 | 0,00 | 0,00 | 30.000,00 | DIRIGENTE 3° SETTORE | |
| | | <i>di cui già impegnato*</i> | 0,00 | 0,00 | 0,00 | 0,00 | | |
| | | <i>a fondo pluriennale vincolato</i> | | 0,00 | 0,00 | 0,00 | | |
| | | previsione di cassa | 51.786,07 | 0,00 | 0,00 | 51.786,07 | | |
| 101048001296/0 | SPESE DERIVANTI DA SENTENZE 2018 SERVIZIO GESTIONE ENTRATE TRIBUTARIE - ONERI DA | previsione di competenza | 0,00 | 0,00 | 0,00 | 0,00 | DIRIGENTE 3° SETTORE | |
| | | <i>di cui già impegnato*</i> | 0,00 | 0,00 | 0,00 | 0,00 | | |
| | | <i>a fondo pluriennale vincolato</i> | | 0,00 | 0,00 | 0,00 | | |
| | | previsione di cassa | 7.500,00 | 0,00 | 0,00 | 7.500,00 | | |



P.E.G. AGGIORNATO PER UNITA' ORGANIZZATIVA
SPESE
SERV_3.2 - SERVIZIO TRIBUTI

| MISSIONE, PROGRAMMA, TITOLO CAPITOLO | DENOMINAZIONE | | PREVISIONI ANNO 2019 | VARIAZIONI | | SOMME RISULTANTI | RESPONSABILE |
|---|--|---|--------------------------------|----------------------|----------------------|--------------------------------|----------------------|
| | | | | in aumento | in diminuzione | | |
| Totale Titolo 1 | Spese correnti | previsione di competenza <i>di cui già impegnato*</i> a fondo pluriennale vincolato | 424.818,79 9.000,00 0,00 | 0,00 0,00 0,00 | 0,00 0,00 0,00 | 424.818,79 9.000,00 0,00 | |
| | | previsione di cassa | 828.229,57 | 0,00 | 0,00 | 828.229,57 | |
| Titolo 2 | Spese in conto capitale | | | | | | |
| 201015002564/0 | ACQ.DI BENI MOBILI,MACCHINE,ATTREZZ.PER GEST.ENTRATE TRIBUTARIE E SERV.FISCALI- ACQ.ATTREZ.INFORMAT.-SP.FINANZ.CONTRIB.DA ENTI | previsione di competenza <i>di cui già impegnato*</i> a fondo pluriennale vincolato | 0,00 0,00 0,00 | 0,00 0,00 0,00 | 0,00 0,00 0,00 | 0,00 0,00 0,00 | DIRIGENTE 3° SETTORE |
| Totale Titolo 2 | Spese in conto capitale | previsione di competenza <i>di cui già impegnato*</i> a fondo pluriennale vincolato | 0,00 0,00 0,00 | 0,00 0,00 0,00 | 0,00 0,00 0,00 | 0,00 0,00 0,00 | |
| Totale Programma 04 | Gestione delle entrate tributarie e servizi fiscali | previsione di competenza <i>di cui già impegnato*</i> a fondo pluriennale vincolato | 424.818,79 9.000,00 0,00 | 0,00 0,00 0,00 | 0,00 0,00 0,00 | 424.818,79 9.000,00 0,00 | |
| | | previsione di cassa | 828.229,57 | 0,00 | 0,00 | 828.229,57 | |
| 0111 | Programma 11 | Altri servizi generali | | | | | |
| Titolo 1 | Spese correnti | | | | | | |
| 101118001215/0 | SPESE PER ADEMPIMENTI IN MATERIA FISCALE | previsione di competenza <i>di cui già impegnato*</i> a fondo pluriennale vincolato | 0,00 0,00 0,00 | 0,00 0,00 0,00 | 0,00 0,00 0,00 | 0,00 0,00 0,00 | DIRIGENTE 3° SETTORE |
| Totale Titolo 1 | Spese correnti | previsione di competenza <i>di cui già impegnato*</i> a fondo pluriennale vincolato | 0,00 0,00 0,00 | 0,00 0,00 0,00 | 0,00 0,00 0,00 | 0,00 0,00 0,00 | |
| Totale Programma 11 | Altri servizi generali | previsione di competenza <i>di cui già impegnato*</i> a fondo pluriennale vincolato | 0,00 0,00 0,00 | 0,00 0,00 0,00 | 0,00 0,00 0,00 | 0,00 0,00 0,00 | |
| | | previsione di cassa | 0,00 | 0,00 | 0,00 | 0,00 | |
| Totale MISSIONE 01 | Servizi istituzionali, generali e di gestione | previsione di competenza <i>di cui già impegnato*</i> a fondo pluriennale vincolato | 424.818,79 9.000,00 0,00 | 0,00 0,00 0,00 | 0,00 0,00 0,00 | 424.818,79 9.000,00 0,00 | |
| | | previsione di cassa | 828.229,57 | 0,00 | 0,00 | 828.229,57 | |



P.E.G. AGGIORNATO PER UNITA' ORGANIZZATIVA
SPESE
SERV_3.2 - SERVIZIO TRIBUTI

| MISSIONE, PROGRAMMA, TITOLO CAPITOLO | DENOMINAZIONE | | PREVISIONI ANNO 2019 | VARIAZIONI | | SOMME RISULTANTI | RESPONSABILE |
|---|---|---|--|----------------------------|----------------------------|--|----------------------|
| | | | | in aumento | in diminuzione | | |
| <i>MISSIONE</i> 09 | <i>Sviluppo sostenibile e tutela del territorio e dell'ambiente</i> | | | | | | |
| 0903 | Programma 03 | Rifiuti | | | | | |
| Titolo 1 | Spese correnti | | | | | | |
| 10903340375/0 | SPESE PER LA GESTIONE E RISCOSSIONE DELLA TA.RI | previsione di competenza <i>di cui già impegnato*</i> a fondo pluriennale vincolato | 180.000,00 149.708,34 | 0,00 0,00 | 0,00 0,00 | 180.000,00 149.708,34 | DIRIGENTE 3° SETTORE |
| | | previsione di cassa | 242.336,20 | 0,00 | 0,00 | 242.336,20 | |
| 10903520848/0 | CONTRIBUTI PER AGEVOLAZIONI TA.RI. - CONTRIBUTI A SOGGETTI PRIVATI | previsione di competenza <i>di cui già impegnato*</i> a fondo pluriennale vincolato | 50.000,00 0,00 | 0,00 0,00 | 0,00 0,00 | 50.000,00 0,00 | DIRIGENTE 3° SETTORE |
| | | previsione di cassa | 50.000,00 | 0,00 | 0,00 | 50.000,00 | |
| Totale Titolo | 1 | Spese correnti | 230.000,00 149.708,34 | 0,00 0,00 | 0,00 0,00 | 230.000,00 149.708,34 | |
| | | a fondo pluriennale vincolato | 0,00 | 0,00 | 0,00 | 0,00 | |
| | | previsione di cassa | 292.336,20 | 0,00 | 0,00 | 292.336,20 | |
| Totale Programma | 03 | Rifiuti | 230.000,00 149.708,34 | 0,00 0,00 | 0,00 0,00 | 230.000,00 149.708,34 | |
| | | a fondo pluriennale vincolato | 0,00 | 0,00 | 0,00 | 0,00 | |
| | | previsione di cassa | 292.336,20 | 0,00 | 0,00 | 292.336,20 | |
| Totale MISSIONE 09 | Sviluppo sostenibile e tutela del territorio e dell'ambiente | | 230.000,00 149.708,34 | 0,00 0,00 | 0,00 0,00 | 230.000,00 149.708,34 | |
| | | a fondo pluriennale vincolato | 0,00 | 0,00 | 0,00 | 0,00 | |
| | | previsione di cassa | 292.336,20 | 0,00 | 0,00 | 292.336,20 | |



P.E.G. AGGIORNATO PER UNITA' ORGANIZZATIVA

SPESE

SERV_3.2 - SERVIZIO TRIBUTI

| MISSIONE, PROGRAMMA, TITOLO CAPITOLO | DENOMINAZIONE | | PREVISIONI ANNO 2019 | VARIAZIONI | | SOMME RISULTANTI | RESPONSABILE |
|---|--|---|---|-------------|----------------|---------------------|----------------------|
| | | | | in aumento | in diminuzione | | |
| <i>MISSIONE</i> | <i>14</i> | <i>Sviluppo economico e competitività</i> | | | | | |
| 1404 | Programma | 04 | Reti e altri servizi di pubblica utilità | | | | |
| Titolo 1 | Spese correnti | | | | | | |
| 11404300510/0 | PRESTAZIONI DI SERVIZI PER SERVIZIO AFFISSIONI E PUBBLICITA' - SPESE PER LA RISCOSSIONE DEI TRIBUTI COMUNALI | previsione di competenza | 125.000,00 | 0,00 | 0,00 | 125.000,00 | DIRIGENTE 3° SETTORE |
| | | <i>di cui già impegnato*</i> | <i>0,00</i> | <i>0,00</i> | <i>0,00</i> | <i>0,00</i> | |
| | | <i>a fondo pluriennale vincolato</i> | <i>0,00</i> | <i>0,00</i> | <i>0,00</i> | <i>0,00</i> | |
| | | previsione di cassa | 143.931,89 | 0,00 | 0,00 | 143.931,89 | |
| Totale Titolo | 1 | Spese correnti | | | | | |
| | | previsione di competenza | 125.000,00 | 0,00 | 0,00 | 125.000,00 | |
| | | <i>di cui già impegnato*</i> | <i>0,00</i> | <i>0,00</i> | <i>0,00</i> | <i>0,00</i> | |
| | | <i>a fondo pluriennale vincolato</i> | <i>0,00</i> | <i>0,00</i> | <i>0,00</i> | <i>0,00</i> | |
| | | previsione di cassa | 143.931,89 | 0,00 | 0,00 | 143.931,89 | |
| Totale Programma | 04 | Reti e altri servizi di pubblica utilità | | | | | |
| | | previsione di competenza | 125.000,00 | 0,00 | 0,00 | 125.000,00 | |
| | | <i>di cui già impegnato*</i> | <i>0,00</i> | <i>0,00</i> | <i>0,00</i> | <i>0,00</i> | |
| | | <i>a fondo pluriennale vincolato</i> | <i>0,00</i> | <i>0,00</i> | <i>0,00</i> | <i>0,00</i> | |
| | | previsione di cassa | 143.931,89 | 0,00 | 0,00 | 143.931,89 | |
| Totale MISSIONE 14 | Sviluppo economico e competitività | previsione di competenza | 125.000,00 | 0,00 | 0,00 | 125.000,00 | |
| | | <i>di cui già impegnato*</i> | <i>0,00</i> | <i>0,00</i> | <i>0,00</i> | <i>0,00</i> | |
| | | <i>a fondo pluriennale vincolato</i> | <i>0,00</i> | <i>0,00</i> | <i>0,00</i> | <i>0,00</i> | |
| | | previsione di cassa | 143.931,89 | 0,00 | 0,00 | 143.931,89 | |



P.E.G. AGGIORNATO PER UNITA' ORGANIZZATIVA
SPESE
SERV_3.2 - SERVIZIO TRIBUTI

| MISSIONE, PROGRAMMA, TITOLO CAPITOLO | DENOMINAZIONE | | PREVISIONI ANNO 2019 | VARIAZIONI | | SOMME RISULTANTI | RESPONSABILE |
|---|---|---|--------------------------|---|---|---|----------------------|
| | | | | in aumento | in diminuzione | | |
| <i>MISSIONE</i> 20 | <i>Fondi e accantonamenti</i> | | | | | | |
| 2002 Programma 02 | Fondo crediti di dubbia esigibilità | | | | | | |
| Titolo 1 | Spese correnti | | | | | | |
| 120029701405/0 | FONDO SVALUTAZIONE CREDITI TRIBUTI COMUNALI - FONDO SVALUTAZIONE CREDITI | previsione di competenza <i>di cui già impegnato*</i> <i>a fondo pluriennale vincolato</i> previsione di cassa | 0,00 0,00 | 0,00 0,00 0,00 | 0,00 0,00 0,00 | 0,00 0,00 0,00 | DIRIGENTE 3° SETTORE |
| Totale Titolo 1 | Spese correnti | previsione di competenza <i>di cui già impegnato*</i> <i>a fondo pluriennale vincolato</i> previsione di cassa | 0,00 | 0,00 0,00 0,00 | 0,00 0,00 0,00 | 0,00 0,00 0,00 | |
| Totale Programma 02 | Fondo crediti di dubbia esigibilità | previsione di competenza <i>di cui già impegnato*</i> <i>a fondo pluriennale vincolato</i> previsione di cassa | 0,00 | 0,00 0,00 0,00 | 0,00 0,00 0,00 | 0,00 0,00 0,00 | |
| Totale MISSIONE 20 | Fondi e accantonamenti | previsione di competenza <i>di cui già impegnato*</i> <i>a fondo pluriennale vincolato</i> previsione di cassa | 0,00 | 0,00 0,00 0,00 | 0,00 0,00 0,00 | 0,00 0,00 0,00 | |
| Totale UO SERV_3.2 | SERVIZIO TRIBUTI | previsione di competenza <i>di cui già impegnato*</i> <i>a fondo pluriennale vincolato</i> previsione di cassa | 779.818,79 158.708,34 | 0,00 0,00 0,00 | 0,00 0,00 0,00 | 779.818,79 158.708,34 158.708,34 | |
| | | | 1.264.497,66 | 0,00 | 0,00 | 1.264.497,66 | |



P.E.G. AGGIORNATO PER UNITA' ORGANIZZATIVA

SPESE

SERV_4.3 - SERVIZIO ORGANIZZAZIONE, CONTROLLI ED ENTI DERIVATI

| MISSIONE, PROGRAMMA, TITOLO CAPITOLO | DENOMINAZIONE | PREVISIONI ANNO 2019 | VARIAZIONI | | SOMME RISULTANTI | RESPONSABILE |
|---|--|--|---------------------------|----------------------|----------------------|--------------------------------|
| | | | in aumento | in diminuzione | | |
| <i>MISSIONE</i> 01 | <i>Servizi istituzionali, generali e di gestione</i> | | | | | |
| 0101 | Programma 01 | Organi istituzionali | | | | |
| Titolo 1 | Spese correnti | | | | | |
| 10101535872/0 | TRASFERIMENTO DELLA QUOTA DI COMPETENZA PER LE FUNZ.DI CONTROLLO INTERNO SVOLTE DALL'UNIONE-TRASF. ALL'UNIONE DEI COMUNI DELLA VALDERA | previsione di competenza <i>di cui già impegnato*</i> <i>a fondo pluriennale vincolato</i> | 4.054,28 0,00 0,00 | 0,00 0,00 0,00 | 0,00 0,00 0,00 | 4.054,28 DIRIGENTE 4° SETTORE |
| | | previsione di cassa | 4.054,28 | 0,00 | 0,00 | 4.054,28 |
| Totale Titolo | 1 Spese correnti | previsione di competenza <i>di cui già impegnato*</i> <i>a fondo pluriennale vincolato</i> | 4.054,28 0,00 0,00 | 0,00 0,00 0,00 | 0,00 0,00 0,00 | 4.054,28 |
| | | previsione di cassa | 4.054,28 | 0,00 | 0,00 | 4.054,28 |
| Totale Programma | 01 Organi istituzionali | previsione di competenza <i>di cui già impegnato*</i> <i>a fondo pluriennale vincolato</i> | 4.054,28 0,00 0,00 | 0,00 0,00 0,00 | 0,00 0,00 0,00 | 4.054,28 |
| | | previsione di cassa | 4.054,28 | 0,00 | 0,00 | 4.054,28 |
| 0102 | Programma 02 | Segreteria generale | | | | |
| Titolo 1 | Spese correnti | | | | | |
| 10102510872/0 | TRASFERIMENTO ALL'UNIONE DEI COMUNI DELLA VALDERA PER SERVIZI GENERALI - TRASFERIMENTO ALL'UNIONE DEI COMUNI DELLA VALDERA | previsione di competenza <i>di cui già impegnato*</i> <i>a fondo pluriennale vincolato</i> | 31.471,98 0,00 0,00 | 0,00 0,00 0,00 | 0,00 0,00 0,00 | 31.471,98 DIRIGENTE 4° SETTORE |
| | | previsione di cassa | 31.471,98 | 0,00 | 0,00 | 31.471,98 |
| Totale Titolo | 1 Spese correnti | previsione di competenza <i>di cui già impegnato*</i> <i>a fondo pluriennale vincolato</i> | 31.471,98 0,00 0,00 | 0,00 0,00 0,00 | 0,00 0,00 0,00 | 31.471,98 |
| | | previsione di cassa | 31.471,98 | 0,00 | 0,00 | 31.471,98 |
| Totale Programma | 02 Segreteria generale | previsione di competenza <i>di cui già impegnato*</i> <i>a fondo pluriennale vincolato</i> | 31.471,98 0,00 0,00 | 0,00 0,00 0,00 | 0,00 0,00 0,00 | 31.471,98 |
| | | previsione di cassa | 31.471,98 | 0,00 | 0,00 | 31.471,98 |
| 0106 | Programma 06 | Ufficio tecnico | | | | |



P.E.G. AGGIORNATO PER UNITA' ORGANIZZATIVA

SPESE

SERV_4.3 - SERVIZIO ORGANIZZAZIONE, CONTROLLI ED ENTI DERIVATI

| MISSIONE, PROGRAMMA, TITOLO CAPITOLO | DENOMINAZIONE | | PREVISIONI ANNO 2019 | VARIAZIONI | | SOMME RISULTANTI | RESPONSABILE |
|---|---|--------------------------------------|-------------------------|------------|----------------|---------------------|----------------------|
| | | | | in aumento | in diminuzione | | |
| Titolo 1 | Spese correnti | | | | | | |
| 10106333460/0 | SPESE PER LA FORMAZIONE, QUALIFICAZIONE E PERFEZIONAMENTO DEL PERSONALE | previsione di competenza | 0,00 | 0,00 | 0,00 | 0,00 | DIRIGENTE 4° SETTORE |
| | | <i>di cui già impegnato*</i> | 0,00 | 0,00 | 0,00 | 0,00 | |
| | | <i>a fondo pluriennale vincolato</i> | | | | | |
| | | previsione di cassa | | 0,00 | 0,00 | 0,00 | |
| Totale Titolo | 1 Spese correnti | previsione di competenza | 0,00 | 0,00 | 0,00 | 0,00 | |
| | | <i>di cui già impegnato*</i> | | 0,00 | 0,00 | 0,00 | |
| | | <i>a fondo pluriennale vincolato</i> | | 0,00 | 0,00 | 0,00 | |
| | | previsione di cassa | 0,00 | 0,00 | 0,00 | 0,00 | |
| Totale Programma | 06 Ufficio tecnico | previsione di competenza | 0,00 | 0,00 | 0,00 | 0,00 | |
| | | <i>di cui già impegnato*</i> | | 0,00 | 0,00 | 0,00 | |
| | | <i>a fondo pluriennale vincolato</i> | | 0,00 | 0,00 | 0,00 | |
| | | previsione di cassa | 0,00 | 0,00 | 0,00 | 0,00 | |
| 0110 Programma | 10 Risorse umane | | | | | | |
| Titolo 1 | Spese correnti | | | | | | |
| 10102535872/0 | TRASFERIMENTO ALL'UNIONE DEI COMUNI DELLA VALDERA DEL CONTRIBUTO SERVIZIO PERSONALE- TRASFERIMENTO ALL'UNIONE DEI COMUNI DELLA VALDERA | previsione di competenza | 96.415,14 | 0,00 | 0,00 | 96.415,14 | DIRIGENTE 4° SETTORE |
| | | <i>di cui già impegnato*</i> | 0,00 | 0,00 | 0,00 | 0,00 | |
| | | <i>a fondo pluriennale vincolato</i> | | 0,00 | 0,00 | 0,00 | |
| | | previsione di cassa | 96.415,14 | 0,00 | 0,00 | 96.415,14 | |
| Totale Titolo | 1 Spese correnti | previsione di competenza | 96.415,14 | 0,00 | 0,00 | 96.415,14 | |
| | | <i>di cui già impegnato*</i> | | 0,00 | 0,00 | 0,00 | |
| | | <i>a fondo pluriennale vincolato</i> | | 0,00 | 0,00 | 0,00 | |
| | | previsione di cassa | 96.415,14 | 0,00 | 0,00 | 96.415,14 | |
| Totale Programma | 10 Risorse umane | previsione di competenza | 96.415,14 | 0,00 | 0,00 | 96.415,14 | |
| | | <i>di cui già impegnato*</i> | | 0,00 | 0,00 | 0,00 | |
| | | <i>a fondo pluriennale vincolato</i> | | 0,00 | 0,00 | 0,00 | |
| | | previsione di cassa | 96.415,14 | 0,00 | 0,00 | 96.415,14 | |
| 0111 Programma | 11 Altri servizi generali | | | | | | |
| Titolo 1 | Spese correnti | | | | | | |
| 10111305375/0 | PRESTAZIONE DI SERVIZI PER SERVIZI GENERALI - PRESTAZIONI DI SERVIZI - SPESE VARIE | previsione di competenza | 5.000,00 | 0,00 | 0,00 | 5.000,00 | DIRIGENTE 4° SETTORE |
| | | <i>di cui già impegnato*</i> | 0,00 | 0,00 | 0,00 | 0,00 | |



P.E.G. AGGIORNATO PER UNITA' ORGANIZZATIVA

SPESE

SERV_4.3 - SERVIZIO ORGANIZZAZIONE, CONTROLLI ED ENTI DERIVATI

| MISSIONE,PROGRAMMA,TITOLO CAPITOLO | DENOMINAZIONE | | PREVISIONI ANNO 2019 | VARIAZIONI | | SOMME RISULTANTI | RESPONSABILE |
|---------------------------------------|--|--------------------------------------|-------------------------|------------|----------------|---------------------|----------------------|
| | | | | in aumento | in diminuzione | | |
| | | <i>a fondo pluriennale vincolato</i> | | 0,00 | 0,00 | 0,00 | |
| | | previsione di cassa | 19.640,00 | 0,00 | 0,00 | 19.640,00 | |
| 10111322455/0 | SPESE PER CONCORSI E SELEZIONI PER ASSUNZIONI DI PERSONALE | previsione di competenza | 0,00 | 0,00 | 0,00 | 0,00 | DIRIGENTE 4° SETTORE |
| | | <i>di cui già impegnato*</i> | 0,00 | 0,00 | 0,00 | 0,00 | |
| | | <i>a fondo pluriennale vincolato</i> | | 0,00 | 0,00 | 0,00 | |
| | | previsione di cassa | | 0,00 | 0,00 | 0,00 | |
| 10111323460/0 | SPESE PER LA FORMAZIONE E QUALIFICAZIONE DEL PERSONALE - SPESE PER LA FORMAZIONE, QUALIFICAZIONE E PERFEZIONAMENTO DEL PERSONALE | previsione di competenza | 8.000,00 | 0,00 | 0,00 | 8.000,00 | DIRIGENTE 4° SETTORE |
| | | <i>di cui già impegnato*</i> | 0,00 | 0,00 | 0,00 | 0,00 | |
| | | <i>a fondo pluriennale vincolato</i> | | 0,00 | 0,00 | 0,00 | |
| | | previsione di cassa | 9.602,00 | 0,00 | 0,00 | 9.602,00 | |
| 10111326473/0 | PRESTAZIONE DI SERVIZI PER LA SICUREZZA SUL LAVORO - PRESTAZIONI DI SERVIZI PER ADEMPIMENTI IN MATERIA DI SICUREZZA SUL LAVORO D.LGS. 626/94 | previsione di competenza | 19.500,00 | 0,00 | 0,00 | 19.500,00 | DIRIGENTE 4° SETTORE |
| | | <i>di cui già impegnato*</i> | 12.557,00 | 0,00 | 0,00 | 12.557,00 | |
| | | <i>a fondo pluriennale vincolato</i> | | 0,00 | 0,00 | 0,00 | |
| | | previsione di cassa | 26.513,50 | 0,00 | 0,00 | 26.513,50 | |
| 10111530975/0 | RMBORSO SPESE PER STAGES FORMATIVI | previsione di competenza | 15.000,00 | 0,00 | 0,00 | 15.000,00 | DIRIGENTE 4° SETTORE |
| | | <i>di cui già impegnato*</i> | 2.500,00 | 0,00 | 0,00 | 2.500,00 | |
| | | <i>a fondo pluriennale vincolato</i> | | 0,00 | 0,00 | 0,00 | |
| | | previsione di cassa | 16.950,00 | 0,00 | 0,00 | 16.950,00 | |
| 10111535872/0 | TRASFERIMENTI ALL'UNIONE DEI COMUNI DELLA VALDERA PER SPESE RELATIVE ALLA FORMAZIONE - TRASFERIMENTO ALL'UNIONE DEI COMUNI DELLA VALDERA | previsione di competenza | 5.215,39 | 0,00 | 0,00 | 5.215,39 | DIRIGENTE 4° SETTORE |
| | | <i>di cui già impegnato*</i> | 0,00 | 0,00 | 0,00 | 0,00 | |
| | | <i>a fondo pluriennale vincolato</i> | | 0,00 | 0,00 | 0,00 | |
| | | previsione di cassa | 5.215,39 | 0,00 | 0,00 | 5.215,39 | |
| 10111550872/0 | TRASFERIMENTI ALL'UNIONE DEI COMUNI DELLA VALDERA PER SPESE DI PERSONALE RELATIVE ALLA FORMAZIONE -TRASF.ALL'UNIONE DEI COMUNI DELLA | previsione di competenza | 0,00 | 0,00 | 0,00 | 0,00 | DIRIGENTE 4° SETTORE |
| | | <i>di cui già impegnato*</i> | 0,00 | 0,00 | 0,00 | 0,00 | |
| | | <i>a fondo pluriennale vincolato</i> | | 0,00 | 0,00 | 0,00 | |
| | | previsione di cassa | | 0,00 | 0,00 | 0,00 | |



P.E.G. AGGIORNATO PER UNITA' ORGANIZZATIVA

SPESE

SERV_4.3 - SERVIZIO ORGANIZZAZIONE, CONTROLLI ED ENTI DERIVATI

| MISSIONE, PROGRAMMA, TITOLO CAPITOLO | DENOMINAZIONE | | PREVISIONI ANNO 2019 | VARIAZIONI | | SOMME RISULTANTI | RESPONSABILE |
|---|--|--------------------------------------|-------------------------|------------|----------------|---------------------|----------------------|
| | | | | in aumento | in diminuzione | | |
| 10111556872/0 | TRASFERIMENTO ALL'UNIONE VALDERA PER FORMAZIONE OBBLIGATORIA (D.LGS. N. 81/2008) - TRASFERIMENTO ALL'UNIONE DEI COMUNI DELLA | previsione di competenza | 0,00 | 0,00 | 0,00 | 0,00 | DIRIGENTE 4° SETTORE |
| | | <i>di cui già impegnato*</i> | 0,00 | 0,00 | 0,00 | 0,00 | |
| | | <i>a fondo pluriennale vincolato</i> | | 0,00 | 0,00 | 0,00 | |
| | | previsione di cassa | | 0,00 | 0,00 | 0,00 | |
| Totale Titolo | 1 Spese correnti | previsione di competenza | 52.715,39 | 0,00 | 0,00 | 52.715,39 | |
| | | <i>di cui già impegnato*</i> | 15.057,00 | 0,00 | 0,00 | 15.057,00 | |
| | | <i>a fondo pluriennale vincolato</i> | | 0,00 | 0,00 | 0,00 | |
| | | previsione di cassa | 77.920,89 | 0,00 | 0,00 | 77.920,89 | |
| Totale Programma | 11 Altri servizi generali | previsione di competenza | 52.715,39 | 0,00 | 0,00 | 52.715,39 | |
| | | <i>di cui già impegnato*</i> | 15.057,00 | 0,00 | 0,00 | 15.057,00 | |
| | | <i>a fondo pluriennale vincolato</i> | | 0,00 | 0,00 | 0,00 | |
| | | previsione di cassa | 77.920,89 | 0,00 | 0,00 | 77.920,89 | |
| Totale MISSIONE 01 | Servizi istituzionali, generali e di gestione | previsione di competenza | 184.656,79 | 0,00 | 0,00 | 184.656,79 | |
| | | <i>di cui già impegnato*</i> | 15.057,00 | 0,00 | 0,00 | 15.057,00 | |
| | | <i>a fondo pluriennale vincolato</i> | | 0,00 | 0,00 | 0,00 | |
| | | previsione di cassa | 209.862,29 | 0,00 | 0,00 | 209.862,29 | |



P.E.G. AGGIORNATO PER UNITA' ORGANIZZATIVA
SPESE

SERV_4.3 - SERVIZIO ORGANIZZAZIONE, CONTROLLI ED ENTI DERIVATI

| MISSIONE, PROGRAMMA, TITOLO CAPITOLO | DENOMINAZIONE | PREVISIONI ANNO 2019 | VARIAZIONI | | SOMME RISULTANTI | RESPONSABILE |
|---|--|--------------------------------------|-------------|----------------|---------------------|---------------------------|
| | | | in aumento | in diminuzione | | |
| <i>MISSIONE</i> 03 | <i>Ordine pubblico e sicurezza</i> | | | | | |
| 0301 Programma 01 | Polizia locale e amministrativa | | | | | |
| Titolo 1 | Spese correnti | | | | | |
| 10301323460/0 | FORMAZIONE E QUALIFICAZIONE PERSONALE POLIZIA MUNICIPALE - SPESE PER LA FORMAZIONE, QUALIFICAZIONE E PERFEZIONAMENTO DEL PERSONALE | previsione di competenza | 0,00 | 0,00 | 0,00 | 0,00 DIRIGENTE 4° SETTORE |
| | | <i>di cui già impegnato*</i> | 0,00 | 0,00 | 0,00 | 0,00 |
| | | <i>a fondo pluriennale vincolato</i> | 0,00 | 0,00 | 0,00 | 0,00 |
| | | previsione di cassa | 0,00 | 0,00 | 0,00 | 0,00 |
| Totale Titolo 1 | Spese correnti | previsione di competenza | 0,00 | 0,00 | 0,00 | 0,00 |
| | | <i>di cui già impegnato*</i> | 0,00 | 0,00 | 0,00 | 0,00 |
| | | <i>a fondo pluriennale vincolato</i> | 0,00 | 0,00 | 0,00 | 0,00 |
| | | previsione di cassa | 0,00 | 0,00 | 0,00 | 0,00 |
| Totale Programma 01 | Polizia locale e amministrativa | previsione di competenza | 0,00 | 0,00 | 0,00 | 0,00 |
| | | <i>di cui già impegnato*</i> | 0,00 | 0,00 | 0,00 | 0,00 |
| | | <i>a fondo pluriennale vincolato</i> | 0,00 | 0,00 | 0,00 | 0,00 |
| | | previsione di cassa | 0,00 | 0,00 | 0,00 | 0,00 |
| Totale MISSIONE 03 | Ordine pubblico e sicurezza | previsione di competenza | 0,00 | 0,00 | 0,00 | 0,00 |
| | | <i>di cui già impegnato*</i> | 0,00 | 0,00 | 0,00 | 0,00 |
| | | <i>a fondo pluriennale vincolato</i> | 0,00 | 0,00 | 0,00 | 0,00 |
| | | previsione di cassa | 0,00 | 0,00 | 0,00 | 0,00 |



P.E.G. AGGIORNATO PER UNITA' ORGANIZZATIVA

SPESE

SERV_4.3 - SERVIZIO ORGANIZZAZIONE, CONTROLLI ED ENTI DERIVATI

| MISSIONE, PROGRAMMA, TITOLO CAPITOLO | DENOMINAZIONE | | PREVISIONI ANNO 2019 | VARIAZIONI | | SOMME RISULTANTI | RESPONSABILE | |
|---|---------------------------|--|---|--------------------------------------|----------------|---------------------|--------------|---------------------------|
| | | | | in aumento | in diminuzione | | | |
| <i>MISSIONE</i> | <i>06</i> | <i>Politiche giovanili, sport e tempo libero</i> | | | | | | |
| 0601 | Programma | 01 | Sport e tempo libero | | | | | |
| | Titolo 2 | | Spese in conto capitale | | | | | |
| | 206011002109/0 | | ACQ.E RISTR.BENI IMMOB.-STADIO, PALAZZO DELLO SPORT,ALTRI IMP.(I.V.A.)- ACQ.E COSTR.BENI IMMOB.- SP.FIN.DALL'ALIENAZIONE DI QUOTE AZIONARIE | previsione di competenza | 0,00 | 0,00 | 0,00 | 0,00 DIRIGENTE 4° SETTORE |
| | | | | <i>di cui già impegnato*</i> | 0,00 | 0,00 | 0,00 | 0,00 |
| | | | | <i>a fondo pluriennale vincolato</i> | 0,00 | 0,00 | 0,00 | 0,00 |
| | | | | previsione di cassa | 0,00 | 0,00 | 0,00 | 0,00 |
| | Totale Titolo | 2 | Spese in conto capitale | previsione di competenza | 0,00 | 0,00 | 0,00 | 0,00 |
| | | | | <i>di cui già impegnato*</i> | 0,00 | 0,00 | 0,00 | 0,00 |
| | | | | <i>a fondo pluriennale vincolato</i> | 0,00 | 0,00 | 0,00 | 0,00 |
| | | | | previsione di cassa | 0,00 | 0,00 | 0,00 | 0,00 |
| | Totale Programma | 01 | Sport e tempo libero | previsione di competenza | 0,00 | 0,00 | 0,00 | 0,00 |
| | | | | <i>di cui già impegnato*</i> | 0,00 | 0,00 | 0,00 | 0,00 |
| | | | | <i>a fondo pluriennale vincolato</i> | 0,00 | 0,00 | 0,00 | 0,00 |
| | | | | previsione di cassa | 0,00 | 0,00 | 0,00 | 0,00 |
| | Totale MISSIONE 06 | | Politiche giovanili, sport e tempo libero | previsione di competenza | 0,00 | 0,00 | 0,00 | 0,00 |
| | | | | <i>di cui già impegnato*</i> | 0,00 | 0,00 | 0,00 | 0,00 |
| | | | | <i>a fondo pluriennale vincolato</i> | 0,00 | 0,00 | 0,00 | 0,00 |
| | | | | previsione di cassa | 0,00 | 0,00 | 0,00 | 0,00 |



P.E.G. AGGIORNATO PER UNITA' ORGANIZZATIVA

SPESE

SERV_4.3 - SERVIZIO ORGANIZZAZIONE, CONTROLLI ED ENTI DERIVATI

| MISSIONE, PROGRAMMA, TITOLO CAPITOLO | DENOMINAZIONE | PREVISIONI ANNO 2019 | VARIAZIONI | | SOMME RISULTANTI | RESPONSABILE |
|---|--|--|------------|----------------|---------------------|--------------------------------|
| | | | in aumento | in diminuzione | | |
| <i>MISSIONE</i> 09 | <i>Sviluppo sostenibile e tutela del territorio e dell'ambiente</i> | | | | | |
| 0903 Programma 03 | Rifiuti | | | | | |
| Titolo 1 | Spese correnti | | | | | |
| 10903515850/0 | QUOTA A CARICO COMUNE PER COMPARTECIPAZIONE FUNZIONAMENTO EX ATO GESTIONE RIFIUTI - COMPARTECIPAZIONE ALLE SPESE DI FUNZIONAMENTO | previsione di competenza 0,00 <i>di cui già impegnato*</i> 0,00 <i>a fondo pluriennale vincolato</i> previsione di cassa 0,00 | 0,00 | 0,00 | 0,00 | 0,00 DIRIGENTE 4° SETTORE |
| 10903520850/0 | QUOTA A CARICO COMUNE FUNZ.AUTORITA' SERV. DI GEST.INTEGRATA RIFIUTI URBANI-AMB. TERRIT.OTTIMALE "TOSCANA COSTA"- COMPART.SPESE | previsione di competenza 13.105,62 <i>di cui già impegnato*</i> 0,00 <i>a fondo pluriennale vincolato</i> previsione di cassa 13.105,62 | 13.105,62 | 0,00 | 0,00 | 13.105,62 DIRIGENTE 4° SETTORE |
| Totale Titolo 1 | Spese correnti | previsione di competenza 13.105,62 <i>di cui già impegnato*</i> 0,00 <i>a fondo pluriennale vincolato</i> previsione di cassa 13.105,62 | 13.105,62 | 0,00 | 0,00 | 13.105,62 |
| Titolo 2 | Spese in conto capitale | | | | | |
| 209039002970/0 | CONFERIMENTO DI CAPITALE PER COSTITUZ.SOCIETA' PER GESTIONE UNICA CICLO INTEGRATO RIFIUTI SOLIDI URBANI-SPESA FINANZ. CON ENTRATE CORRENTI | previsione di competenza 0,00 <i>di cui già impegnato*</i> 0,00 <i>a fondo pluriennale vincolato</i> previsione di cassa 0,00 | 0,00 | 0,00 | 0,00 | 0,00 DIRIGENTE 4° SETTORE |
| Totale Titolo 2 | Spese in conto capitale | previsione di competenza 0,00 <i>di cui già impegnato*</i> 0,00 <i>a fondo pluriennale vincolato</i> previsione di cassa 0,00 | 0,00 | 0,00 | 0,00 | 0,00 |
| Totale Programma 03 | Rifiuti | previsione di competenza 13.105,62 <i>di cui già impegnato*</i> 0,00 <i>a fondo pluriennale vincolato</i> previsione di cassa 13.105,62 | 13.105,62 | 0,00 | 0,00 | 13.105,62 |
| 0904 Programma 04 | Servizio idrico integrato | | | | | |



P.E.G. AGGIORNATO PER UNITA' ORGANIZZATIVA

SPESE

SERV_4.3 - SERVIZIO ORGANIZZAZIONE, CONTROLLI ED ENTI DERIVATI

| MISSIONE, PROGRAMMA, TITOLO CAPITOLO | DENOMINAZIONE | | PREVISIONI ANNO 2019 | VARIAZIONI | | SOMME RISULTANTI | RESPONSABILE |
|---|--|--------------------------------------|-------------------------|------------|----------------|---------------------|----------------------|
| | | | | in aumento | in diminuzione | | |
| Titolo 1 | Spese correnti | | | | | | |
| 10904515850/0 | QUOTA A CARICO COMUNE PER FUNZIONAMENTO EX ATO SERVIZIO IDRICO - COMPARTICIPAZIONE ALLE SPESE DI FUNZIONAMENTO | previsione di competenza | 0,00 | 0,00 | 0,00 | 0,00 | DIRIGENTE 4° SETTORE |
| | | <i>di cui già impegnato*</i> | 0,00 | 0,00 | 0,00 | 0,00 | |
| | | <i>a fondo pluriennale vincolato</i> | | 0,00 | 0,00 | 0,00 | |
| | | previsione di cassa | | 0,00 | 0,00 | 0,00 | |
| Totale Titolo | 1 Spese correnti | previsione di competenza | 0,00 | 0,00 | 0,00 | 0,00 | |
| | | <i>di cui già impegnato*</i> | | 0,00 | 0,00 | 0,00 | |
| | | <i>a fondo pluriennale vincolato</i> | | 0,00 | 0,00 | 0,00 | |
| | | previsione di cassa | 0,00 | 0,00 | 0,00 | 0,00 | |
| Titolo 2 | Spese in conto capitale | | | | | | |
| 209047002760/0 | TRASF. DI CAPITALI PER SERV. IDRICO- TRASF. EROGAZ. INDENN. EX GESTORE PER QUOTE REL. VALORE DEI BENI NON ANCORA AMMORTIZZ.- | previsione di competenza | 0,00 | 0,00 | 0,00 | 0,00 | DIRIGENTE 4° SETTORE |
| | | <i>di cui già impegnato*</i> | 0,00 | 0,00 | 0,00 | 0,00 | |
| | | <i>a fondo pluriennale vincolato</i> | | 0,00 | 0,00 | 0,00 | |
| | | previsione di cassa | | 0,00 | 0,00 | 0,00 | |
| Totale Titolo | 2 Spese in conto capitale | previsione di competenza | 0,00 | 0,00 | 0,00 | 0,00 | |
| | | <i>di cui già impegnato*</i> | | 0,00 | 0,00 | 0,00 | |
| | | <i>a fondo pluriennale vincolato</i> | | 0,00 | 0,00 | 0,00 | |
| | | previsione di cassa | 0,00 | 0,00 | 0,00 | 0,00 | |
| Totale Programma | 04 Servizio idrico integrato | previsione di competenza | 0,00 | 0,00 | 0,00 | 0,00 | |
| | | <i>di cui già impegnato*</i> | | 0,00 | 0,00 | 0,00 | |
| | | <i>a fondo pluriennale vincolato</i> | | 0,00 | 0,00 | 0,00 | |
| | | previsione di cassa | 0,00 | 0,00 | 0,00 | 0,00 | |
| Totale MISSIONE 09 | Sviluppo sostenibile e tutela del territorio e dell'ambiente | previsione di competenza | 13.105,62 | 0,00 | 0,00 | 13.105,62 | |
| | | <i>di cui già impegnato*</i> | | 0,00 | 0,00 | 0,00 | |
| | | <i>a fondo pluriennale vincolato</i> | | 0,00 | 0,00 | 0,00 | |
| | | previsione di cassa | 13.105,62 | 0,00 | 0,00 | 13.105,62 | |



P.E.G. AGGIORNATO PER UNITA' ORGANIZZATIVA

SPESE

SERV_4.3 - SERVIZIO ORGANIZZAZIONE, CONTROLLI ED ENTI DERIVATI

| MISSIONE, PROGRAMMA, TITOLO CAPITOLO | DENOMINAZIONE | | PREVISIONI ANNO 2019 | VARIAZIONI | | SOMME RISULTANTI | RESPONSABILE |
|---|--|-------------------------------|---|-------------------|----------------|---------------------|-------------------|
| | | | | in aumento | in diminuzione | | |
| <i>MISSIONE</i> | <i>20</i> | <i>Fondi e accantonamenti</i> | | | | | |
| 2003 | Programma | 03 | Altri fondi | | | | |
| | Titolo 1 | | Spese correnti | | | | |
| 120039901415/0 | FONDO VINCOLATO PER PERDITA SOCIETA' | | previsione di competenza di cui già impegnato* | 4.303,07 0,00 | 0,00 0,00 | 0,00 0,00 | 4.303,07 0,00 |
| | | | a fondo pluriennale vincolato | | 0,00 | 0,00 | 0,00 |
| | | | previsione di cassa | 4.303,07 | 0,00 | 0,00 | 4.303,07 |
| | Totale Titolo | 1 | Spese correnti | 4.303,07 | 0,00 | 0,00 | 4.303,07 |
| | | | previsione di competenza di cui già impegnato* | | 0,00 | 0,00 | 0,00 |
| | | | a fondo pluriennale vincolato | | 0,00 | 0,00 | 0,00 |
| | | | previsione di cassa | 4.303,07 | 0,00 | 0,00 | 4.303,07 |
| Totale Programma | 03 | Altri fondi | | 4.303,07 | 0,00 | 0,00 | 4.303,07 |
| | | | previsione di competenza di cui già impegnato* | | 0,00 | 0,00 | 0,00 |
| | | | a fondo pluriennale vincolato | | 0,00 | 0,00 | 0,00 |
| | | | previsione di cassa | 4.303,07 | 0,00 | 0,00 | 4.303,07 |
| Totale MISSIONE 20 | Fondi e accantonamenti | | | 4.303,07 | 0,00 | 0,00 | 4.303,07 |
| | | | previsione di competenza di cui già impegnato* | | 0,00 | 0,00 | 0,00 |
| | | | a fondo pluriennale vincolato | | 0,00 | 0,00 | 0,00 |
| | | | previsione di cassa | 4.303,07 | 0,00 | 0,00 | 4.303,07 |
| Totale UO SERV_4.3 | SERVIZIO ORGANIZZAZIONE, CONTROLLI ED ENTI DERIVATI | | | 202.065,48 | 0,00 | 0,00 | 202.065,48 |
| | | | previsione di competenza di cui già impegnato* | | 0,00 | 0,00 | 0,00 |
| | | | a fondo pluriennale vincolato | 15.057,00 | 0,00 | 0,00 | 15.057,00 |
| | | | previsione di cassa | 227.270,98 | 0,00 | 0,00 | 227.270,98 |



P.E.G. AGGIORNATO PER UNITA' ORGANIZZATIVA

SPESE

SERV_4.1 - SERVIZIO SEGRETERIA GENERALE E CONTRATTI

| MISSIONE, PROGRAMMA, TITOLO CAPITOLO | DENOMINAZIONE | PREVISIONI ANNO 2019 | VARIAZIONI | | SOMME RISULTANTI | RESPONSABILE | |
|---|---|---|--------------------------------------|------------------------------|------------------------------|--|----------------------|
| | | | in aumento | in diminuzione | | | |
| <i>MISSIONE</i> 01 | <i>Servizi istituzionali, generali e di gestione</i> | | | | | | |
| 0101 Programma 01 | Organi istituzionali | | | | | | |
| Titolo 1 | Spese correnti | | | | | | |
| 10101200165/0 | ACQUISTO DI BENI E MATERIALE VARIO PER IL SERVIZIO ORGANI ISTITUZIONALI | previsione di competenza <i>di cui già impegnato*</i> <i>a fondo pluriennale vincolato</i> previsione di cassa | 2.500,00 2.500,00 3.406,54 | 0,00 0,00 0,00 0,00 | 0,00 0,00 0,00 0,00 | 2.500,00 2.500,00 0,00 3.406,54 | DIRIGENTE 4° SETTORE |
| 10101210165/0 | ACQUISTO DI BENI E MATERIALE VARIO-SPESE RAPPRESENTANZA | previsione di competenza <i>di cui già impegnato*</i> <i>a fondo pluriennale vincolato</i> previsione di cassa | 2.582,78 1.000,00 2.811,04 | 0,00 0,00 0,00 0,00 | 0,00 0,00 0,00 0,00 | 2.582,78 1.000,00 0,00 2.811,04 | DIRIGENTE 4° SETTORE |
| 10101214135/0 | ACQUISTO LIBRI, PUBBLICAZIONI, GIORNALI E RIVISTE-SPESE PER L'UFFICIO DEL DIFENSORE CIVICO | previsione di competenza <i>di cui già impegnato*</i> <i>a fondo pluriennale vincolato</i> previsione di cassa | 0,00 0,00 0,00 | 0,00 0,00 0,00 0,00 | 0,00 0,00 0,00 0,00 | 0,00 0,00 0,00 0,00 | DIRIGENTE 4° SETTORE |
| 10101214165/0 | ACQUISTO DI BENI E MATERIALE VARIO-SPESE PER L'UFFICIO DEL DIFENSORE CIVICO | previsione di competenza <i>di cui già impegnato*</i> <i>a fondo pluriennale vincolato</i> previsione di cassa | 0,00 0,00 0,00 | 0,00 0,00 0,00 0,00 | 0,00 0,00 0,00 0,00 | 0,00 0,00 0,00 0,00 | DIRIGENTE 4° SETTORE |
| 10101217165/0 | ACQUISTO BENI PER FESTE NAZIONALI E SOLENNITA' CIVILI - ACQUISTO DI BENI E MATERIALE VARIO | previsione di competenza <i>di cui già impegnato*</i> <i>a fondo pluriennale vincolato</i> previsione di cassa | 1.000,00 1.000,00 1.475,00 | 0,00 0,00 0,00 0,00 | 0,00 0,00 0,00 0,00 | 1.000,00 1.000,00 0,00 1.475,00 | DIRIGENTE 4° SETTORE |
| 10101301375/0 | PRESTAZIONI DI SERVIZI PER GLI UFFICI DEGLI ORGANI ISTITUZIONALI - PRESTAZIONI DI SERVIZI - SPESE VARIE | previsione di competenza <i>di cui già impegnato*</i> <i>a fondo pluriennale vincolato</i> previsione di cassa | 170,00 0,00 170,00 | 0,00 0,00 0,00 0,00 | 0,00 0,00 0,00 0,00 | 170,00 0,00 0,00 170,00 | DIRIGENTE 4° SETTORE |



P.E.G. AGGIORNATO PER UNITA' ORGANIZZATIVA

SPESE

SERV_4.1 - SERVIZIO SEGRETERIA GENERALE E CONTRATTI

| MISSIONE, PROGRAMMA, TITOLO CAPITOLO | DENOMINAZIONE | | PREVISIONI ANNO 2019 | VARIAZIONI | | SOMME RISULTANTI | RESPONSABILE | |
|---|--|--------------------------------------|-------------------------|------------|----------------|---------------------|----------------------|--|
| | | | | in aumento | in diminuzione | | | |
| 10101305377/0 | PRESTAZIONI DI SERVIZI PER INTERVENTI DI INFORMAZIONE RIVOLTI ALLA CITTADINANZA-SPESE PER INFORMAZIONI RIVOLTE ALLA CITTADINANZA | previsione di competenza | 3.200,00 | 0,00 | 0,00 | 3.200,00 | DIRIGENTE 4° SETTORE | |
| | | <i>di cui già impegnato*</i> | 0,00 | 0,00 | 0,00 | 0,00 | | |
| | | <i>a fondo pluriennale vincolato</i> | | 0,00 | 0,00 | 0,00 | | |
| | | previsione di cassa | 3.792,78 | 0,00 | 0,00 | 3.792,78 | | |
| 10101305501/0 | PRESTAZIONI DI SERVIZI PER INTERVENTI DI INFORMAZIONE RIVOLTI ALLA CITTADINANZA-SPESE PUBBLICAZIONI VARIE | previsione di competenza | 1.000,00 | 0,00 | 0,00 | 1.000,00 | DIRIGENTE 4° SETTORE | |
| | | <i>di cui già impegnato*</i> | 0,00 | 0,00 | 0,00 | 0,00 | | |
| | | <i>a fondo pluriennale vincolato</i> | | 0,00 | 0,00 | 0,00 | | |
| | | previsione di cassa | 2.000,00 | 0,00 | 0,00 | 2.000,00 | | |
| 10101310375/0 | SPESE DI RAPPRESENTANZA - PRESTAZIONI DI SERVIZI - SPESE VARIE | previsione di competenza | 5.265,88 | 0,00 | 0,00 | 5.265,88 | DIRIGENTE 4° SETTORE | |
| | | <i>di cui già impegnato*</i> | 1.000,00 | 0,00 | 0,00 | 1.000,00 | | |
| | | <i>a fondo pluriennale vincolato</i> | | 0,00 | 0,00 | 0,00 | | |
| | | previsione di cassa | 7.234,66 | 0,00 | 0,00 | 7.234,66 | | |
| 10101314375/0 | SPESE PER INIZIATIVE ISTITUZIONALI - PRESTAZIONI DI SERVIZI - SPESE VARIE | previsione di competenza | 7.500,00 | 0,00 | 0,00 | 7.500,00 | DIRIGENTE 4° SETTORE | |
| | | <i>di cui già impegnato*</i> | 0,00 | 0,00 | 0,00 | 0,00 | | |
| | | <i>a fondo pluriennale vincolato</i> | | 0,00 | 0,00 | 0,00 | | |
| | | previsione di cassa | 7.500,00 | 0,00 | 0,00 | 7.500,00 | | |
| 10101320390/0 | SPESE RELATIVE AGLI AMMINISTRATORI COMUNALI - INDENNITA' DI PRESENZA PER LE ADUNANZE DEL CONSIGLIO COMUNALE E COMMISSIONI CONSILIARI | previsione di competenza | 10.500,00 | 0,00 | 0,00 | 10.500,00 | DIRIGENTE 4° SETTORE | |
| | | <i>di cui già impegnato*</i> | 0,00 | 0,00 | 0,00 | 0,00 | | |
| | | <i>a fondo pluriennale vincolato</i> | | 0,00 | 0,00 | 0,00 | | |
| | | previsione di cassa | 19.926,89 | 0,00 | 0,00 | 19.926,89 | | |
| 10101320400/0 | SPESE RELATIVE AGLI AMMINISTRATORI COMUNALI - INDENNITA' DI MISSIONE E RIMBORSO SPESE AGLI AMMINISTRATORI | previsione di competenza | 4.000,00 | 0,00 | 0,00 | 4.000,00 | DIRIGENTE 4° SETTORE | |
| | | <i>di cui già impegnato*</i> | 4.000,00 | 0,00 | 0,00 | 4.000,00 | | |
| | | <i>a fondo pluriennale vincolato</i> | | 0,00 | 0,00 | 0,00 | | |
| | | previsione di cassa | 6.345,00 | 0,00 | 0,00 | 6.345,00 | | |
| 10101320405/0 | SPESE RELATIVE AGLI AMMINISTRATORI COMUNALI- RIMB. AI DATORI DI LAVORO DEGLI ONERI RETRIBUTIVI PER PERMESSI RETRIBUITI (ART. 4 LEGGE 816/85) | previsione di competenza | 1.000,00 | 0,00 | 0,00 | 1.000,00 | DIRIGENTE 4° SETTORE | |
| | | <i>di cui già impegnato*</i> | 0,00 | 0,00 | 0,00 | 0,00 | | |



P.E.G. AGGIORNATO PER UNITA' ORGANIZZATIVA

SPESE

SERV_4.1 - SERVIZIO SEGRETERIA GENERALE E CONTRATTI

| MISSIONE, PROGRAMMA, TITOLO CAPITOLO | DENOMINAZIONE | | PREVISIONI ANNO 2019 | VARIAZIONI | | SOMME RISULTANTI | RESPONSABILE |
|---|--|--------------------------------------|-------------------------|------------|----------------|---------------------|----------------------|
| | | | | in aumento | in diminuzione | | |
| | | <i>a fondo pluriennale vincolato</i> | | 0,00 | 0,00 | 0,00 | |
| | | previsione di cassa | 2.000,00 | 0,00 | 0,00 | 2.000,00 | |
| 10101320415/0 | SPESE RELATIVE AGLI AMMINISTRATORI COMUNALI- RIMBORSO SPESE DI VIAGGIO AI CONSIGLIERI ED ASSESSORI (ART.13 LEGGE 816/85) | previsione di competenza | 2.000,00 | 0,00 | 0,00 | 2.000,00 | DIRIGENTE 4° SETTORE |
| | | <i>di cui già impegnato*</i> | 0,00 | 0,00 | 0,00 | 0,00 | |
| | | <i>a fondo pluriennale vincolato</i> | | 0,00 | 0,00 | 0,00 | |
| | | previsione di cassa | 3.350,24 | 0,00 | 0,00 | 3.350,24 | |
| 10101500805/0 | EROGAZIONE CONTRIBUTI VARI-CONTRIBUTI AD ISTITUTI, ENTI, ASSOCIAZIONI ECC. | previsione di competenza | 0,00 | 0,00 | 0,00 | 0,00 | DIRIGENTE 4° SETTORE |
| | | <i>di cui già impegnato*</i> | 0,00 | 0,00 | 0,00 | 0,00 | |
| | | <i>a fondo pluriennale vincolato</i> | | 0,00 | 0,00 | 0,00 | |
| | | previsione di cassa | | 0,00 | 0,00 | 0,00 | |
| 10101510810/0 | CONTRIBUTI AD ORGANISMI ASSOCIATIVI-QUOTA ADESIONE AD ORGANISMI ASSOCIATIVI | previsione di competenza | 11.000,00 | 0,00 | 0,00 | 11.000,00 | DIRIGENTE 4° SETTORE |
| | | <i>di cui già impegnato*</i> | 1.260,00 | 0,00 | 0,00 | 1.260,00 | |
| | | <i>a fondo pluriennale vincolato</i> | | 0,00 | 0,00 | 0,00 | |
| | | previsione di cassa | 11.000,00 | 0,00 | 0,00 | 11.000,00 | |
| Totale Titolo | 1 Spese correnti | previsione di competenza | 51.718,66 | 0,00 | 0,00 | 51.718,66 | |
| | | <i>di cui già impegnato*</i> | 10.760,00 | 0,00 | 0,00 | 10.760,00 | |
| | | <i>a fondo pluriennale vincolato</i> | | 0,00 | 0,00 | 0,00 | |
| | | previsione di cassa | 71.012,15 | 0,00 | 0,00 | 71.012,15 | |
| Totale Programma | 01 Organi istituzionali | previsione di competenza | 51.718,66 | 0,00 | 0,00 | 51.718,66 | |
| | | <i>di cui già impegnato*</i> | 10.760,00 | 0,00 | 0,00 | 10.760,00 | |
| | | <i>a fondo pluriennale vincolato</i> | | 0,00 | 0,00 | 0,00 | |
| | | previsione di cassa | 71.012,15 | 0,00 | 0,00 | 71.012,15 | |
| 0102 Programma | 02 Segreteria generale | | | | | | |
| Titolo 1 | Spese correnti | | | | | | |
| 10102200165/0 | ACQUISTO DI BENI PER SERVIZIO SEGRETERIA, PERSONALE E ORGANIZZAZIONE-ACQUISTO DI BENI E MATERIALE VARIO | previsione di competenza | 1.000,00 | 0,00 | 0,00 | 1.000,00 | DIRIGENTE 4° SETTORE |
| | | <i>di cui già impegnato*</i> | 0,00 | 0,00 | 0,00 | 0,00 | |
| | | <i>a fondo pluriennale vincolato</i> | | 0,00 | 0,00 | 0,00 | |
| | | previsione di cassa | 1.000,00 | 0,00 | 0,00 | 1.000,00 | |
| 10102300325/0 | ASSISTENZA PROGRAMMI SOFTWARE PER GESTIONE SERVIZI SEGRETERIA GENERALE- PREST.DI SERVIZI PER LA MANUTENZ. ATTEZZATURE INFORMATICHE | previsione di competenza | 20.000,00 | 0,00 | 0,00 | 20.000,00 | DIRIGENTE 4° SETTORE |



P.E.G. AGGIORNATO PER UNITA' ORGANIZZATIVA

SPESE

SERV_4.1 - SERVIZIO SEGRETERIA GENERALE E CONTRATTI

| MISSIONE, PROGRAMMA, TITOLO CAPITOLO | DENOMINAZIONE | | PREVISIONI ANNO 2019 | VARIAZIONI | | SOMME RISULTANTI | RESPONSABILE |
|---|---|--------------------------------------|-------------------------|------------|----------------|---------------------|----------------------|
| | | | | in aumento | in diminuzione | | |
| | | <i>di cui già impegnato*</i> | 0,00 | 0,00 | 0,00 | 0,00 | |
| | | <i>a fondo pluriennale vincolato</i> | | 0,00 | 0,00 | 0,00 | |
| | | previsione di cassa | 22.499,78 | 0,00 | 0,00 | 22.499,78 | |
| 10102300375/0 | PRESTAZIONI DI SERVIZI PER UFFICIO SEGRETERIA, PERSONALE E ORGANIZZAZIONE-PRESTAZIONI DI SERVIZI - SPESE VARIE | previsione di competenza | 1.000,00 | 0,00 | 0,00 | 1.000,00 | DIRIGENTE 4° SETTORE |
| | | <i>di cui già impegnato*</i> | 0,00 | 0,00 | 0,00 | 0,00 | |
| | | <i>a fondo pluriennale vincolato</i> | | 0,00 | 0,00 | 0,00 | |
| | | previsione di cassa | 1.956,30 | 0,00 | 0,00 | 1.956,30 | |
| 10102326485/0 | SPESE PER GARE D'APPALTO E CONTRATTI | previsione di competenza | 8.000,00 | 0,00 | 0,00 | 8.000,00 | DIRIGENTE 4° SETTORE |
| | | <i>di cui già impegnato*</i> | 0,00 | 0,00 | 0,00 | 0,00 | |
| | | <i>a fondo pluriennale vincolato</i> | | 0,00 | 0,00 | 0,00 | |
| | | previsione di cassa | 8.805,00 | 0,00 | 0,00 | 8.805,00 | |
| 10102550872/0 | TRASFERIMENTO ALL'UNIONE DEI COMUNI DELLA VALDERA PER SERVIZIO GARE E CONTRATTI- TRASFERIMENTO ALL'UNIONE DEI COMUNI DELLA VALDERA | previsione di competenza | 59.365,68 | 0,00 | 0,00 | 59.365,68 | DIRIGENTE 4° SETTORE |
| | | <i>di cui già impegnato*</i> | 0,00 | 0,00 | 0,00 | 0,00 | |
| | | <i>a fondo pluriennale vincolato</i> | | 0,00 | 0,00 | 0,00 | |
| | | previsione di cassa | 59.365,68 | 0,00 | 0,00 | 59.365,68 | |
| Totale Titolo | 1 Spese correnti | previsione di competenza | 89.365,68 | 0,00 | 0,00 | 89.365,68 | |
| | | <i>di cui già impegnato*</i> | | 0,00 | 0,00 | 0,00 | |
| | | <i>a fondo pluriennale vincolato</i> | | 0,00 | 0,00 | 0,00 | |
| | | previsione di cassa | 93.626,76 | 0,00 | 0,00 | 93.626,76 | |
| Totale Programma | 02 Segreteria generale | previsione di competenza | 89.365,68 | 0,00 | 0,00 | 89.365,68 | |
| | | <i>di cui già impegnato*</i> | | 0,00 | 0,00 | 0,00 | |
| | | <i>a fondo pluriennale vincolato</i> | | 0,00 | 0,00 | 0,00 | |
| | | previsione di cassa | 93.626,76 | 0,00 | 0,00 | 93.626,76 | |
| 0108 Programma | 08 Statistica e sistemi informativi | | | | | | |
| Titolo 1 | Spese correnti | | | | | | |
| 10108250125/0 | ACQUISTO BENI PER SERVIZIO INFORMATICA - ACQUISTO BENI PER ATTREZZATURE INFORMATICHE | previsione di competenza | 0,00 | 0,00 | 0,00 | 0,00 | DIRIGENTE 4° SETTORE |
| | | <i>di cui già impegnato*</i> | 0,00 | 0,00 | 0,00 | 0,00 | |
| | | <i>a fondo pluriennale vincolato</i> | | 0,00 | 0,00 | 0,00 | |
| | | previsione di cassa | | 0,00 | 0,00 | 0,00 | |



P.E.G. AGGIORNATO PER UNITA' ORGANIZZATIVA

SPESE

SERV_4.1 - SERVIZIO SEGRETERIA GENERALE E CONTRATTI

| MISSIONE, PROGRAMMA, TITOLO CAPITOLO | DENOMINAZIONE | | PREVISIONI ANNO 2019 | VARIAZIONI | | SOMME RISULTANTI | RESPONSABILE |
|---|--|--------------------------------------|-------------------------|------------|----------------|---------------------|----------------------|
| | | | | in aumento | in diminuzione | | |
| 10108350367/0 | PRESTAZIONE DI SERVIZI PER SERVIZI INFORMATICI- PRESTAZIONE DI SERVIZI PER GESTIONE SITO WEB | previsione di competenza | 18.000,00 | 0,00 | 0,00 | 18.000,00 | DIRIGENTE 4° SETTORE |
| | | <i>di cui già impegnato*</i> | 17.568,00 | 0,00 | 0,00 | 17.568,00 | |
| | | <i>a fondo pluriennale vincolato</i> | | 0,00 | 0,00 | 0,00 | |
| | | previsione di cassa | 18.000,00 | 0,00 | 0,00 | 18.000,00 | |
| 10108350371/0 | PRESTAZIONE DI SERVIZI PER SERVIZIO INFORMATICA - PRESTAZIONE DI SERVIZI PER SVILUPPO PROGETTI OPEN SOURCE | previsione di competenza | 0,00 | 0,00 | 0,00 | 0,00 | DIRIGENTE 4° SETTORE |
| | | <i>di cui già impegnato*</i> | 0,00 | 0,00 | 0,00 | 0,00 | |
| | | <i>a fondo pluriennale vincolato</i> | | 0,00 | 0,00 | 0,00 | |
| | | previsione di cassa | 0,00 | 0,00 | 0,00 | 0,00 | |
| 10108350391/0 | PRESTAZIONE DI SERVIZI PER SERVIZIO INFORMATICA - PRESTAZIONE DI SERVIZI PER LA MANUTENZIONE RETI DATI E TELEFONIA | previsione di competenza | 0,00 | 0,00 | 0,00 | 0,00 | DIRIGENTE 4° SETTORE |
| | | <i>di cui già impegnato*</i> | 0,00 | 0,00 | 0,00 | 0,00 | |
| | | <i>a fondo pluriennale vincolato</i> | | 0,00 | 0,00 | 0,00 | |
| | | previsione di cassa | 0,00 | 0,00 | 0,00 | 0,00 | |
| 10108360325/0 | PRESTAZIONI DI SERVIZI PER IL SERVIZIO INFORMATICA - PRESTAZIONI DI SERVIZI PER LA MANUTENZIONE DELLE ATTREZZATURE INFORMATICHE | previsione di competenza | 10.000,00 | 0,00 | 0,00 | 10.000,00 | DIRIGENTE 4° SETTORE |
| | | <i>di cui già impegnato*</i> | 9.763,33 | 0,00 | 0,00 | 9.763,33 | |
| | | <i>a fondo pluriennale vincolato</i> | | 0,00 | 0,00 | 0,00 | |
| | | previsione di cassa | 19.763,33 | 0,00 | 0,00 | 19.763,33 | |
| 10108370375/0 | PRESTAZIONI DI SERVIZI PER REALIZZAZIONE PROGETTO VOIP - PRESTAZIONI DI SERVIZI - SPESE | previsione di competenza | 0,00 | 0,00 | 0,00 | 0,00 | DIRIGENTE 4° SETTORE |
| | | <i>di cui già impegnato*</i> | 0,00 | 0,00 | 0,00 | 0,00 | |
| | | <i>a fondo pluriennale vincolato</i> | | 0,00 | 0,00 | 0,00 | |
| | | previsione di cassa | 0,00 | 0,00 | 0,00 | 0,00 | |
| 10108450720/0 | UTILIZZO BENI DI TERZI PER SERVIZIO INFORMATICA - NOLEGGIO ATTREZZATURE | previsione di competenza | 13.000,00 | 0,00 | 0,00 | 13.000,00 | DIRIGENTE 4° SETTORE |
| | | <i>di cui già impegnato*</i> | 12.102,77 | 0,00 | 0,00 | 12.102,77 | |
| | | <i>a fondo pluriennale vincolato</i> | | 0,00 | 0,00 | 0,00 | |
| | | previsione di cassa | 18.500,00 | 0,00 | 0,00 | 18.500,00 | |
| 10108555872/0 | TRASFERIMENTO ALL'UNIONE DEI COMUNI DELLA VALDERA PER L'ASSISTENZA INFORMATICA DI 1° LIVELLO - TRASF.ALL'UNIONE DEI COMUNI DELLA VALDERA | previsione di competenza | 0,00 | 0,00 | 0,00 | 0,00 | DIRIGENTE 4° SETTORE |
| | | <i>di cui già impegnato*</i> | 0,00 | 0,00 | 0,00 | 0,00 | |
| | | <i>a fondo pluriennale vincolato</i> | | 0,00 | 0,00 | 0,00 | |



P.E.G. AGGIORNATO PER UNITA' ORGANIZZATIVA
SPESE

SERV_4.1 - SERVIZIO SEGRETERIA GENERALE E CONTRATTI

| MISSIONE, PROGRAMMA, TITOLO CAPITOLO | DENOMINAZIONE | | PREVISIONI ANNO 2019 | VARIAZIONI | | SOMME RISULTANTI | RESPONSABILE |
|---|---|--------------------------------------|-------------------------|------------|----------------|---------------------|----------------------|
| | | | | in aumento | in diminuzione | | |
| | | previsione di cassa | | 0,00 | 0,00 | 0,00 | |
| 10111520872/0 | TRASFERIMENTO ALL'UNIONE VALDERA PER VARI SERVIZI DA RENDERE AL COMUNE - TRASFERIMENTO ALL'UNIONE DEI COMUNI DELLA VALDERA | previsione di competenza | 0,00 | 0,00 | 0,00 | 0,00 | DIRIGENTE 4° SETTORE |
| | | <i>di cui già impegnato*</i> | 0,00 | 0,00 | 0,00 | 0,00 | |
| | | <i>a fondo pluriennale vincolato</i> | | 0,00 | 0,00 | 0,00 | |
| | | previsione di cassa | | 0,00 | 0,00 | 0,00 | |
| Totale Titolo | 1 Spese correnti | previsione di competenza | 41.000,00 | 0,00 | 0,00 | 41.000,00 | |
| | | <i>di cui già impegnato*</i> | 39.434,10 | 0,00 | 0,00 | 39.434,10 | |
| | | <i>a fondo pluriennale vincolato</i> | | 0,00 | 0,00 | 0,00 | |
| | | previsione di cassa | 56.263,33 | 0,00 | 0,00 | 56.263,33 | |
| Titolo 2 | Spese in conto capitale | | | | | | |
| 201085002545/0 | ACQUISTO DI BENI MOBILI, MACCHINE, ATTREZZ. ALTRI SERVIZI GENERALI-ACQUISTO ATTREZZ. INFORMATICHE - SP. FIN. CON CONTRIBUTI DA VARI ENTI SETT. PUBB | previsione di competenza | 0,00 | 0,00 | 0,00 | 0,00 | DIRIGENTE 4° SETTORE |
| | | <i>di cui già impegnato*</i> | 0,00 | 0,00 | 0,00 | 0,00 | |
| | | <i>a fondo pluriennale vincolato</i> | | 0,00 | 0,00 | 0,00 | |
| | | previsione di cassa | | 0,00 | 0,00 | 0,00 | |
| 201085002550/0 | ACQUISTO DI BENI MOBILI, MACCHINE, ATTREZZ. ALTRI SERVIZI GENERALI-ACQUISTO ATTREZZ. INFORMATICHE - IMP. PROV. TRASF. DA DIR. SUPERF. A DIR. PROPRIETA' | previsione di competenza | 0,00 | 0,00 | 0,00 | 0,00 | DIRIGENTE 4° SETTORE |
| | | <i>di cui già impegnato*</i> | 0,00 | 0,00 | 0,00 | 0,00 | |
| | | <i>a fondo pluriennale vincolato</i> | | 0,00 | 0,00 | 0,00 | |
| | | previsione di cassa | 29.074,98 | 0,00 | 0,00 | 29.074,98 | |
| 201085002563/0 | ACQUISTO DI BENI MOBILI, MACCHINE, ATTREZZATURE ALTRI SERVIZI GENERALI-ACQUISTO ATTREZZ. INFORMATICHE - SP. FIN. CON AVANZO D'AMMINISTRAZIONE | previsione di competenza | 0,00 | 0,00 | 0,00 | 0,00 | DIRIGENTE 4° SETTORE |
| | | <i>di cui già impegnato*</i> | 0,00 | 0,00 | 0,00 | 0,00 | |
| | | <i>a fondo pluriennale vincolato</i> | | 0,00 | 0,00 | 0,00 | |
| | | previsione di cassa | 60.000,00 | 0,00 | 0,00 | 60.000,00 | |
| 201085002571/0 | ACQUISTO DI BENI MOBILI, MACCHINE, ATTREZZ. ALTRI SERVIZI GENERALI-ACQUISTO ATTREZZ. INFORMATICHE - SP. FIN. CON ENTRATE DERIVANTI DA VARI SOGGETTI | previsione di competenza | 0,00 | 0,00 | 0,00 | 0,00 | DIRIGENTE 4° SETTORE |
| | | <i>di cui già impegnato*</i> | 0,00 | 0,00 | 0,00 | 0,00 | |
| | | <i>a fondo pluriennale vincolato</i> | | 0,00 | 0,00 | 0,00 | |
| | | previsione di cassa | 12.250,00 | 0,00 | 0,00 | 12.250,00 | |



P.E.G. AGGIORNATO PER UNITA' ORGANIZZATIVA

SPESE

SERV_4.1 - SERVIZIO SEGRETERIA GENERALE E CONTRATTI

| MISSIONE, PROGRAMMA, TITOLO CAPITOLO | DENOMINAZIONE | | PREVISIONI ANNO 2019 | VARIAZIONI | | SOMME RISULTANTI | RESPONSABILE |
|---|---|--|---|------------------------------|------------------------------|---|----------------------|
| | | | | in aumento | in diminuzione | | |
| 201085002575/0 | ACQ. DI BENI MOBILI, MACCH., ATTREZZ. PROGETTO VIDEOSORVEGLIANZA ALTRI SERVIZI GENERALI- ACQ. ATTREZZ. INFORMAT. - SP. FIN. DA ALIENAZIONE DI | previsione di competenza <i>di cui già impegnato*</i> a fondo pluriennale vincolato previsione di cassa | 33.596,00 0,00 0,00 33.596,00 | 0,00 0,00 0,00 0,00 | 0,00 0,00 0,00 0,00 | 33.596,00 0,00 0,00 33.596,00 | DIRIGENTE 4° SETTORE |
| 201085002582/0 | ACQ. DI BENI MOBILI, MACCH., ATTREZZ. PROGETTO VIDEOSORVEGLIANZA ALTRI SERVIZI GENERALI- ACQ. ATTREZZ. INFORMAT. - SP. FIN. DA | previsione di competenza <i>di cui già impegnato*</i> a fondo pluriennale vincolato previsione di cassa | 48.945,60 0,00 0,00 48.945,60 | 0,00 0,00 0,00 0,00 | 0,00 0,00 0,00 0,00 | 48.945,60 0,00 0,00 48.945,60 | DIRIGENTE 4° SETTORE |
| Totale Titolo | 2 Spese in conto capitale | previsione di competenza <i>di cui già impegnato*</i> a fondo pluriennale vincolato previsione di cassa | 82.541,60 0,00 0,00 183.866,58 | 0,00 0,00 0,00 0,00 | 0,00 0,00 0,00 0,00 | 82.541,60 0,00 0,00 183.866,58 | |
| Totale Programma | 08 Statistica e sistemi informativi | previsione di competenza <i>di cui già impegnato*</i> a fondo pluriennale vincolato previsione di cassa | 123.541,60 39.434,10 0,00 240.129,91 | 0,00 0,00 0,00 0,00 | 0,00 0,00 0,00 0,00 | 123.541,60 39.434,10 0,00 240.129,91 | |
| 0111 Programma | 11 Altri servizi generali | | | | | | |
| Titolo 1 | Spese correnti | | | | | | |
| 10111300380/0 | PRESTAZIONE DI SERVIZI PER SERVIZI COMUNALI - SPESE PER GESTIONE DEL SERVIZIO IN APPALTO | previsione di competenza <i>di cui già impegnato*</i> a fondo pluriennale vincolato previsione di cassa | 57.000,00 27.196,96 0,00 75.131,35 | 0,00 0,00 0,00 0,00 | 0,00 0,00 0,00 0,00 | 57.000,00 27.196,96 0,00 75.131,35 | DIRIGENTE 4° SETTORE |
| 10111305370/0 | SPESE PER PRESTAZIONI PROFESSIONALI PER INCARICHI DI STUDIO, DI RICERCA E DI CONSULENZA- SPESE PER PRESTAZ. PROFESSIONALI, STUDI E | previsione di competenza <i>di cui già impegnato*</i> a fondo pluriennale vincolato previsione di cassa | 0,00 0,00 0,00 0,00 | 0,00 0,00 0,00 0,00 | 0,00 0,00 0,00 0,00 | 0,00 0,00 0,00 0,00 | DIRIGENTE 4° SETTORE |
| 10111351375/0 | PRESTAZIONI DI SERVIZIO PER LO SVILUPPO E L'ADEGUAMENTO TECNOLOGICO DELLA RETE LOCALE - PRESTAZIONI DI SERVIZI - SPESE VARIE | previsione di competenza <i>di cui già impegnato*</i> a fondo pluriennale vincolato | 0,00 0,00 0,00 | 0,00 0,00 0,00 | 0,00 0,00 0,00 | 0,00 0,00 0,00 | DIRIGENTE 4° SETTORE |



P.E.G. AGGIORNATO PER UNITA' ORGANIZZATIVA

SPESE

SERV_4.1 - SERVIZIO SEGRETERIA GENERALE E CONTRATTI

| MISSIONE,PROGRAMMA,TITOLO CAPITOLO | DENOMINAZIONE | | PREVISIONI ANNO 2019 | VARIAZIONI | | SOMME RISULTANTI | RESPONSABILE |
|---------------------------------------|---|--------------------------------------|-------------------------|------------|----------------|---------------------|----------------------|
| | | | | in aumento | in diminuzione | | |
| | | previsione di cassa | 2.100,00 | 0,00 | 0,00 | 2.100,00 | |
| 10111524872/0 | TRASFERIMENTO ALL'UNIONE DEI COMUNI DELLA VALDERA PER LA SOC.DELL'INFORMAZ. E DELLA CONOSCENZA-TRASFERIM. ALL'UNIONE DEI COMUNI DELLA VALDERA | previsione di competenza | 0,00 | 0,00 | 0,00 | 0,00 | DIRIGENTE 4° SETTORE |
| | | <i>di cui già impegnato*</i> | 0,00 | 0,00 | 0,00 | 0,00 | |
| | | <i>a fondo pluriennale vincolato</i> | | 0,00 | 0,00 | 0,00 | |
| | | previsione di cassa | | 0,00 | 0,00 | 0,00 | |
| 10111529872/0 | TRASFERIMENTI ALL'UNIONE DEI COMUNI DELLA VALDERA PER SERVIZI DI HOSTING DEI SITI COMUNALI-TRASFERIMENTO ALL'UNIONE DEI COMUNI DELLA VALDERA | previsione di competenza | 0,00 | 0,00 | 0,00 | 0,00 | DIRIGENTE 4° SETTORE |
| | | <i>di cui già impegnato*</i> | 0,00 | 0,00 | 0,00 | 0,00 | |
| | | <i>a fondo pluriennale vincolato</i> | | 0,00 | 0,00 | 0,00 | |
| | | previsione di cassa | | 0,00 | 0,00 | 0,00 | |
| 10111537872/0 | TRASFERIMENTO ALL'UNIONE DEI COMUNI DELLA VALDERA PER ADESIONE PROGETTI UNIONE - TRASFERIMENTO ALL'UNIONE DEI COMUNI DELLA VALDERA | previsione di competenza | 0,00 | 0,00 | 0,00 | 0,00 | DIRIGENTE 4° SETTORE |
| | | <i>di cui già impegnato*</i> | 0,00 | 0,00 | 0,00 | 0,00 | |
| | | <i>a fondo pluriennale vincolato</i> | | 0,00 | 0,00 | 0,00 | |
| | | previsione di cassa | | 0,00 | 0,00 | 0,00 | |
| 10111538872/0 | TRASFERIMENTI ALL'UNIONE DEI COMUNI DELLA VALDERA PER LA RETE TELEMATICA REGIONE TOSCANA - TRASFERIMENTO ALL'UNIONE DEI COMUNI DELLA VALDERA | previsione di competenza | 0,00 | 0,00 | 0,00 | 0,00 | DIRIGENTE 4° SETTORE |
| | | <i>di cui già impegnato*</i> | 0,00 | 0,00 | 0,00 | 0,00 | |
| | | <i>a fondo pluriennale vincolato</i> | | 0,00 | 0,00 | 0,00 | |
| | | previsione di cassa | | 0,00 | 0,00 | 0,00 | |
| Totale Titolo | 1 Spese correnti | previsione di competenza | 57.000,00 | 0,00 | 0,00 | 57.000,00 | |
| | | <i>di cui già impegnato*</i> | 27.196,96 | 0,00 | 0,00 | 27.196,96 | |
| | | <i>a fondo pluriennale vincolato</i> | | 0,00 | 0,00 | 0,00 | |
| | | previsione di cassa | 77.231,35 | 0,00 | 0,00 | 77.231,35 | |
| Titolo 2 | Spese in conto capitale | | | | | | |
| 201117102756/0 | TRASF.IN CONTO CAPITALE ALL'UNIONE VALDERA PER SPESE DI INVESTIMENTO SERVIZIO INFORMATICA-TRASFERIMENTO DI CAPITALI ALL'UNIONE VALDERA | previsione di competenza | 0,00 | 0,00 | 0,00 | 0,00 | DIRIGENTE 4° SETTORE |
| | | <i>di cui già impegnato*</i> | 0,00 | 0,00 | 0,00 | 0,00 | |



P.E.G. AGGIORNATO PER UNITA' ORGANIZZATIVA

SPESE

SERV_4.1 - SERVIZIO SEGRETERIA GENERALE E CONTRATTI

| MISSIONE, PROGRAMMA, TITOLO CAPITOLO | DENOMINAZIONE | | PREVISIONI ANNO 2019 | VARIAZIONI | | SOMME RISULTANTI | RESPONSABILE |
|---|---------------|--|-------------------------|------------|----------------|---------------------|--------------|
| | | | | in aumento | in diminuzione | | |
| | | <i>a fondo pluriennale vincolato</i> | | 0,00 | 0,00 | 0,00 | |
| | | previsione di cassa | | 0,00 | 0,00 | 0,00 | |
| Totale Titolo | 2 | Spese in conto capitale | | | | | |
| | | previsione di competenza | 0,00 | 0,00 | 0,00 | 0,00 | |
| | | <i>di cui già impegnato*</i> | | 0,00 | 0,00 | 0,00 | |
| | | <i>a fondo pluriennale vincolato</i> | | 0,00 | 0,00 | 0,00 | |
| | | previsione di cassa | 0,00 | 0,00 | 0,00 | 0,00 | |
| Totale Programma | 11 | Altri servizi generali | | | | | |
| | | previsione di competenza | 57.000,00 | 0,00 | 0,00 | 57.000,00 | |
| | | <i>di cui già impegnato*</i> | 27.196,96 | 0,00 | 0,00 | 27.196,96 | |
| | | <i>a fondo pluriennale vincolato</i> | | 0,00 | 0,00 | 0,00 | |
| | | previsione di cassa | 77.231,35 | 0,00 | 0,00 | 77.231,35 | |
| Totale MISSIONE 01 | | Servizi istituzionali, generali e di gestione | | | | | |
| | | previsione di competenza | 321.625,94 | 0,00 | 0,00 | 321.625,94 | |
| | | <i>di cui già impegnato*</i> | 77.391,06 | 0,00 | 0,00 | 77.391,06 | |
| | | <i>a fondo pluriennale vincolato</i> | | 0,00 | 0,00 | 0,00 | |
| | | previsione di cassa | 482.000,17 | 0,00 | 0,00 | 482.000,17 | |



P.E.G. AGGIORNATO PER UNITA' ORGANIZZATIVA

SPESE

SERV_4.1 - SERVIZIO SEGRETERIA GENERALE E CONTRATTI

| MISSIONE, PROGRAMMA, TITOLO CAPITOLO | DENOMINAZIONE | PREVISIONI ANNO 2019 | VARIAZIONI | | SOMME RISULTANTI | RESPONSABILE |
|---|--|--|------------|----------------|---------------------|---------------------------|
| | | | in aumento | in diminuzione | | |
| <i>MISSIONE</i> 02 | <i>Giustizia</i> | | | | | |
| 0201 Programma 01 | Uffici giudiziari | | | | | |
| Titolo 1 | Spese correnti | | | | | |
| 10201300335/0 | PRESTAZIONE DI SERVIZI PER GLI UFFICI GIUDIZIARI - PRESTAZIONE DI SERVIZI PER LA PULIZIA DEI LOCALI | previsione di competenza 0,00 <i>di cui già impegnato*</i> 0,00 <i>a fondo pluriennale vincolato</i> previsione di cassa 0,00 | 0,00 | 0,00 | 0,00 | 0,00 DIRIGENTE 4° SETTORE |
| 10201300375/0 | PRESTAZIONE DI SERVIZI PER GLI UFFICI GIUDIZIARI - PRESTAZIONI DI SERVIZI - SPESE VARIE | previsione di competenza 0,00 <i>di cui già impegnato*</i> 0,00 <i>a fondo pluriennale vincolato</i> previsione di cassa 0,00 | 0,00 | 0,00 | 0,00 | 0,00 DIRIGENTE 4° SETTORE |
| 10201300380/0 | PRESTAZIONE DI SERVIZI PER GLI UFFICI GIUDIZIARI - SPESE PER GESTIONE DEL SERVIZIO IN APPALTO | previsione di competenza 0,00 <i>di cui già impegnato*</i> 0,00 <i>a fondo pluriennale vincolato</i> previsione di cassa 0,00 | 0,00 | 0,00 | 0,00 | 0,00 DIRIGENTE 4° SETTORE |
| 10201300386/0 | PRESTAZIONE DI SERVIZI PER GLI UFFICI GIUDIZIARI - PRESTAZIONI DI SERVIZI PER PAGAMENTO T.I.A. | previsione di competenza 0,00 <i>di cui già impegnato*</i> 0,00 <i>a fondo pluriennale vincolato</i> previsione di cassa 0,00 | 0,00 | 0,00 | 0,00 | 0,00 DIRIGENTE 4° SETTORE |
| Totale Titolo 1 | Spese correnti | previsione di competenza 0,00 <i>di cui già impegnato*</i> 0,00 <i>a fondo pluriennale vincolato</i> previsione di cassa 0,00 | 0,00 | 0,00 | 0,00 | 0,00 |
| Totale Programma 01 | Uffici giudiziari | previsione di competenza 0,00 <i>di cui già impegnato*</i> 0,00 <i>a fondo pluriennale vincolato</i> previsione di cassa 0,00 | 0,00 | 0,00 | 0,00 | 0,00 |
| Totale MISSIONE 02 | Giustizia | previsione di competenza 0,00 <i>di cui già impegnato*</i> 0,00 <i>a fondo pluriennale vincolato</i> previsione di cassa 0,00 | 0,00 | 0,00 | 0,00 | 0,00 |



P.E.G. AGGIORNATO PER UNITA' ORGANIZZATIVA

SPESE

SERV_4.1 - SERVIZIO SEGRETERIA GENERALE E CONTRATTI

| MISSIONE, PROGRAMMA, TITOLO CAPITOLO | DENOMINAZIONE | PREVISIONI ANNO 2019 | VARIAZIONI | | SOMME RISULTANTI | RESPONSABILE |
|---|--|--|------------|----------------|---------------------|---------------------------|
| | | | in aumento | in diminuzione | | |
| <i>MISSIONE</i> 03 | <i>Ordine pubblico e sicurezza</i> | | | | | |
| 0301 Programma 01 | Polizia locale e amministrativa | | | | | |
| Titolo 1 | Spese correnti | | | | | |
| 10301300680/0 | PRESTAZIONE DI SERVIZI PER POLIZIA MUNICIPALE - SPESE PER GEST.SERVIZIO NOTIFICHE VERBALI ACCERTAMENTO IN MATERIA DI CIRCOLAZIONE | previsione di competenza 0,00 <i>di cui già impegnato*</i> 0,00 <i>a fondo pluriennale vincolato</i> previsione di cassa 0,00 | 0,00 | 0,00 | 0,00 | 0,00 DIRIGENTE 4° SETTORE |
| 10301320380/0 | PRESTAZIONE DI SERVIZI PER POLIZIA MUNICIPALE- SPESE GESTIONE NOTIFICA VERBALI IN MATERIA DI CDS -SPESE PER GESTIONE DEL SERVIZIO IN APPALTO | previsione di competenza 0,00 <i>di cui già impegnato*</i> 0,00 <i>a fondo pluriennale vincolato</i> previsione di cassa 184,17 | 0,00 | 0,00 | 0,00 | 0,00 DIRIGENTE 4° SETTORE |
| 10301320680/0 | PRESTAZIONE DI SERVIZI PER POLIZIA MUNICIPALE- SPESE PER GESTIONE SERVIZIO NOTIFICHE VERBALI ACCERTAMENTO IN MATERIA DI CIRCOLAZIONE STRADALE | previsione di competenza 0,00 <i>di cui già impegnato*</i> 0,00 <i>a fondo pluriennale vincolato</i> previsione di cassa 0,00 | 0,00 | 0,00 | 0,00 | 0,00 DIRIGENTE 4° SETTORE |
| Totale Titolo 1 | Spese correnti | previsione di competenza 0,00 <i>di cui già impegnato*</i> 0,00 <i>a fondo pluriennale vincolato</i> previsione di cassa 184,17 | 0,00 | 0,00 | 0,00 | 0,00 |
| Titolo 2 | Spese in conto capitale | | | | | |
| 203015002545/0 | ACQUISIZ.DI BENI MOBILI, MACCHINE,ATTREZZ.PER POLIZIA MUNICIPALE-ACQUISTO ATTREZZATURE- SP.FIN.CON CONTRIBUTI DA VARI ENTI DEL SETTORE | previsione di competenza 0,00 <i>di cui già impegnato*</i> 0,00 <i>a fondo pluriennale vincolato</i> previsione di cassa 0,00 | 0,00 | 0,00 | 0,00 | 0,00 DIRIGENTE 4° SETTORE |



P.E.G. AGGIORNATO PER UNITA' ORGANIZZATIVA

SPESE

SERV_4.1 - SERVIZIO SEGRETERIA GENERALE E CONTRATTI

| MISSIONE, PROGRAMMA, TITOLO CAPITOLO | DENOMINAZIONE | | PREVISIONI ANNO 2019 | VARIAZIONI | | SOMME RISULTANTI | RESPONSABILE |
|---|--|--|-------------------------|-------------|----------------|---------------------|--------------|
| | | | | in aumento | in diminuzione | | |
| Totale Titolo 2 | Spese in conto capitale | previsione di competenza <i>di cui già impegnato*</i> <i>a fondo pluriennale vincolato</i> | 0,00 | 0,00 | 0,00 | 0,00 | |
| | | previsione di cassa | 0,00 | 0,00 | 0,00 | 0,00 | |
| Totale Programma 01 | Polizia locale e amministrativa | previsione di competenza <i>di cui già impegnato*</i> <i>a fondo pluriennale vincolato</i> | 0,00 | 0,00 | 0,00 | 0,00 | |
| | | previsione di cassa | 184,17 | 0,00 | 0,00 | 184,17 | |
| Totale MISSIONE 03 | Ordine pubblico e sicurezza | previsione di competenza <i>di cui già impegnato*</i> <i>a fondo pluriennale vincolato</i> | 0,00 | 0,00 | 0,00 | 0,00 | |
| | | previsione di cassa | 184,17 | 0,00 | 0,00 | 184,17 | |



P.E.G. AGGIORNATO PER UNITA' ORGANIZZATIVA

SPESE

SERV_4.1 - SERVIZIO SEGRETERIA GENERALE E CONTRATTI

| MISSIONE, PROGRAMMA, TITOLO CAPITOLO | DENOMINAZIONE | PREVISIONI ANNO 2019 | VARIAZIONI | | SOMME RISULTANTI | RESPONSABILE |
|---|--|---|---------------------------|----------------------|---------------------------|--------------------------------|
| | | | in aumento | in diminuzione | | |
| <i>MISSIONE</i> 10 | <i>Trasporti e diritto alla mobilità</i> | | | | | |
| 1002 Programma 02 | Trasporto pubblico locale | | | | | |
| Titolo 1 | Spese correnti | | | | | |
| 11002300375/0 | PRESTAZIONE DI SERVIZI PER IL TRASPORTO PUBBLICO - PRESTAZIONI DI SERVIZI - SPESE VARIE | previsione di competenza 0,00 <i>di cui già impegnato*</i> 0,00 <i>a fondo pluriennale vincolato</i> previsione di cassa 0,00 | 0,00 0,00 0,00 | 0,00 0,00 0,00 | 0,00 0,00 0,00 | 0,00 DIRIGENTE 4° SETTORE |
| 11002500872/0 | TRASFERIMENTO ALL'UNIONE DEI COMUNI DELLA VALDERA PER MOBILITA' URBANA | previsione di competenza 64.500,00 <i>di cui già impegnato*</i> 0,00 <i>a fondo pluriennale vincolato</i> previsione di cassa 111.223,00 | 64.500,00 0,00 0,00 | 0,00 0,00 0,00 | 64.500,00 0,00 0,00 | 64.500,00 DIRIGENTE 4° SETTORE |
| Totale Titolo 1 | Spese correnti | previsione di competenza 64.500,00 <i>di cui già impegnato*</i> <i>a fondo pluriennale vincolato</i> previsione di cassa 111.223,00 | 64.500,00 0,00 0,00 | 0,00 0,00 0,00 | 64.500,00 0,00 0,00 | |
| Totale Programma 02 | Trasporto pubblico locale | previsione di competenza 64.500,00 <i>di cui già impegnato*</i> <i>a fondo pluriennale vincolato</i> previsione di cassa 111.223,00 | 64.500,00 0,00 0,00 | 0,00 0,00 0,00 | 64.500,00 0,00 0,00 | |
| Totale MISSIONE 10 | Trasporti e diritto alla mobilità | previsione di competenza 64.500,00 <i>di cui già impegnato*</i> <i>a fondo pluriennale vincolato</i> previsione di cassa 111.223,00 | 64.500,00 0,00 0,00 | 0,00 0,00 0,00 | 64.500,00 0,00 0,00 | |



P.E.G. AGGIORNATO PER UNITA' ORGANIZZATIVA

SPESE

SERV_4.1 - SERVIZIO SEGRETERIA GENERALE E CONTRATTI

| MISSIONE, PROGRAMMA, TITOLO CAPITOLO | DENOMINAZIONE | PREVISIONI ANNO 2019 | VARIAZIONI | | SOMME RISULTANTI | RESPONSABILE |
|---|--|--|------------|----------------|---------------------|---------------------------|
| | | | in aumento | in diminuzione | | |
| MISSIONE 12 | Diritti sociali, politiche sociali e famiglia | | | | | |
| 1207 Programma 07 | Programmazione e governo della rete dei servizi socio-sanitari e sociali | | | | | |
| TITOLO 1 | Spese correnti | | | | | |
| 11207315375/0 | PRESTAZIONI DI SERVIZI PER PROGETTO RELATIVO AL CONTRASTO ALL'EVASIONE FISCALE -PRESTAZ.DI SERVIZI-SPESE VARIE-SP. FIN. DA RISORSA 2101210/0 | previsione di competenza 0,00 <i>di cui già impegnato*</i> 0,00 a fondo pluriennale vincolato 0,00 previsione di cassa 0,00 | 0,00 | 0,00 | 0,00 | 0,00 DIRIGENTE 4° SETTORE |
| 11207558846/0 | TRASFERIMENTO AD APES PER PROGETTO CONTRASTO EVASIONE CANONE ALLOGGI ERP - TRASFERIMENTI AD APES-SPESA FINANZIATA DA RISORSA 2101210/0 | previsione di competenza 0,00 <i>di cui già impegnato*</i> 0,00 a fondo pluriennale vincolato 0,00 previsione di cassa 0,00 | 0,00 | 0,00 | 0,00 | 0,00 DIRIGENTE 4° SETTORE |
| Totale Titolo 1 | Spese correnti | previsione di competenza 0,00 <i>di cui già impegnato*</i> 0,00 a fondo pluriennale vincolato 0,00 previsione di cassa 0,00 | 0,00 | 0,00 | 0,00 | 0,00 |
| Totale Programma 07 | Programmazione e governo della rete dei servizi socio-sanitari e sociali | previsione di competenza 0,00 <i>di cui già impegnato*</i> 0,00 a fondo pluriennale vincolato 0,00 previsione di cassa 0,00 | 0,00 | 0,00 | 0,00 | 0,00 |
| Totale MISSIONE 12 | Diritti sociali, politiche sociali e famiglia | previsione di competenza 0,00 <i>di cui già impegnato*</i> 0,00 a fondo pluriennale vincolato 0,00 previsione di cassa 0,00 | 0,00 | 0,00 | 0,00 | 0,00 |



P.E.G. AGGIORNATO PER UNITA' ORGANIZZATIVA

SPESE

SERV_4.1 - SERVIZIO SEGRETERIA GENERALE E CONTRATTI

| MISSIONE, PROGRAMMA, TITOLO CAPITOLO | DENOMINAZIONE | | PREVISIONI ANNO 2019 | VARIAZIONI | | SOMME RISULTANTI | RESPONSABILE |
|---|----------------------------|--|---|--------------|----------------|---------------------|--------------|
| | | | | in aumento | in diminuzione | | |
| <i>MISSIONE</i> | <i>20</i> | <i>Fondi e accantonamenti</i> | | | | | |
| 2002 | Programma | 02 | Fondo crediti di dubbia esigibilità | | | | |
| | Titolo 1 | | Spese correnti | | | | |
| 120029501405/0 | FONDO SVALUTAZIONE CREDITI | | previsione di competenza di cui già impegnato* | 0,00 0,00 | 0,00 0,00 | 0,00 0,00 | 0,00 0,00 |
| | | | a fondo pluriennale vincolato | | 0,00 | 0,00 | 0,00 |
| | | | previsione di cassa | | 0,00 | 0,00 | 0,00 |
| | Totale Titolo | 1 | Spese correnti | | | | |
| | | | previsione di competenza di cui già impegnato* | 0,00 | 0,00 | 0,00 | 0,00 |
| | | | a fondo pluriennale vincolato | | 0,00 | 0,00 | 0,00 |
| | | | previsione di cassa | 0,00 | 0,00 | 0,00 | 0,00 |
| Totale Programma | 02 | Fondo crediti di dubbia esigibilità | | | | | |
| | | | previsione di competenza di cui già impegnato* | 0,00 | 0,00 | 0,00 | 0,00 |
| | | | a fondo pluriennale vincolato | | 0,00 | 0,00 | 0,00 |
| | | | previsione di cassa | 0,00 | 0,00 | 0,00 | 0,00 |
| Totale MISSIONE 20 | | Fondi e accantonamenti | | | | | |
| | | | previsione di competenza di cui già impegnato* | 0,00 | 0,00 | 0,00 | 0,00 |
| | | | a fondo pluriennale vincolato | | 0,00 | 0,00 | 0,00 |
| | | | previsione di cassa | 0,00 | 0,00 | 0,00 | 0,00 |



P.E.G. AGGIORNATO PER UNITA' ORGANIZZATIVA

SPESE

SERV_4.1 - SERVIZIO SEGRETERIA GENERALE E CONTRATTI

| MISSIONE, PROGRAMMA, TITOLO CAPITOLO | DENOMINAZIONE | | PREVISIONI ANNO 2019 | VARIAZIONI | | SOMME RISULTANTI | RESPONSABILE | |
|---|---|--|--|--|------------------------------|------------------------------|--|----------------------|
| | | | | in aumento | in diminuzione | | | |
| <i>MISSIONE</i> | <i>99</i> | <i>Servizi per conto terzi</i> | | | | | | |
| 9901 | Programma | 01 | Servizi per conto terzi - partite di giro | | | | | |
| | Titolo 7 | | Uscite per conto terzi e partite di giro | | | | | |
| 99014041/0 | RESTITUZIONE DI DEPOSITI CAUZIONALI | | previsione di competenza <i>di cui già impegnato*</i> a fondo pluriennale vincolato previsione di cassa | 150.000,00 0,00 225.451,52 | 0,00 0,00 0,00 | 0,00 0,00 0,00 | 150.000,00 0,00 0,00 225.451,52 | DIRIGENTE 4° SETTORE |
| 99014071/0 | RESTITUZIONE DI DEPOSITI PER SPESE CONTRATTUALI | | previsione di competenza <i>di cui già impegnato*</i> a fondo pluriennale vincolato previsione di cassa | 4.000.000,00 0,00 4.000.000,00 | 0,00 0,00 0,00 | 0,00 0,00 0,00 | 4.000.000,00 0,00 0,00 4.000.000,00 | DIRIGENTE 4° SETTORE |
| Totale Titolo | 7 | Uscite per conto terzi e partite di giro | | 4.150.000,00 | 0,00 | 0,00 | 4.150.000,00 0,00 0,00 4.225.451,52 | |
| Totale Programma | 01 | Servizi per conto terzi - partite di giro | | 4.150.000,00 | 0,00 | 0,00 | 4.150.000,00 0,00 0,00 4.225.451,52 | |
| | | | previsione di competenza <i>di cui già impegnato*</i> a fondo pluriennale vincolato previsione di cassa | 4.150.000,00 0,00 0,00 4.225.451,52 | 0,00 0,00 0,00 0,00 | 0,00 0,00 0,00 0,00 | | |
| 9902 | Programma | 02 | Anticipazione per il finanziamento del sistema sanitario nazionale | | | | | |
| | Titolo 7 | | Uscite per conto terzi e partite di giro | | | | | |
| 99024040/0 | RESTITUZIONE DI DEPOSITI CAUZIONALI | | previsione di competenza <i>di cui già impegnato*</i> a fondo pluriennale vincolato previsione di cassa | 0,00 0,00 0,00 | 0,00 0,00 0,00 | 0,00 0,00 0,00 | 0,00 0,00 0,00 0,00 | DIRIGENTE 4° SETTORE |
| 99024070/0 | RESTITUZIONE DI DEPOSITI PER SPESE CONTRATTUALI | | previsione di competenza <i>di cui già impegnato*</i> a fondo pluriennale vincolato previsione di cassa | 0,00 0,00 0,00 | 0,00 0,00 0,00 | 0,00 0,00 0,00 | 0,00 0,00 0,00 0,00 | DIRIGENTE 4° SETTORE |
| Totale Titolo | 7 | Uscite per conto terzi e partite di giro | | 0,00 | 0,00 | 0,00 | 0,00 0,00 0,00 0,00 | |
| | | | previsione di competenza <i>di cui già impegnato*</i> a fondo pluriennale vincolato previsione di cassa | 0,00 0,00 0,00 | 0,00 0,00 0,00 | 0,00 0,00 0,00 | | |



P.E.G. AGGIORNATO PER UNITA' ORGANIZZATIVA

SPESE

SERV_4.1 - SERVIZIO SEGRETERIA GENERALE E CONTRATTI

| MISSIONE, PROGRAMMA, TITOLO CAPITOLO | DENOMINAZIONE | | PREVISIONI ANNO 2019 | VARIAZIONI | | SOMME RISULTANTI | RESPONSABILE |
|---|---|---|-------------------------|------------|----------------|---------------------|--------------|
| | | | | in aumento | in diminuzione | | |
| Totale Programma 02 | Anticipazione per il finanziamento del sistema sanitario nazionale | previsione di competenza <i>di cui già impegnato*</i> a fondo pluriennale vincolato | 0,00 | 0,00 | 0,00 | 0,00 | |
| | | previsione di cassa | 0,00 | 0,00 | 0,00 | 0,00 | |
| Totale MISSIONE 99 | Servizi per conto terzi | previsione di competenza <i>di cui già impegnato*</i> a fondo pluriennale vincolato | 4.150.000,00 | 0,00 | 0,00 | 4.150.000,00 | |
| | | previsione di cassa | 4.225.451,52 | 0,00 | 0,00 | 4.225.451,52 | |
| Totale UO SERV_4.1 | SERVIZIO SEGRETERIA GENERALE E CONTRATTI | previsione di competenza <i>di cui già impegnato*</i> a fondo pluriennale vincolato | 4.536.125,94 | 0,00 | 0,00 | 4.536.125,94 | |
| | | previsione di cassa | 77.391,06 | 0,00 | 0,00 | 77.391,06 | |
| | | | 4.818.858,86 | 0,00 | 0,00 | 4.818.858,86 | |



P.E.G. AGGIORNATO PER UNITA' ORGANIZZATIVA
SPESE

SERV_4.2 - SERVIZIO PROVVEDITORATO, ECONOMATO, PATRIMONIO E FINANZIAMENTI

| MISSIONE, PROGRAMMA, TITOLO CAPITOLO | DENOMINAZIONE | | PREVISIONI ANNO 2019 | VARIAZIONI | | SOMME RISULTANTI | RESPONSABILE |
|---|--|---|--------------------------------------|------------------------------|------------------------------|--|----------------------|
| | | | | in aumento | in diminuzione | | |
| <i>MISSIONE</i> | <i>01</i> | <i>Servizi istituzionali, generali e di gestione</i> | | | | | |
| 0101 | Programma | 01 | Organi istituzionali | | | | |
| | Titolo 1 | Spese correnti | | | | | |
| 10101200130/0 | ACQUISTO STAMPATI, CANCELLERIA E VARIE PER IL SERVIZIO ORGANI ISTITUZIONALI | previsione di competenza <i>di cui già impegnato*</i> <i>a fondo pluriennale vincolato</i> previsione di cassa | 200,00 200,00 400,00 | 0,00 0,00 0,00 0,00 | 0,00 0,00 0,00 0,00 | 200,00 200,00 0,00 400,00 | DIRIGENTE 4° SETTORE |
| 10101200135/0 | ACQUISTO LIBRI, PUBBLICAZIONI, GIORNALI E RIVISTE PER IL SERVIZIO ORGANI ISTITUZIONALI | previsione di competenza <i>di cui già impegnato*</i> <i>a fondo pluriennale vincolato</i> previsione di cassa | 1.200,00 1.200,00 1.446,30 | 0,00 0,00 0,00 0,00 | 0,00 0,00 0,00 0,00 | 1.200,00 1.200,00 0,00 1.446,30 | DIRIGENTE 4° SETTORE |
| 10101200145/0 | ACQUISTO VESTIARIO DI SERVIZIO AL PERSONALE DEL SERVIZIO ORGANI ISTITUZIONALI | previsione di competenza <i>di cui già impegnato*</i> <i>a fondo pluriennale vincolato</i> previsione di cassa | 1.100,00 100,00 1.150,00 | 0,00 0,00 0,00 0,00 | 0,00 0,00 0,00 0,00 | 1.100,00 100,00 0,00 1.150,00 | DIRIGENTE 4° SETTORE |
| 10101200150/0 | ACQUISTO CARBURANTI E LUBRIFICANTI PER IL SERVIZIO ORGANI ISTITUZIONALI | previsione di competenza <i>di cui già impegnato*</i> <i>a fondo pluriennale vincolato</i> previsione di cassa | 2.300,00 600,00 2.886,84 | 0,00 0,00 0,00 0,00 | 0,00 0,00 0,00 0,00 | 2.300,00 600,00 0,00 2.886,84 | DIRIGENTE 4° SETTORE |
| 10101215165/0 | SPESE PER LE CONSULTE DI QUARTIERE-ACQUISTO DI BENI E MATERIALE VARIO | previsione di competenza <i>di cui già impegnato*</i> <i>a fondo pluriennale vincolato</i> previsione di cassa | 0,00 0,00 0,00 | 0,00 0,00 0,00 0,00 | 0,00 0,00 0,00 0,00 | 0,00 0,00 0,00 0,00 | DIRIGENTE 4° SETTORE |
| 10101220150/0 | ACQUISTO DI BENI DI CONSUMO E/O MATERIE PRIME PER CICLOMOTORI ASSEGNATI AGLI ORGANI ISTITUZIONALI-ACQUISTO CARBURANTI E LUBRIFICANTI | previsione di competenza <i>di cui già impegnato*</i> <i>a fondo pluriennale vincolato</i> previsione di cassa | 0,00 0,00 0,00 | 0,00 0,00 0,00 0,00 | 0,00 0,00 0,00 0,00 | 0,00 0,00 0,00 0,00 | DIRIGENTE 4° SETTORE |



P.E.G. AGGIORNATO PER UNITA' ORGANIZZATIVA
SPESE

SERV_4.2 - SERVIZIO PROVVEDITORATO, ECONOMATO, PATRIMONIO E FINANZIAMENTI

| MISSIONE, PROGRAMMA, TITOLO CAPITOLO | DENOMINAZIONE | | PREVISIONI ANNO 2019 | VARIAZIONI | | SOMME RISULTANTI | RESPONSABILE |
|---|---|--------------------------------------|-------------------------|------------|----------------|---------------------|----------------------|
| | | | | in aumento | in diminuzione | | |
| 10101300345/0 | PRESTAZIONI DI SERVIZI PER GLI UFFICI DEGLI ORGANI ISTITUZIONALI-SPESE TELEFONICHE | previsione di competenza | 0,00 | 0,00 | 0,00 | 0,00 | DIRIGENTE 4° SETTORE |
| | | <i>di cui già impegnato*</i> | 0,00 | 0,00 | 0,00 | 0,00 | |
| | | <i>a fondo pluriennale vincolato</i> | | 0,00 | 0,00 | 0,00 | |
| | | previsione di cassa | 864,08 | 0,00 | 0,00 | 864,08 | |
| 10101300365/0 | PRESTAZIONI DI SERVIZI PER GLI UFFICI DEGLI ORGANI ISTITUZIONALI-SPESE PER LE ASSICURAZIONI | previsione di competenza | 1.470,00 | 0,00 | 0,00 | 1.470,00 | DIRIGENTE 4° SETTORE |
| | | <i>di cui già impegnato*</i> | 1.328,88 | 0,00 | 0,00 | 1.328,88 | |
| | | <i>a fondo pluriennale vincolato</i> | | 0,00 | 0,00 | 0,00 | |
| | | previsione di cassa | 1.470,00 | 0,00 | 0,00 | 1.470,00 | |
| 10101300375/0 | PRESTAZIONI DI SERVIZI PER GLI UFFICI DEGLI ORGANI ISTITUZIONALI-PRESTAZIONI DI SERVIZI - SPESE VARIE | previsione di competenza | 2.617,34 | 0,00 | 0,00 | 2.617,34 | DIRIGENTE 4° SETTORE |
| | | <i>di cui già impegnato*</i> | 2.200,00 | 0,00 | 0,00 | 2.200,00 | |
| | | <i>a fondo pluriennale vincolato</i> | | 0,00 | 0,00 | 0,00 | |
| | | previsione di cassa | 2.934,99 | 0,00 | 0,00 | 2.934,99 | |
| 10101317375/0 | PRESTAZIONI DI SERVIZI PER FESTE NAZIONALI E SOLENNITA' CIVILI - PRESTAZIONI DI SERVIZI - SPESE VARIE | previsione di competenza | 1.000,00 | 0,00 | 0,00 | 1.000,00 | DIRIGENTE 4° SETTORE |
| | | <i>di cui già impegnato*</i> | 1.000,00 | 0,00 | 0,00 | 1.000,00 | |
| | | <i>a fondo pluriennale vincolato</i> | | 0,00 | 0,00 | 0,00 | |
| | | previsione di cassa | 1.085,00 | 0,00 | 0,00 | 1.085,00 | |
| 10101320420/0 | SPESE REL.AGLI AMMINISTRATORI COM.LI-SPESE PER ASSICURAZ.AMMINISTRATORI CONTRO RISCHI DERIV.DALL'ESPLETAM.DEL MANDATO (ART.25 LEGGE | previsione di competenza | 12.000,00 | 0,00 | 0,00 | 12.000,00 | DIRIGENTE 4° SETTORE |
| | | <i>di cui già impegnato*</i> | 9.712,50 | 0,00 | 0,00 | 9.712,50 | |
| | | <i>a fondo pluriennale vincolato</i> | | 0,00 | 0,00 | 0,00 | |
| | | previsione di cassa | 12.000,00 | 0,00 | 0,00 | 12.000,00 | |
| 10101335345/0 | PRESTAZIONE DI SERVIZI PER GESTIONE SEGRETERIA UNIVERSITARIA-SERVIZIO RILEVANTE AI FINI I.V.A.-SPESE TELEFONICHE | previsione di competenza | 0,00 | 0,00 | 0,00 | 0,00 | DIRIGENTE 4° SETTORE |
| | | <i>di cui già impegnato*</i> | 0,00 | 0,00 | 0,00 | 0,00 | |
| | | <i>a fondo pluriennale vincolato</i> | | 0,00 | 0,00 | 0,00 | |
| | | previsione di cassa | | 0,00 | 0,00 | 0,00 | |
| 10101355365/0 | PRESTAZIONI DI SERVIZI PER CICLOMOTORI ASSEGNATI AL SERVIZIO ORGANI ISTITUZIONALI-SPESE PER LE ASSICURAZIONI | previsione di competenza | 0,00 | 0,00 | 0,00 | 0,00 | DIRIGENTE 4° SETTORE |
| | | <i>di cui già impegnato*</i> | 0,00 | 0,00 | 0,00 | 0,00 | |
| | | <i>a fondo pluriennale vincolato</i> | | 0,00 | 0,00 | 0,00 | |
| | | previsione di cassa | | 0,00 | 0,00 | 0,00 | |



P.E.G. AGGIORNATO PER UNITA' ORGANIZZATIVA
SPESE

SERV_4.2 - SERVIZIO PROVVEDITORATO, ECONOMATO, PATRIMONIO E FINANZIAMENTI

| MISSIONE, PROGRAMMA, TITOLO CAPITOLO | DENOMINAZIONE | | PREVISIONI ANNO 2019 | VARIAZIONI | | SOMME RISULTANTI | RESPONSABILE |
|---|--|--------------------------------------|----------------------------|------------|----------------|---------------------|----------------------|
| | | | | in aumento | in diminuzione | | |
| | | previsione di cassa | | 0,00 | 0,00 | 0,00 | |
| 10101400705/0 | SERVIZIO ORGANI ISTITUZIONALI-UTILIZZO DI BENI DI TERZI- CANONI DI LOCAZIONE | previsione di competenza | 3.095,00 | 0,00 | 0,00 | 3.095,00 | DIRIGENTE 4° SETTORE |
| | | <i>di cui già impegnato*</i> | 1.644,00 | 0,00 | 0,00 | 1.644,00 | |
| | | <i>a fondo pluriennale vincolato</i> | | 0,00 | 0,00 | 0,00 | |
| | | previsione di cassa | 3.095,00 | 0,00 | 0,00 | 3.095,00 | |
| 101017001105/0 | IMPOSTE E TASSE RELATIVE AL SERVIZIO ORGANI ISTITUZIONALI-TASSE SU AUTOVEICOLI | previsione di competenza | 700,00 | 0,00 | 0,00 | 700,00 | DIRIGENTE 4° SETTORE |
| | | <i>di cui già impegnato*</i> | 0,00 | 0,00 | 0,00 | 0,00 | |
| | | <i>a fondo pluriennale vincolato</i> | | 0,00 | 0,00 | 0,00 | |
| | | previsione di cassa | 1.210,91 | 0,00 | 0,00 | 1.210,91 | |
| 101017101105/0 | IMPOSTE E TASSE RELATIVE AI CICLOMOTORI ASSEGNATI AL SERVIZIO ORGANI ISTITUZIONALI-TASSE SU AUTOVEICOLI | previsione di competenza | 0,00 | 0,00 | 0,00 | 0,00 | DIRIGENTE 4° SETTORE |
| | | <i>di cui già impegnato*</i> | 0,00 | 0,00 | 0,00 | 0,00 | |
| | | <i>a fondo pluriennale vincolato</i> | | 0,00 | 0,00 | 0,00 | |
| | | previsione di cassa | | 0,00 | 0,00 | 0,00 | |
| Totale Titolo | 1 | Spese correnti | | | | | |
| | | previsione di competenza | 25.682,34 | 0,00 | 0,00 | 25.682,34 | |
| | | <i>di cui già impegnato*</i> | 17.985,38 | 0,00 | 0,00 | 17.985,38 | |
| | | <i>a fondo pluriennale vincolato</i> | | 0,00 | 0,00 | 0,00 | |
| | | previsione di cassa | 28.543,12 | 0,00 | 0,00 | 28.543,12 | |
| Totale Programma | 01 | Organi istituzionali | | | | | |
| | | previsione di competenza | 25.682,34 | 0,00 | 0,00 | 25.682,34 | |
| | | <i>di cui già impegnato*</i> | 17.985,38 | 0,00 | 0,00 | 17.985,38 | |
| | | <i>a fondo pluriennale vincolato</i> | | 0,00 | 0,00 | 0,00 | |
| | | previsione di cassa | 28.543,12 | 0,00 | 0,00 | 28.543,12 | |
| 0102 | Programma | 02 | Segreteria generale | | | | |
| | Titolo 1 | Spese correnti | | | | | |
| 10102200130/0 | ACQUISTO DI BENI PER SERVIZIO SEGRETERIA, PERSONALE E ORGANIZZAZIONE-ACQUISTO STAMPATI, CANCELLERIA E VARIE PER GLI UFFICI | previsione di competenza | 200,00 | 0,00 | 0,00 | 200,00 | DIRIGENTE 4° SETTORE |
| | | <i>di cui già impegnato*</i> | 0,00 | 0,00 | 0,00 | 0,00 | |
| | | <i>a fondo pluriennale vincolato</i> | | 0,00 | 0,00 | 0,00 | |
| | | previsione di cassa | 400,00 | 0,00 | 0,00 | 400,00 | |
| 10102200145/0 | ACQUISTO DI BENI PER SERVIZIO SEGRETERIA, PERSONALE E ORGANIZZAZIONE-ACQUISTO VESTIARIO DI SERVIZIO AL PERSONALE | previsione di competenza | 300,00 | 0,00 | 0,00 | 300,00 | DIRIGENTE 4° SETTORE |
| | | <i>di cui già impegnato*</i> | 0,00 | 0,00 | 0,00 | 0,00 | |



P.E.G. AGGIORNATO PER UNITA' ORGANIZZATIVA
SPESE

SERV_4.2 - SERVIZIO PROVVEDITORATO, ECONOMATO, PATRIMONIO E FINANZIAMENTI

| MISSIONE, PROGRAMMA, TITOLO CAPITOLO | DENOMINAZIONE | | PREVISIONI ANNO 2019 | VARIAZIONI | | SOMME RISULTANTI | RESPONSABILE |
|---|--|--------------------------------------|-------------------------|------------|----------------|---------------------|----------------------|
| | | | | in aumento | in diminuzione | | |
| | | <i>a fondo pluriennale vincolato</i> | | 0,00 | 0,00 | 0,00 | |
| | | previsione di cassa | 446,37 | 0,00 | 0,00 | 446,37 | |
| 10102200150/0 | ACQUISTO DI BENI PER SERVIZIO SEGRETERIA, PERSONALE E ORGANIZZAZIONE-ACQUISTO CARBURANTI E LUBRIFICANTI | previsione di competenza | 420,00 | 0,00 | 0,00 | 420,00 | DIRIGENTE 4° SETTORE |
| | | <i>di cui già impegnato*</i> | 150,00 | 0,00 | 0,00 | 150,00 | |
| | | <i>a fondo pluriennale vincolato</i> | | 0,00 | 0,00 | 0,00 | |
| | | previsione di cassa | 640,68 | 0,00 | 0,00 | 640,68 | |
| 10102210165/0 | SPESE PER FESTE NAZIONALI E SOLENNITA' CIVILI- ACQUISTO DI BENI E MATERIALE VARIO | previsione di competenza | 0,00 | 0,00 | 0,00 | 0,00 | DIRIGENTE 4° SETTORE |
| | | <i>di cui già impegnato*</i> | 0,00 | 0,00 | 0,00 | 0,00 | |
| | | <i>a fondo pluriennale vincolato</i> | | 0,00 | 0,00 | 0,00 | |
| | | previsione di cassa | | 0,00 | 0,00 | 0,00 | |
| 10102211122/0 | SPESE PER CONGRESSI, CONVEGNI, ONORANZE E CELEBRAZIONI-ACQUISTO DI BENI O MATERIE PRIME PER MANUTENZIONE ATTREZZATURE | previsione di competenza | 0,00 | 0,00 | 0,00 | 0,00 | DIRIGENTE 4° SETTORE |
| | | <i>di cui già impegnato*</i> | 0,00 | 0,00 | 0,00 | 0,00 | |
| | | <i>a fondo pluriennale vincolato</i> | | 0,00 | 0,00 | 0,00 | |
| | | previsione di cassa | | 0,00 | 0,00 | 0,00 | |
| 10102211165/0 | SPESE PER CONGRESSI, CONVEGNI, ONORANZE E CELEBRAZIONI-ACQUISTO DI BENI E MATERIALE VARIO | previsione di competenza | 0,00 | 0,00 | 0,00 | 0,00 | DIRIGENTE 4° SETTORE |
| | | <i>di cui già impegnato*</i> | 0,00 | 0,00 | 0,00 | 0,00 | |
| | | <i>a fondo pluriennale vincolato</i> | | 0,00 | 0,00 | 0,00 | |
| | | previsione di cassa | | 0,00 | 0,00 | 0,00 | |
| 10102300330/0 | PRESTAZIONI DI SERVIZI PER UFFICIO SEGRETERIA, PERSONALE E ORGANIZZ.-PRESTAZIONE DI SERVIZI PER LA MANUTENZIONE DI ARREDI E ATTREZZATURE | previsione di competenza | 0,00 | 0,00 | 0,00 | 0,00 | DIRIGENTE 4° SETTORE |
| | | <i>di cui già impegnato*</i> | 0,00 | 0,00 | 0,00 | 0,00 | |
| | | <i>a fondo pluriennale vincolato</i> | | 0,00 | 0,00 | 0,00 | |
| | | previsione di cassa | | 0,00 | 0,00 | 0,00 | |
| 10102300345/0 | PRESTAZIONI DI SERVIZI PER UFFICIO SEGRETERIA, PERSONALE E ORGANIZZAZIONE-SPESE TELEFONICHE | previsione di competenza | 27.350,00 | 0,00 | 0,00 | 27.350,00 | DIRIGENTE 4° SETTORE |
| | | <i>di cui già impegnato*</i> | 0,00 | 0,00 | 0,00 | 0,00 | |
| | | <i>a fondo pluriennale vincolato</i> | | 0,00 | 0,00 | 0,00 | |
| | | previsione di cassa | 27.842,79 | 0,00 | 0,00 | 27.842,79 | |



P.E.G. AGGIORNATO PER UNITA' ORGANIZZATIVA
SPESE

SERV_4.2 - SERVIZIO PROVVEDITORATO, ECONOMATO, PATRIMONIO E FINANZIAMENTI

| MISSIONE, PROGRAMMA, TITOLO CAPITOLO | DENOMINAZIONE | | PREVISIONI ANNO 2019 | VARIAZIONI | | SOMME RISULTANTI | RESPONSABILE |
|---|---|---|--|------------------------------|------------------------------|--|----------------------|
| | | | | in aumento | in diminuzione | | |
| 10102300365/0 | PRESTAZIONI DI SERVIZI PER UFFICIO SEGRETERIA, PERSONALE E ORGANIZZAZIONE-SPESE PER LE ASSICURAZIONI | previsione di competenza <i>di cui già impegnato*</i> <i>a fondo pluriennale vincolato</i> previsione di cassa | 0,00 0,00 0,00 0,00 | 0,00 0,00 0,00 0,00 | 0,00 0,00 0,00 0,00 | 0,00 0,00 0,00 0,00 | DIRIGENTE 4° SETTORE |
| 10102305365/0 | PRESTAZIONI DI SERVIZI PER LE AUTOVETTURE ASSEGNATE ALL'UFFICIO SEGRETERIA, PERSONALE E ORGANIZZAZIONE-SPESE PER LE ASSICURAZIONI | previsione di competenza <i>di cui già impegnato*</i> <i>a fondo pluriennale vincolato</i> previsione di cassa | 300,00 254,94 0,00 324,19 | 0,00 0,00 0,00 0,00 | 0,00 0,00 0,00 0,00 | 300,00 254,94 0,00 324,19 | DIRIGENTE 4° SETTORE |
| 10102400705/0 | UTILIZZO BENI DI TERZI-CANONE DI LOCAZIONE IMMOBILI | previsione di competenza <i>di cui già impegnato*</i> <i>a fondo pluriennale vincolato</i> previsione di cassa | 5.760,00 5.760,00 0,00 5.760,00 | 0,00 0,00 0,00 0,00 | 0,00 0,00 0,00 0,00 | 5.760,00 5.760,00 0,00 5.760,00 | DIRIGENTE 4° SETTORE |
| 10102400720/0 | UTILIZZO BENI DI TERZI-NOLEGGIO ATTREZZATURE | previsione di competenza <i>di cui già impegnato*</i> <i>a fondo pluriennale vincolato</i> previsione di cassa | 0,00 0,00 0,00 0,00 | 0,00 0,00 0,00 0,00 | 0,00 0,00 0,00 0,00 | 0,00 0,00 0,00 0,00 | DIRIGENTE 4° SETTORE |
| 101027001105/0 | IMPOSTE E TASSE PER SEGRETERIA GENERALE, PERSONALE ED ORGANIZZAZIONE-TASSE SU | previsione di competenza <i>di cui già impegnato*</i> <i>a fondo pluriennale vincolato</i> previsione di cassa | 150,00 0,00 0,00 171,20 | 0,00 0,00 0,00 0,00 | 0,00 0,00 0,00 0,00 | 150,00 0,00 0,00 171,20 | DIRIGENTE 4° SETTORE |
| Totale Titolo | 1 Spese correnti | previsione di competenza <i>di cui già impegnato*</i> <i>a fondo pluriennale vincolato</i> previsione di cassa | 34.480,00 6.164,94 0,00 35.585,23 | 0,00 0,00 0,00 0,00 | 0,00 0,00 0,00 0,00 | 34.480,00 6.164,94 0,00 35.585,23 | |
| Totale Programma | 02 Segreteria generale | previsione di competenza <i>di cui già impegnato*</i> <i>a fondo pluriennale vincolato</i> previsione di cassa | 34.480,00 6.164,94 0,00 35.585,23 | 0,00 0,00 0,00 0,00 | 0,00 0,00 0,00 0,00 | 34.480,00 6.164,94 0,00 35.585,23 | |
| 0103 Programma | 03 Gestione economica, finanziaria, programmazione e provveditorato | previsione di competenza <i>di cui già impegnato*</i> <i>a fondo pluriennale vincolato</i> previsione di cassa | 34.480,00 6.164,94 0,00 35.585,23 | 0,00 0,00 0,00 0,00 | 0,00 0,00 0,00 0,00 | 34.480,00 6.164,94 0,00 35.585,23 | |
| Titolo 1 | Spese correnti | | | | | | |



P.E.G. AGGIORNATO PER UNITA' ORGANIZZATIVA
SPESE

SERV_4.2 - SERVIZIO PROVVEDITORATO, ECONOMATO, PATRIMONIO E FINANZIAMENTI

| MISSIONE, PROGRAMMA, TITOLO CAPITOLO | DENOMINAZIONE | | PREVISIONI ANNO 2019 | VARIAZIONI | | SOMME RISULTANTI | RESPONSABILE |
|---|--|--------------------------------------|-------------------------|------------|----------------|---------------------|----------------------|
| | | | | in aumento | in diminuzione | | |
| 10103200130/0 | ACQUISTO DI BENI PER IL SERVIZIO GESTIONE ECONOMICA E FINANZIARIA - ACQUISTO STAMPATI, CANCELLERIA E VARIE PER GLI UFFICI | previsione di competenza | 200,00 | 0,00 | 0,00 | 200,00 | DIRIGENTE 4° SETTORE |
| | | <i>di cui già impegnato*</i> | 0,00 | 0,00 | 0,00 | 0,00 | |
| | | <i>a fondo pluriennale vincolato</i> | | 0,00 | 0,00 | 0,00 | |
| | | previsione di cassa | 372,20 | 0,00 | 0,00 | 372,20 | |
| 10103200135/0 | ACQUISTO DI BENI PER IL SERVIZIO GESTIONE ECONOMICA E FINANZIARIA - ACQUISTO LIBRI, PUBBLICAZIONI, GIORNALI E RIVISTE | previsione di competenza | 2.000,00 | 0,00 | 0,00 | 2.000,00 | DIRIGENTE 4° SETTORE |
| | | <i>di cui già impegnato*</i> | 1.043,57 | 0,00 | 7,80 | 1.035,77 | |
| | | <i>a fondo pluriennale vincolato</i> | | 0,00 | 0,00 | 0,00 | |
| | | previsione di cassa | 2.558,76 | 0,00 | 0,00 | 2.558,76 | |
| 10103200145/0 | ACQUISTO DI BENI PER IL SERVIZIO GESTIONE ECONOMICA E FINANZIARIA - ACQUISTO VESTIARIO DI SERVIZIO AL PERSONALE (MAGAZZINIERE) | previsione di competenza | 100,00 | 0,00 | 0,00 | 100,00 | DIRIGENTE 4° SETTORE |
| | | <i>di cui già impegnato*</i> | 0,00 | 0,00 | 0,00 | 0,00 | |
| | | <i>a fondo pluriennale vincolato</i> | | 0,00 | 0,00 | 0,00 | |
| | | previsione di cassa | 100,00 | 0,00 | 0,00 | 100,00 | |
| 10103200150/0 | ACQUISTO DI BENI PER IL SERVIZIO GESTIONE ECONOMICA E FINANZIARIA - ACQUISTO CARBURANTI E | previsione di competenza | 0,00 | 0,00 | 0,00 | 0,00 | DIRIGENTE 4° SETTORE |
| | | <i>di cui già impegnato*</i> | 0,00 | 0,00 | 0,00 | 0,00 | |
| | | <i>a fondo pluriennale vincolato</i> | | 0,00 | 0,00 | 0,00 | |
| | | previsione di cassa | | 0,00 | 0,00 | 0,00 | |
| 10103300330/0 | PRESTAZIONI DI SERVIZI PER SERVIZIO GESTIONE ECONOMICA FINANZIARIA - PRESTAZIONE DI SERVIZI PER LA MANUTENZIONE DI ARREDI E ATTREZZATURE | previsione di competenza | 0,00 | 0,00 | 0,00 | 0,00 | DIRIGENTE 4° SETTORE |
| | | <i>di cui già impegnato*</i> | 0,00 | 0,00 | 0,00 | 0,00 | |
| | | <i>a fondo pluriennale vincolato</i> | | 0,00 | 0,00 | 0,00 | |
| | | previsione di cassa | | 0,00 | 0,00 | 0,00 | |
| 10103300345/0 | PRESTAZIONI DI SERVIZI PER SERVIZIO GESTIONE ECONOMICA FINANZIARIA - SPESE TELEFONICHE | previsione di competenza | 0,00 | 0,00 | 0,00 | 0,00 | DIRIGENTE 4° SETTORE |
| | | <i>di cui già impegnato*</i> | 0,00 | 0,00 | 0,00 | 0,00 | |
| | | <i>a fondo pluriennale vincolato</i> | | 0,00 | 0,00 | 0,00 | |
| | | previsione di cassa | 497,87 | 0,00 | 0,00 | 497,87 | |
| 10103300365/0 | PRESTAZIONI DI SERVIZI PER SERVIZIO GESTIONE ECONOMICA FINANZIARIA - SPESE PER LE ASSICURAZIONI | previsione di competenza | 300,00 | 0,00 | 0,00 | 300,00 | DIRIGENTE 4° SETTORE |
| | | <i>di cui già impegnato*</i> | 267,52 | 0,00 | 0,00 | 267,52 | |
| | | <i>a fondo pluriennale vincolato</i> | | 0,00 | 0,00 | 0,00 | |
| | | | | | | | |



P.E.G. AGGIORNATO PER UNITA' ORGANIZZATIVA
SPESE

SERV_4.2 - SERVIZIO PROVVEDITORATO, ECONOMATO, PATRIMONIO E FINANZIAMENTI

| MISSIONE, PROGRAMMA, TITOLO CAPITOLO | DENOMINAZIONE | | PREVISIONI ANNO 2019 | VARIAZIONI | | SOMME RISULTANTI | RESPONSABILE |
|---|---|--------------------------------------|-------------------------|------------|----------------|---------------------|----------------------|
| | | | | in aumento | in diminuzione | | |
| | | previsione di cassa | 322,94 | 0,00 | 0,00 | 322,94 | |
| 10103400720/0 | UTILIZZO BENI DI TERZI PER SERVIZIO GESTIONE ECONOMICA FINANZIARIA - NOLEGGIO ATTREZZATURE | previsione di competenza | 0,00 | 0,00 | 0,00 | 0,00 | DIRIGENTE 4° SETTORE |
| | | <i>di cui già impegnato*</i> | 0,00 | 0,00 | 0,00 | 0,00 | |
| | | <i>a fondo pluriennale vincolato</i> | | 0,00 | 0,00 | 0,00 | |
| | | previsione di cassa | | 0,00 | 0,00 | 0,00 | |
| 101037001105/0 | IMPOSTE E TASSE PER GESTIONE ECONOMICA E FINANZIARIA - TASSE SU AUTOVEICOLI | previsione di competenza | 130,00 | 0,00 | 0,00 | 130,00 | DIRIGENTE 4° SETTORE |
| | | <i>di cui già impegnato*</i> | 0,00 | 0,00 | 0,00 | 0,00 | |
| | | <i>a fondo pluriennale vincolato</i> | | 0,00 | 0,00 | 0,00 | |
| | | previsione di cassa | 156,38 | 0,00 | 0,00 | 156,38 | |
| Totale Titolo | 1 Spese correnti | previsione di competenza | 2.730,00 | 0,00 | 0,00 | 2.730,00 | |
| | | <i>di cui già impegnato*</i> | 1.311,09 | 0,00 | 7,80 | 1.303,29 | |
| | | <i>a fondo pluriennale vincolato</i> | | 0,00 | 0,00 | 0,00 | |
| | | previsione di cassa | 4.008,15 | 0,00 | 0,00 | 4.008,15 | |
| Totale Programma | 03 Gestione economica, finanziaria, programmazione e provveditorato | previsione di competenza | 2.730,00 | 0,00 | 0,00 | 2.730,00 | |
| | | <i>di cui già impegnato*</i> | 1.311,09 | 0,00 | 7,80 | 1.303,29 | |
| | | <i>a fondo pluriennale vincolato</i> | | 0,00 | 0,00 | 0,00 | |
| | | previsione di cassa | 4.008,15 | 0,00 | 0,00 | 4.008,15 | |
| 0104 Programma | 04 Gestione delle entrate tributarie e servizi fiscali | | | | | | |
| Titolo 1 | Spese correnti | | | | | | |
| 10104200130/0 | ACQUISTO BENI PER IL SERVIZIO TRIBUTI - ACQUISTO STAMPATI, CANCELLERIA E VARIE PER GLI UFFICI | previsione di competenza | 200,00 | 0,00 | 0,00 | 200,00 | DIRIGENTE 4° SETTORE |
| | | <i>di cui già impegnato*</i> | 0,00 | 0,00 | 0,00 | 0,00 | |
| | | <i>a fondo pluriennale vincolato</i> | | 0,00 | 0,00 | 0,00 | |
| | | previsione di cassa | 265,00 | 0,00 | 0,00 | 265,00 | |
| 10104300330/0 | PRESTAZIONI DI SERVIZI PER GESTIONE SERVIZIO ENTRATE TRIBUTARIE - PRESTAZIONE DI SERVIZI PER LA MANUTENZIONE DI ARREDI E ATTREZZATURE | previsione di competenza | 0,00 | 0,00 | 0,00 | 0,00 | DIRIGENTE 4° SETTORE |
| | | <i>di cui già impegnato*</i> | 0,00 | 0,00 | 0,00 | 0,00 | |
| | | <i>a fondo pluriennale vincolato</i> | | 0,00 | 0,00 | 0,00 | |
| | | previsione di cassa | | 0,00 | 0,00 | 0,00 | |
| Totale Titolo | 1 Spese correnti | previsione di competenza | 200,00 | 0,00 | 0,00 | 200,00 | |
| | | <i>di cui già impegnato*</i> | | 0,00 | 0,00 | 0,00 | |
| | | <i>a fondo pluriennale vincolato</i> | | 0,00 | 0,00 | 0,00 | |
| | | previsione di cassa | 265,00 | 0,00 | 0,00 | 265,00 | |



P.E.G. AGGIORNATO PER UNITA' ORGANIZZATIVA
SPESE

SERV_4.2 - SERVIZIO PROVVEDITORATO, ECONOMATO, PATRIMONIO E FINANZIAMENTI

| MISSIONE, PROGRAMMA, TITOLO CAPITOLO | DENOMINAZIONE | | PREVISIONI ANNO 2019 | VARIAZIONI | | SOMME RISULTANTI | RESPONSABILE |
|---|---|--|--|------------------------------|------------------------------|--|----------------------|
| | | | | in aumento | in diminuzione | | |
| Totale Programma 04 | Gestione delle entrate tributarie e servizi fiscali | previsione di competenza <i>di cui già impegnato*</i> a fondo pluriennale vincolato previsione di cassa | 200,00 265,00 | 0,00 0,00 0,00 0,00 | 0,00 0,00 0,00 0,00 | 200,00 0,00 0,00 265,00 | |
| 0105 Programma 05 | Gestione dei beni demaniali e patrimoniali | | | | | | |
| Titolo 1 | Spese correnti | | | | | | |
| 10105315375/0 | SPESE PER LA GESTIONE IMMOBILE VIA SACCO E VANZETTI- SPESE CONDOMINIALI-GESTIONE "CONDOMINIO ROTA" | previsione di competenza <i>di cui già impegnato*</i> a fondo pluriennale vincolato previsione di cassa | 2.500,00 0,00 2.500,00 | 0,00 0,00 0,00 0,00 | 0,00 0,00 0,00 0,00 | 2.500,00 0,00 0,00 2.500,00 | DIRIGENTE 4° SETTORE |
| 10105320525/0 | SPESE PER LA REDAZIONE DELL'INVENTARIO DEI BENI MOBILI COMUNALI | previsione di competenza <i>di cui già impegnato*</i> a fondo pluriennale vincolato previsione di cassa | 0,00 0,00 0,00 | 0,00 0,00 0,00 0,00 | 0,00 0,00 0,00 0,00 | 0,00 0,00 0,00 0,00 | DIRIGENTE 4° SETTORE |
| 10105330375/0 | PRESTAZIONI DI SERVIZI PER SERVIZIO PATRIMONIO - PRESTAZIONE DI SERVIZI - SPESE VARIE | previsione di competenza <i>di cui già impegnato*</i> a fondo pluriennale vincolato previsione di cassa | 10.000,00 6.062,18 14.288,30 | 0,00 0,00 0,00 0,00 | 0,00 0,00 0,00 0,00 | 10.000,00 6.062,18 0,00 14.288,30 | DIRIGENTE 4° SETTORE |
| 10105400715/0 | GESTIONE BENI DEMANIALI E PATRIMONIALI - UTILIZZO BENI DI TERZI- CANONE CONCESSIONE | previsione di competenza <i>di cui già impegnato*</i> a fondo pluriennale vincolato previsione di cassa | 5.000,00 0,00 5.000,00 | 0,00 0,00 0,00 0,00 | 0,00 0,00 0,00 0,00 | 5.000,00 0,00 0,00 5.000,00 | DIRIGENTE 4° SETTORE |
| 10105500929/0 | TRASFERIMENTO ALL'AGENZIA DEL DEMANIO - TRASFERIMENTO QUOTA PARTE PROVENTI ALIENAZIONI BENI | previsione di competenza <i>di cui già impegnato*</i> a fondo pluriennale vincolato previsione di cassa | 25.140,00 0,00 25.140,00 | 0,00 0,00 0,00 0,00 | 0,00 0,00 0,00 0,00 | 25.140,00 0,00 0,00 25.140,00 | DIRIGENTE 4° SETTORE |
| 101057201120/0 | IMPOSTE E TASSE RELATIVE ALLA GESTIONE DEI BENI DEMANIALI E PATRIMONIALI - IMPOSTE E TASSE RELATIVE AL PATRIMONIO DISPONIBILE | previsione di competenza <i>di cui già impegnato*</i> | 0,00 0,00 | 0,00 0,00 | 0,00 0,00 | 0,00 0,00 | DIRIGENTE 4° SETTORE |



P.E.G. AGGIORNATO PER UNITA' ORGANIZZATIVA
SPESE

SERV_4.2 - SERVIZIO PROVVEDITORATO, ECONOMATO, PATRIMONIO E FINANZIAMENTI

| MISSIONE,PROGRAMMA,TITOLO CAPITOLO | DENOMINAZIONE | | PREVISIONI ANNO 2019 | VARIAZIONI | | SOMME RISULTANTI | RESPONSABILE |
|---------------------------------------|---|--------------------------------------|-------------------------|------------|----------------|---------------------|----------------------|
| | | | | in aumento | in diminuzione | | |
| | | <i>a fondo pluriennale vincolato</i> | | 0,00 | 0,00 | 0,00 | |
| | | previsione di cassa | 6.405,70 | 0,00 | 0,00 | 6.405,70 | |
| 101057301120/0 | IMPOSTE E TASSE RELATIVE ALLA GESTIONE DEL PATRIMONIO - IMPOSTE E TASSE | previsione di competenza | 70.000,00 | 0,00 | 0,00 | 70.000,00 | DIRIGENTE 4° SETTORE |
| | | <i>di cui già impegnato*</i> | 0,00 | 0,00 | 0,00 | 0,00 | |
| | | <i>a fondo pluriennale vincolato</i> | | 0,00 | 0,00 | 0,00 | |
| | | previsione di cassa | 140.000,00 | 0,00 | 0,00 | 140.000,00 | |
| Totale Titolo | 1 Spese correnti | previsione di competenza | 112.640,00 | 0,00 | 0,00 | 112.640,00 | |
| | | <i>di cui già impegnato*</i> | 6.062,18 | 0,00 | 0,00 | 6.062,18 | |
| | | <i>a fondo pluriennale vincolato</i> | | 0,00 | 0,00 | 0,00 | |
| | | previsione di cassa | 193.334,00 | 0,00 | 0,00 | 193.334,00 | |
| Titolo 2 | Spese in conto capitale | | | | | | |
| 201051002117/0 | ACQUISTO E COSTRUZIONE BENI IMMOBILI PER SERV.GESTIONE DEI BENI-RISTRUTT. E MANUTENZ.STRAORD.BENI IMMOB.-SP.FIN.CON ENTRATE | previsione di competenza | 0,00 | 0,00 | 0,00 | 0,00 | DIRIGENTE 4° SETTORE |
| | | <i>di cui già impegnato*</i> | 0,00 | 0,00 | 0,00 | 0,00 | |
| | | <i>a fondo pluriennale vincolato</i> | | 0,00 | 0,00 | 0,00 | |
| | | previsione di cassa | | 0,00 | 0,00 | 0,00 | |
| 201051002146/0 | ACQUISTO E COSTRUZIONE BENI IMMOBILI PER SERV.GESTIONE DEI BENI-RISTRUTT.E MANUTENZ.STRAORD.BENI IMMOB.-SP.FIN.CON | previsione di competenza | 0,00 | 0,00 | 0,00 | 0,00 | DIRIGENTE 4° SETTORE |
| | | <i>di cui già impegnato*</i> | 0,00 | 0,00 | 0,00 | 0,00 | |
| | | <i>a fondo pluriennale vincolato</i> | | 0,00 | 0,00 | 0,00 | |
| | | previsione di cassa | | 0,00 | 0,00 | 0,00 | |
| 201051002151/0 | ACQ.E COSTRUZ.BENI IMMOB.SERV.GESTIONE DEI BENI-RISTRUTT.E MANUT.STRAORD.BENI IMMOB.-IMP.PROV.TRASF.DA DIR.SUPERF.A DIR. PROPRIETA' | previsione di competenza | 0,00 | 0,00 | 0,00 | 0,00 | DIRIGENTE 4° SETTORE |
| | | <i>di cui già impegnato*</i> | 0,00 | 0,00 | 0,00 | 0,00 | |
| | | <i>a fondo pluriennale vincolato</i> | | 0,00 | 0,00 | 0,00 | |
| | | previsione di cassa | 9.703,01 | 0,00 | 0,00 | 9.703,01 | |
| 201051002170/0 | ACQ.E COSTRUZ.BENI IMMOB.SERV.GESTIONE DEI BENI-RISTRUTT.E MANUT.STRAORD.BENI IMMOB.-SP.FIN.CON ENTR.DA FITTI REALI DI FABB.-SERV.RIL.I.V.A | previsione di competenza | 0,00 | 0,00 | 0,00 | 0,00 | DIRIGENTE 4° SETTORE |
| | | <i>di cui già impegnato*</i> | 0,00 | 0,00 | 0,00 | 0,00 | |
| | | <i>a fondo pluriennale vincolato</i> | | 0,00 | 0,00 | 0,00 | |
| | | previsione di cassa | | 0,00 | 0,00 | 0,00 | |



P.E.G. AGGIORNATO PER UNITA' ORGANIZZATIVA
SPESE

SERV_4.2 - SERVIZIO PROVVEDITORATO, ECONOMATO, PATRIMONIO E FINANZIAMENTI

| MISSIONE, PROGRAMMA, TITOLO CAPITOLO | DENOMINAZIONE | | PREVISIONI ANNO 2019 | VARIAZIONI | | SOMME RISULTANTI | RESPONSABILE |
|---|--|---|-------------------------|--------------|----------------|------------------------|----------------------|
| | | | | in aumento | in diminuzione | | |
| Totale Titolo 2 | Spese in conto capitale | previsione di competenza <i>di cui già impegnato*</i> a fondo pluriennale vincolato | 0,00 | 0,00 | 0,00 | 0,00 | |
| | | previsione di cassa | 9.703,01 | 0,00 | 0,00 | 9.703,01 | |
| Totale Programma 05 | Gestione dei beni demaniali e patrimoniali | previsione di competenza <i>di cui già impegnato*</i> a fondo pluriennale vincolato | 112.640,00 6.062,18 | 0,00 0,00 | 0,00 0,00 | 112.640,00 6.062,18 | |
| | | previsione di cassa | 203.037,01 | 0,00 | 0,00 | 203.037,01 | |
| 0106 | Programma 06 | Ufficio tecnico | | | | | |
| Titolo 1 | Spese correnti | | | | | | |
| 10106200130/0 | ACQUISTO DI BENI PER IL SERVIZIO LAVORI PUBBLICI - ACQUISTO STAMPATI, CANCELLERIA E VARIE PER GLI UFFICI | previsione di competenza <i>di cui già impegnato*</i> a fondo pluriennale vincolato | 0,00 0,00 | 0,00 0,00 | 0,00 0,00 | 0,00 0,00 | DIRIGENTE 4° SETTORE |
| | | previsione di cassa | 0,00 | 0,00 | 0,00 | 0,00 | |
| 10106200135/0 | ACQUISTO DI BENI PER IL SERVIZIO LAVORI PUBBLICI - ACQUISTO LIBRI, PUBBLICAZIONI, GIORNALI E RIVISTE | previsione di competenza <i>di cui già impegnato*</i> a fondo pluriennale vincolato | 300,00 0,00 | 0,00 0,00 | 0,00 0,00 | 300,00 0,00 | DIRIGENTE 4° SETTORE |
| | | previsione di cassa | 300,00 | 0,00 | 0,00 | 300,00 | |
| 10106200150/0 | ACQUISTO DI BENI PER IL SERVIZIO LAVORI PUBBLICI - ACQUISTO CARBURANTI E LUBRIFICANTI | previsione di competenza <i>di cui già impegnato*</i> a fondo pluriennale vincolato | 0,00 0,00 | 0,00 0,00 | 0,00 0,00 | 0,00 0,00 | DIRIGENTE 4° SETTORE |
| | | previsione di cassa | 0,00 | 0,00 | 0,00 | 0,00 | |
| 10106210130/0 | ACQUISTO DI BENI E/O MATERIE PRIME PER SERVIZIO MANUTENZIONI - ACQUISTO STAMPATI, CANCELLERIA E VARIE PER GLI UFFICI | previsione di competenza <i>di cui già impegnato*</i> a fondo pluriennale vincolato | 200,00 0,00 | 0,00 0,00 | 0,00 0,00 | 200,00 0,00 | DIRIGENTE 4° SETTORE |
| | | previsione di cassa | 400,00 | 0,00 | 0,00 | 400,00 | |
| 10106210135/0 | ACQUISTO DI BENI E/O MATERIE PRIME PER SERVIZIO MANUTENZIONI - ACQUISTO LIBRI, PUBBLICAZIONI, GIORNALI E RIVISTE | previsione di competenza <i>di cui già impegnato*</i> a fondo pluriennale vincolato | 500,00 0,00 | 0,00 0,00 | 0,00 0,00 | 500,00 0,00 | DIRIGENTE 4° SETTORE |
| | | previsione di cassa | 0,00 | 0,00 | 0,00 | 0,00 | |



P.E.G. AGGIORNATO PER UNITA' ORGANIZZATIVA
SPESE

SERV_4.2 - SERVIZIO PROVVEDITORATO, ECONOMATO, PATRIMONIO E FINANZIAMENTI

| MISSIONE, PROGRAMMA, TITOLO CAPITOLO | DENOMINAZIONE | | PREVISIONI ANNO 2019 | VARIAZIONI | | SOMME RISULTANTI | RESPONSABILE |
|---|---|--------------------------------------|-------------------------|------------|----------------|---------------------|----------------------|
| | | | | in aumento | in diminuzione | | |
| | | previsione di cassa | 500,00 | 0,00 | 0,00 | 500,00 | |
| 10106210145/0 | ACQUISTO DI BENI E/O MATERIE PRIME PER SERVIZIO MANUTENZIONI - ACQUISTO VESTIARIO DI SERVIZIO AL PERSONALE | previsione di competenza | 2.000,00 | 0,00 | 0,00 | 2.000,00 | DIRIGENTE 4° SETTORE |
| | | <i>di cui già impegnato*</i> | 0,00 | 0,00 | 0,00 | 0,00 | |
| | | <i>a fondo pluriennale vincolato</i> | | 0,00 | 0,00 | 0,00 | |
| | | previsione di cassa | 2.200,01 | 0,00 | 0,00 | 2.200,01 | |
| 10106210150/0 | ACQUISTO DI BENI E/O MATERIE PRIME PER SERVIZIO MANUTENZIONI - ACQUISTO CARBURANTI E | previsione di competenza | 30.000,00 | 0,00 | 0,00 | 30.000,00 | DIRIGENTE 4° SETTORE |
| | | <i>di cui già impegnato*</i> | 9.195,60 | 0,00 | 0,00 | 9.195,60 | |
| | | <i>a fondo pluriennale vincolato</i> | | 0,00 | 0,00 | 0,00 | |
| | | previsione di cassa | 42.055,60 | 0,00 | 0,00 | 42.055,60 | |
| 10106210155/0 | ACQUISTO DI BENI E/O MATERIE PRIME PER SERVIZIO MANUTENZIONI - ACQUISTO PRODOTTI PER LA PULIZIA DEI LOCALI | previsione di competenza | 2.000,00 | 0,00 | 0,00 | 2.000,00 | DIRIGENTE 4° SETTORE |
| | | <i>di cui già impegnato*</i> | 2.000,00 | 0,00 | 0,00 | 2.000,00 | |
| | | <i>a fondo pluriennale vincolato</i> | | 0,00 | 0,00 | 0,00 | |
| | | previsione di cassa | 2.721,36 | 0,00 | 0,00 | 2.721,36 | |
| 10106215150/0 | ACQUISTO DI BENI E/O MATERIE PRIME PER LE AUTOVETTURE ASSEGNATE AL SERVIZIO MANUTENZIONI - ACQUISTO CARBURANTI E LUBRIFICANTI | previsione di competenza | 400,00 | 0,00 | 0,00 | 400,00 | DIRIGENTE 4° SETTORE |
| | | <i>di cui già impegnato*</i> | 150,00 | 0,00 | 0,00 | 150,00 | |
| | | <i>a fondo pluriennale vincolato</i> | | 0,00 | 0,00 | 0,00 | |
| | | previsione di cassa | 683,99 | 0,00 | 0,00 | 683,99 | |
| 10106300345/0 | PRESTAZIONE DI SERVIZI PER SERVIZIO LAVORI PUBBLICI - SPESE TELEFONICHE | previsione di competenza | 0,00 | 0,00 | 0,00 | 0,00 | DIRIGENTE 4° SETTORE |
| | | <i>di cui già impegnato*</i> | 0,00 | 0,00 | 0,00 | 0,00 | |
| | | <i>a fondo pluriennale vincolato</i> | | 0,00 | 0,00 | 0,00 | |
| | | previsione di cassa | 458,03 | 0,00 | 0,00 | 458,03 | |
| 10106300365/0 | PRESTAZIONE DI SERVIZI PER SERVIZIO LAVORI PUBBLICI - SPESE PER LE ASSICURAZIONI | previsione di competenza | 0,00 | 0,00 | 0,00 | 0,00 | DIRIGENTE 4° SETTORE |
| | | <i>di cui già impegnato*</i> | 0,00 | 0,00 | 0,00 | 0,00 | |
| | | <i>a fondo pluriennale vincolato</i> | | 0,00 | 0,00 | 0,00 | |
| | | previsione di cassa | | 0,00 | 0,00 | 0,00 | |
| 10106300375/0 | PRESTAZIONE DI SERVIZI PER SERVIZIO LAVORI PUBBLICI - PRESTAZIONI DI SERVIZI - SPESE VARIE | previsione di competenza | 0,00 | 0,00 | 0,00 | 0,00 | DIRIGENTE 4° SETTORE |
| | | <i>di cui già impegnato*</i> | 0,00 | 0,00 | 0,00 | 0,00 | |



P.E.G. AGGIORNATO PER UNITA' ORGANIZZATIVA
SPESE

SERV_4.2 - SERVIZIO PROVVEDITORATO, ECONOMATO, PATRIMONIO E FINANZIAMENTI

| MISSIONE, PROGRAMMA, TITOLO CAPITOLO | DENOMINAZIONE | | PREVISIONI ANNO 2019 | VARIAZIONI | | SOMME RISULTANTI | RESPONSABILE |
|---|---|--------------------------------------|-------------------------|------------|----------------|---------------------|----------------------|
| | | | | in aumento | in diminuzione | | |
| | | <i>a fondo pluriennale vincolato</i> | | 0,00 | 0,00 | 0,00 | |
| | | previsione di cassa | | 0,00 | 0,00 | 0,00 | |
| 10106310345/0 | PRESTAZIONE DI SERVIZI PER UFFICIO MANUTENZIONI - SPESE TELEFONICHE | previsione di competenza | 1.500,00 | 0,00 | 0,00 | 1.500,00 | DIRIGENTE 4° SETTORE |
| | | <i>di cui già impegnato*</i> | 0,00 | 0,00 | 0,00 | 0,00 | |
| | | <i>a fondo pluriennale vincolato</i> | | 0,00 | 0,00 | 0,00 | |
| | | previsione di cassa | 2.061,80 | 0,00 | 0,00 | 2.061,80 | |
| 10106310365/0 | PRESTAZIONE DI SERVIZI PER UFFICIO MANUTENZIONI - SPESE PER LE ASSICURAZIONI | previsione di competenza | 11.000,00 | 0,00 | 0,00 | 11.000,00 | DIRIGENTE 4° SETTORE |
| | | <i>di cui già impegnato*</i> | 9.776,42 | 0,00 | 0,00 | 9.776,42 | |
| | | <i>a fondo pluriennale vincolato</i> | | 0,00 | 0,00 | 0,00 | |
| | | previsione di cassa | 11.000,00 | 0,00 | 0,00 | 11.000,00 | |
| 10106315365/0 | PRESTAZIONI DI SERVIZI PER LA MANUTENZIONE DELLE AUTOVEETTURE ASSEGNATE ALL'UFFICIO MANUTENZIONI - SPESE PER LE ASSICURAZIONI | previsione di competenza | 1.000,00 | 0,00 | 0,00 | 1.000,00 | DIRIGENTE 4° SETTORE |
| | | <i>di cui già impegnato*</i> | 782,70 | 0,00 | 0,00 | 782,70 | |
| | | <i>a fondo pluriennale vincolato</i> | | 0,00 | 0,00 | 0,00 | |
| | | previsione di cassa | 1.089,13 | 0,00 | 0,00 | 1.089,13 | |
| 10106400720/0 | UTILIZZO BENI DI TERZI PER SERVIZIO LL.-PP. - NOLEGGIO ATTREZZATURE | previsione di competenza | 0,00 | 0,00 | 0,00 | 0,00 | DIRIGENTE 4° SETTORE |
| | | <i>di cui già impegnato*</i> | 0,00 | 0,00 | 0,00 | 0,00 | |
| | | <i>a fondo pluriennale vincolato</i> | | 0,00 | 0,00 | 0,00 | |
| | | previsione di cassa | | 0,00 | 0,00 | 0,00 | |
| 101067001105/0 | IMPOSTE E TASSE RELATIVE AL SERVIZIO LAVORI PUBBLICI - TASSE SU AUTOVEICOLI | previsione di competenza | 0,00 | 0,00 | 0,00 | 0,00 | DIRIGENTE 4° SETTORE |
| | | <i>di cui già impegnato*</i> | 0,00 | 0,00 | 0,00 | 0,00 | |
| | | <i>a fondo pluriennale vincolato</i> | | 0,00 | 0,00 | 0,00 | |
| | | previsione di cassa | | 0,00 | 0,00 | 0,00 | |
| 101067101105/0 | IMPOSTE E TASSE PER SERVIZIO MANUTENZIONI - TASSE SU AUTOVEICOLI | previsione di competenza | 2.900,00 | 300,00 | 0,00 | 3.200,00 | DIRIGENTE 4° SETTORE |
| | | <i>di cui già impegnato*</i> | 0,00 | 0,00 | 0,00 | 0,00 | |
| | | <i>a fondo pluriennale vincolato</i> | | 0,00 | 0,00 | 0,00 | |
| | | previsione di cassa | 2.956,38 | 300,00 | 0,00 | 3.256,38 | |
| 101067151105/0 | IMPOSTE E TASSE PER LE AUTOVEETTURE ASSEGNATE AL SERVIZIO MANUTENZIONI - TASSE SU AUTOVEICOLI | previsione di competenza | 500,00 | 0,00 | 0,00 | 500,00 | DIRIGENTE 4° SETTORE |
| | | <i>di cui già impegnato*</i> | 0,00 | 0,00 | 0,00 | 0,00 | |
| | | <i>a fondo pluriennale vincolato</i> | | 0,00 | 0,00 | 0,00 | |



P.E.G. AGGIORNATO PER UNITA' ORGANIZZATIVA

SPESE

SERV_4.2 - SERVIZIO PROVVEDITORATO, ECONOMATO, PATRIMONIO E FINANZIAMENTI

| MISSIONE, PROGRAMMA, TITOLO CAPITOLO | DENOMINAZIONE | PREVISIONI ANNO 2019 | VARIAZIONI | | SOMME RISULTANTI | RESPONSABILE |
|---|---|---|------------------------------------|------------------------------|------------------------------------|----------------------|
| | | | in aumento | in diminuzione | | |
| | previsione di cassa | 537,38 | 0,00 | 0,00 | 537,38 | |
| Totale Titolo 1 | Spese correnti | | | | | |
| | previsione di competenza | 52.300,00 | 300,00 | 0,00 | 52.600,00 | |
| | <i>di cui già impegnato*</i> | 21.904,72 | 0,00 | 0,00 | 21.904,72 | |
| | <i>a fondo pluriennale vincolato</i> | | 0,00 | 0,00 | 0,00 | |
| | previsione di cassa | 66.963,68 | 300,00 | 0,00 | 67.263,68 | |
| Totale Programma 06 | Ufficio tecnico | | | | | |
| | previsione di competenza | 52.300,00 | 300,00 | 0,00 | 52.600,00 | |
| | <i>di cui già impegnato*</i> | 21.904,72 | 0,00 | 0,00 | 21.904,72 | |
| | <i>a fondo pluriennale vincolato</i> | | 0,00 | 0,00 | 0,00 | |
| | previsione di cassa | 66.963,68 | 300,00 | 0,00 | 67.263,68 | |
| 0107 Programma 07 | Elezioni e consultazioni popolari - Anagrafe e stato civile | | | | | |
| Titolo 1 | Spese correnti | | | | | |
| 10107200130/0 | ACQUISTO DI BENI E/OMATERIE PRIME PER SERVIZI DEMOGRAFICI - ACQUISTO STAMPATI, CANCELLERIA E VARIE PER GLI UFFICI | previsione di competenza <i>di cui già impegnato*</i> <i>a fondo pluriennale vincolato</i> previsione di cassa | 0,00 0,00 0,00 0,00 | 0,00 0,00 0,00 0,00 | 0,00 0,00 0,00 0,00 | DIRIGENTE 4° SETTORE |
| 10107200135/0 | ACQUISTO DI BENI E/OMATERIE PRIME PER SERVIZI DEMOGRAFICI - ACQUISTO LIBRI, PUBBLICAZIONI, GIORNALI E RIVISTE | previsione di competenza <i>di cui già impegnato*</i> <i>a fondo pluriennale vincolato</i> previsione di cassa | 370,00 342,00 0,00 370,00 | 0,00 0,00 0,00 0,00 | 370,00 342,00 0,00 370,00 | DIRIGENTE 4° SETTORE |
| 10107300330/0 | PRESTAZIONE DI SERVIZI PER UFFICI DEMOGRAFICI - PRESTAZIONE DI SERVIZI PER LA MANUTENZIONE DI ARREDI E ATTREZZATURE | previsione di competenza <i>di cui già impegnato*</i> <i>a fondo pluriennale vincolato</i> previsione di cassa | 0,00 0,00 0,00 0,00 | 0,00 0,00 0,00 0,00 | 0,00 0,00 0,00 0,00 | DIRIGENTE 4° SETTORE |
| 10107300345/0 | PRESTAZIONE DI SERVIZI PER UFFICI DEMOGRAFICI - SPESE TELEFONICHE | previsione di competenza <i>di cui già impegnato*</i> <i>a fondo pluriennale vincolato</i> previsione di cassa | 0,00 0,00 0,00 300,00 | 0,00 0,00 0,00 0,00 | 0,00 0,00 0,00 300,00 | DIRIGENTE 4° SETTORE |
| 10107300375/0 | PRESTAZIONE DI SERVIZI PER UFFICI DEMOGRAFICI - PRESTAZIONI DI SERVIZI - SPESE VARIE | previsione di competenza <i>di cui già impegnato*</i> | 1.401,00 1.300,00 | 0,00 0,00 | 1.401,00 1.300,00 | DIRIGENTE 4° SETTORE |



P.E.G. AGGIORNATO PER UNITA' ORGANIZZATIVA
SPESE

SERV_4.2 - SERVIZIO PROVVEDITORATO, ECONOMATO, PATRIMONIO E FINANZIAMENTI

| MISSIONE, PROGRAMMA, TITOLO CAPITOLO | DENOMINAZIONE | PREVISIONI ANNO 2019 | VARIAZIONI | | SOMME RISULTANTI | RESPONSABILE |
|---|--|--------------------------------------|------------|----------------|---------------------|--------------|
| | | | in aumento | in diminuzione | | |
| Totale Titolo 1 | Spese correnti | <i>a fondo pluriennale vincolato</i> | | 0,00 | 0,00 | 0,00 |
| | | previsione di cassa | 1.904,00 | 0,00 | 0,00 | 1.904,00 |
| | | previsione di competenza | 1.771,00 | 0,00 | 0,00 | 1.771,00 |
| | | <i>di cui già impegnato*</i> | 1.642,00 | 0,00 | 0,00 | 1.642,00 |
| Totale Programma 07 | Elezioni e consultazioni popolari - Anagrafe e stato civile | <i>a fondo pluriennale vincolato</i> | | 0,00 | 0,00 | 0,00 |
| | | previsione di cassa | 2.574,00 | 0,00 | 0,00 | 2.574,00 |
| | | previsione di competenza | 1.771,00 | 0,00 | 0,00 | 1.771,00 |
| | | <i>di cui già impegnato*</i> | 1.642,00 | 0,00 | 0,00 | 1.642,00 |
| 0108 Programma 08 | Statistica e sistemi informativi | <i>a fondo pluriennale vincolato</i> | | 0,00 | 0,00 | 0,00 |
| | | previsione di cassa | 2.574,00 | 0,00 | 0,00 | 2.574,00 |
| | | previsione di competenza | 1.771,00 | 0,00 | 0,00 | 1.771,00 |
| | | <i>di cui già impegnato*</i> | 1.642,00 | 0,00 | 0,00 | 1.642,00 |
| Titolo 1 | Spese correnti | <i>a fondo pluriennale vincolato</i> | | 0,00 | 0,00 | 0,00 |
| | | previsione di cassa | 2.000,00 | 0,00 | 0,00 | 2.000,00 |
| | | previsione di competenza | 2.000,00 | 0,00 | 0,00 | 2.000,00 |
| | | <i>di cui già impegnato*</i> | 0,00 | 0,00 | 0,00 | 0,00 |
| 10108300325/0 | PRESTAZIONE DI SERVIZI PER SERVIZIO LAVORI PUBBLICI - PRESTAZIONE DI SERVIZI PER LA MANUTENZIONE DELLE ATTREZZATURE INFORMATICHE | <i>a fondo pluriennale vincolato</i> | | 0,00 | 0,00 | 0,00 |
| | | previsione di cassa | 2.000,00 | 0,00 | 0,00 | 2.000,00 |
| | | previsione di competenza | 2.000,00 | 0,00 | 0,00 | 2.000,00 |
| | | <i>di cui già impegnato*</i> | 0,00 | 0,00 | 0,00 | 0,00 |
| 10108350325/0 | PRESTAZIONE DI SERVIZI PER SERVIZIO INFORMATICA - PRESTAZIONE DI SERVIZI PER LA MANUTENZIONE DELLE ATTREZZATURE INFORMATICHE | <i>a fondo pluriennale vincolato</i> | | 0,00 | 0,00 | 0,00 |
| | | previsione di cassa | 53.178,45 | 0,00 | 0,00 | 53.178,45 |
| | | previsione di competenza | 50.000,00 | 0,00 | 0,00 | 50.000,00 |
| | | <i>di cui già impegnato*</i> | 42.029,00 | 0,00 | 0,00 | 42.029,00 |
| 10108536872/0 | TRASFERIMENTO ALL'UNIONE DEI COMUNI DELLA VALDERA PER ASSISTENZA E MANUTENZ. ATTREZZATURE -TRASFERIMENTO ALL'UNIONE DEI COMUNI DELLA VALDERA | <i>a fondo pluriennale vincolato</i> | | 0,00 | 0,00 | 0,00 |
| | | previsione di cassa | 46.000,00 | 0,00 | 0,00 | 46.000,00 |
| | | previsione di competenza | 46.000,00 | 0,00 | 0,00 | 46.000,00 |
| | | <i>di cui già impegnato*</i> | 0,00 | 0,00 | 0,00 | 0,00 |
| 10108545872/0 | TRASFERIMENTO ALL'UNIONE DEI COMUNI DELLA VALDERA PER SERVIZI INFORMATICI - TRASFERIMENTO ALL'UNIONE DEI COMUNI DELLA VALDERA | <i>a fondo pluriennale vincolato</i> | | 0,00 | 0,00 | 0,00 |
| | | previsione di cassa | 124.035,58 | 0,00 | 0,00 | 124.035,58 |
| | | previsione di competenza | 124.035,58 | 0,00 | 0,00 | 124.035,58 |
| | | <i>di cui già impegnato*</i> | 0,00 | 0,00 | 0,00 | 0,00 |



P.E.G. AGGIORNATO PER UNITA' ORGANIZZATIVA
SPESE

SERV_4.2 - SERVIZIO PROVVEDITORATO, ECONOMATO, PATRIMONIO E FINANZIAMENTI

| MISSIONE,PROGRAMMA,TITOLO CAPITOLO | DENOMINAZIONE | | PREVISIONI ANNO 2019 | VARIAZIONI | | SOMME RISULTANTI | RESPONSABILE |
|---------------------------------------|--|--------------------------------------|-------------------------|------------|----------------|---------------------|----------------------|
| | | | | in aumento | in diminuzione | | |
| Totale Titolo 1 | Spese correnti | previsione di competenza | 222.035,58 | 0,00 | 0,00 | 222.035,58 | |
| | | <i>di cui già impegnato*</i> | 42.029,00 | 0,00 | 0,00 | 42.029,00 | |
| | | <i>a fondo pluriennale vincolato</i> | | 0,00 | 0,00 | 0,00 | |
| | | previsione di cassa | 225.214,03 | 0,00 | 0,00 | 225.214,03 | |
| Totale Programma 08 | Statistica e sistemi informativi | previsione di competenza | 222.035,58 | 0,00 | 0,00 | 222.035,58 | |
| | | <i>di cui già impegnato*</i> | 42.029,00 | 0,00 | 0,00 | 42.029,00 | |
| | | <i>a fondo pluriennale vincolato</i> | | 0,00 | 0,00 | 0,00 | |
| | | previsione di cassa | 225.214,03 | 0,00 | 0,00 | 225.214,03 | |
| 0111 | Programma 11 | Altri servizi generali | | | | | |
| Titolo 1 | Spese correnti | | | | | | |
| 10111200130/0 | ACQUISTO DI BENI PER SERVIZI COMUNALI - ACQUISTO STAMPATI, CANCELLERIA E VARIE PER GLI UFFICI | previsione di competenza | 26.500,00 | 0,00 | 0,00 | 26.500,00 | DIRIGENTE 4° SETTORE |
| | | <i>di cui già impegnato*</i> | 24.846,05 | 0,00 | 0,00 | 24.846,05 | |
| | | <i>a fondo pluriennale vincolato</i> | | 0,00 | 0,00 | 0,00 | |
| | | previsione di cassa | 37.570,12 | 0,00 | 0,00 | 37.570,12 | |
| 10111200135/0 | ACQUISTO DI BENI PER SERVIZI COMUNALI - ACQUISTO LIBRI, PUBBLICAZIONI, GIORNALI E RIVISTE | previsione di competenza | 2.100,00 | 0,00 | 0,00 | 2.100,00 | DIRIGENTE 4° SETTORE |
| | | <i>di cui già impegnato*</i> | 954,00 | 0,00 | 0,00 | 954,00 | |
| | | <i>a fondo pluriennale vincolato</i> | | 0,00 | 0,00 | 0,00 | |
| | | previsione di cassa | 2.268,00 | 0,00 | 0,00 | 2.268,00 | |
| 10111200155/0 | ACQUISTO DI BENI PER SERVIZI COMUNALI - ACQUISTO PRODOTTI PER LA PULIZIA DEI LOCALI | previsione di competenza | 800,00 | 0,00 | 0,00 | 800,00 | DIRIGENTE 4° SETTORE |
| | | <i>di cui già impegnato*</i> | 800,00 | 0,00 | 0,00 | 800,00 | |
| | | <i>a fondo pluriennale vincolato</i> | | 0,00 | 0,00 | 0,00 | |
| | | previsione di cassa | 800,00 | 0,00 | 0,00 | 800,00 | |
| 10111200165/0 | ACQUISTO DI BENI PER SERVIZI COMUNALI - ACQUISTO DI BENI E MATERIALE VARIO | previsione di competenza | 500,00 | 0,00 | 0,00 | 500,00 | DIRIGENTE 4° SETTORE |
| | | <i>di cui già impegnato*</i> | 0,00 | 0,00 | 0,00 | 0,00 | |
| | | <i>a fondo pluriennale vincolato</i> | | 0,00 | 0,00 | 0,00 | |
| | | previsione di cassa | 772,12 | 0,00 | 0,00 | 772,12 | |
| 10111226165/0 | ACQUISTO BENI DI CONSUMO PER INTERVENTI DI SICUREZZA SUL LAVORO - ACQUISTO DI BENI E MATERIALE VARIO | previsione di competenza | 2.000,00 | 0,00 | 0,00 | 2.000,00 | DIRIGENTE 4° SETTORE |
| | | <i>di cui già impegnato*</i> | 0,00 | 0,00 | 0,00 | 0,00 | |
| | | <i>a fondo pluriennale vincolato</i> | | 0,00 | 0,00 | 0,00 | |
| | | previsione di cassa | 2.120,78 | 0,00 | 0,00 | 2.120,78 | |



P.E.G. AGGIORNATO PER UNITA' ORGANIZZATIVA
SPESE

SERV_4.2 - SERVIZIO PROVVEDITORATO, ECONOMATO, PATRIMONIO E FINANZIAMENTI

| MISSIONE, PROGRAMMA, TITOLO CAPITOLO | DENOMINAZIONE | | PREVISIONI ANNO 2019 | VARIAZIONI | | SOMME RISULTANTI | RESPONSABILE | |
|---|---|--------------------------------------|-------------------------|------------|----------------|---------------------|----------------------|--|
| | | | | in aumento | in diminuzione | | | |
| 10111300330/0 | PRESTAZIONE DI SERVIZI PER SERVIZI COMUNALI - PRESTAZIONE DI SERVIZI PER LA MANUTENZIONE DI ARREDI E ATTREZZATURE | previsione di competenza | 0,00 | 0,00 | 0,00 | 0,00 | DIRIGENTE 4° SETTORE | |
| | | <i>di cui già impegnato*</i> | 0,00 | 0,00 | 0,00 | 0,00 | | |
| | | <i>a fondo pluriennale vincolato</i> | | 0,00 | 0,00 | 0,00 | | |
| | | previsione di cassa | | 0,00 | 0,00 | 0,00 | | |
| 10111300365/0 | PRESTAZIONE DI SERVIZI PER SERVIZI COMUNALI - SPESE PER LE ASSICURAZIONI | previsione di competenza | 290.000,00 | 0,00 | 0,00 | 290.000,00 | DIRIGENTE 4° SETTORE | |
| | | <i>di cui già impegnato*</i> | 187.707,62 | 0,00 | 0,00 | 187.707,62 | | |
| | | <i>a fondo pluriennale vincolato</i> | | 0,00 | 0,00 | 0,00 | | |
| | | previsione di cassa | 296.924,56 | 0,00 | 0,00 | 296.924,56 | | |
| 10111300375/0 | PRESTAZIONE DI SERVIZI PER SERVIZI COMUNALI - PRESTAZIONI DI SERVIZI - SPESE VARIE | previsione di competenza | 1.500,00 | 0,00 | 0,00 | 1.500,00 | DIRIGENTE 4° SETTORE | |
| | | <i>di cui già impegnato*</i> | 500,00 | 0,00 | 0,00 | 500,00 | | |
| | | <i>a fondo pluriennale vincolato</i> | | 0,00 | 0,00 | 0,00 | | |
| | | previsione di cassa | 2.407,65 | 0,00 | 0,00 | 2.407,65 | | |
| 10111320445/0 | ONERI PER LE ASSICURAZIONI IN FAVORE DEL PERSONALE DIPENDENTE - SPESE PER L'ASSICURAZIONE IN FAVORE DEL PERSONALE | previsione di competenza | 18.000,00 | 0,00 | 0,00 | 18.000,00 | DIRIGENTE 4° SETTORE | |
| | | <i>di cui già impegnato*</i> | 14.196,32 | 0,00 | 0,00 | 14.196,32 | | |
| | | <i>a fondo pluriennale vincolato</i> | | 0,00 | 0,00 | 0,00 | | |
| | | previsione di cassa | 18.000,00 | 0,00 | 0,00 | 18.000,00 | | |
| 10111350345/0 | PRESTAZIONE DI SERVIZI PER SERVIZIO INFORMATICA - SPESE TELEFONICHE | previsione di competenza | 6.400,00 | 0,00 | 0,00 | 6.400,00 | DIRIGENTE 4° SETTORE | |
| | | <i>di cui già impegnato*</i> | 0,00 | 0,00 | 0,00 | 0,00 | | |
| | | <i>a fondo pluriennale vincolato</i> | | 0,00 | 0,00 | 0,00 | | |
| | | previsione di cassa | 8.149,81 | 0,00 | 0,00 | 8.149,81 | | |
| 10111360345/0 | SPESE TELEFONICHE PER TELEFONI PUBBLICI - SPESE TELEFONICHE | previsione di competenza | 500,00 | 0,00 | 0,00 | 500,00 | DIRIGENTE 4° SETTORE | |
| | | <i>di cui già impegnato*</i> | 0,00 | 0,00 | 0,00 | 0,00 | | |
| | | <i>a fondo pluriennale vincolato</i> | | 0,00 | 0,00 | 0,00 | | |
| | | previsione di cassa | 547,98 | 0,00 | 0,00 | 547,98 | | |
| 10111400720/0 | UTILIZZO BENI DI TERZI - NOLEGGIO ATTREZZATURE | previsione di competenza | 12.500,00 | 0,00 | 0,00 | 12.500,00 | DIRIGENTE 4° SETTORE | |
| | | <i>di cui già impegnato*</i> | 8.681,58 | 0,00 | 0,00 | 8.681,58 | | |
| | | <i>a fondo pluriennale vincolato</i> | | 0,00 | 0,00 | 0,00 | | |
| | | previsione di cassa | 15.673,75 | 0,00 | 0,00 | 15.673,75 | | |



P.E.G. AGGIORNATO PER UNITA' ORGANIZZATIVA
SPESE

SERV_4.2 - SERVIZIO PROVVEDITORATO, ECONOMATO, PATRIMONIO E FINANZIAMENTI

| MISSIONE, PROGRAMMA, TITOLO CAPITOLO | DENOMINAZIONE | | PREVISIONI ANNO 2019 | VARIAZIONI | | SOMME RISULTANTI | RESPONSABILE |
|---|---|--------------------------------------|-------------------------|------------|----------------|---------------------|----------------------|
| | | | | in aumento | in diminuzione | | |
| 10111539872/0 | TRASF.ALL'UNIONE DEI COMUNI DELLA VALDERA PER QUOTA RELATIVA ALL'UTILIZZO DELLE LEGGI D'ITALIA- TRASF.ALL'UNIONE DEI COMUNI DELLA VALDERA | previsione di competenza | 10.000,00 | 0,00 | 0,00 | 10.000,00 | DIRIGENTE 4° SETTORE |
| | | <i>di cui già impegnato*</i> | 0,00 | 0,00 | 0,00 | 0,00 | |
| | | <i>a fondo pluriennale vincolato</i> | | 0,00 | 0,00 | 0,00 | |
| | | previsione di cassa | 10.000,00 | 0,00 | 0,00 | 10.000,00 | |
| Totale Titolo | 1 Spese correnti | previsione di competenza | 370.800,00 | 0,00 | 0,00 | 370.800,00 | |
| | | <i>di cui già impegnato*</i> | 237.685,57 | 0,00 | 0,00 | 237.685,57 | |
| | | <i>a fondo pluriennale vincolato</i> | | 0,00 | 0,00 | 0,00 | |
| | | previsione di cassa | 395.234,77 | 0,00 | 0,00 | 395.234,77 | |
| Titolo 2 | Spese in conto capitale | | | | | | |
| 201115002550/0 | ACQUISTO DI BENI MOBILI,MACCHINE,ATTREZZATURE ALTRI SERVIZI GENERALI-IMP.PROV.COMP.PEEP PER TRASF.DA DIR.DI SUPERF.A DIR.DI PROPR.TA' | previsione di competenza | 0,00 | 0,00 | 0,00 | 0,00 | DIRIGENTE 4° SETTORE |
| | | <i>di cui già impegnato*</i> | 0,00 | 0,00 | 0,00 | 0,00 | |
| | | <i>a fondo pluriennale vincolato</i> | | 0,00 | 0,00 | 0,00 | |
| | | previsione di cassa | | 0,00 | 0,00 | 0,00 | |
| Totale Titolo | 2 Spese in conto capitale | previsione di competenza | 0,00 | 0,00 | 0,00 | 0,00 | |
| | | <i>di cui già impegnato*</i> | | 0,00 | 0,00 | 0,00 | |
| | | <i>a fondo pluriennale vincolato</i> | | 0,00 | 0,00 | 0,00 | |
| | | previsione di cassa | 0,00 | 0,00 | 0,00 | 0,00 | |
| Totale Programma | 11 Altri servizi generali | previsione di competenza | 370.800,00 | 0,00 | 0,00 | 370.800,00 | |
| | | <i>di cui già impegnato*</i> | 237.685,57 | 0,00 | 0,00 | 237.685,57 | |
| | | <i>a fondo pluriennale vincolato</i> | | 0,00 | 0,00 | 0,00 | |
| | | previsione di cassa | 395.234,77 | 0,00 | 0,00 | 395.234,77 | |
| Totale MISSIONE 01 | Servizi istituzionali, generali e di gestione | previsione di competenza | 822.638,92 | 300,00 | 0,00 | 822.938,92 | |
| | | <i>di cui già impegnato*</i> | 334.784,88 | 0,00 | 7,80 | 334.777,08 | |
| | | <i>a fondo pluriennale vincolato</i> | | 0,00 | 0,00 | 0,00 | |
| | | previsione di cassa | 961.424,99 | 300,00 | 0,00 | 961.724,99 | |



P.E.G. AGGIORNATO PER UNITA' ORGANIZZATIVA
SPESE

SERV_4.2 - SERVIZIO PROVVEDITORATO, ECONOMATO, PATRIMONIO E FINANZIAMENTI

| MISSIONE, PROGRAMMA, TITOLO CAPITOLO | DENOMINAZIONE | | PREVISIONI ANNO 2019 | VARIAZIONI | | SOMME RISULTANTI | RESPONSABILE |
|---|---|------------------|---|--------------|---|---|---------------------------|
| | | | | in aumento | in diminuzione | | |
| <i>MISSIONE</i> | <i>02</i> | <i>Giustizia</i> | | | | | |
| 0201 | Programma | 01 | Uffici giudiziari | | | | |
| | Titolo 1 | | Spese correnti | | | | |
| 10201200155/0 | ACQUISTO BENI PER UFFICI GIUDIZIARI - ACQUISTO PRODOTTI PER LA PULIZIA DEI LOCALI | | previsione di competenza <i>di cui già impegnato*</i> <i>a fondo pluriennale vincolato</i> previsione di cassa | 0,00 0,00 | 0,00 0,00 0,00 | 0,00 0,00 0,00 | 0,00 DIRIGENTE 4° SETTORE |
| 10201200165/0 | ACQUISTO BENI PER UFFICI GIUDIZIARI - ACQUISTO DI BENI E MATERIALE VARIO | | previsione di competenza <i>di cui già impegnato*</i> <i>a fondo pluriennale vincolato</i> previsione di cassa | 0,00 0,00 | 0,00 0,00 0,00 | 0,00 0,00 0,00 | 0,00 DIRIGENTE 4° SETTORE |
| 10201300345/0 | PRESTAZIONE DI SERVIZI PER GLI UFFICI GIUDIZIARI - SPESE TELEFONICHE | | previsione di competenza <i>di cui già impegnato*</i> <i>a fondo pluriennale vincolato</i> previsione di cassa | 0,00 0,00 | 0,00 0,00 0,00 | 0,00 0,00 0,00 | 0,00 DIRIGENTE 4° SETTORE |
| Totale Titolo | 1 | | Spese correnti | 0,00 | 0,00 0,00 0,00 | 0,00 0,00 0,00 | |
| Totale Programma | 01 | | Uffici giudiziari | 0,00 | 0,00 0,00 0,00 | 0,00 0,00 0,00 | |
| Totale MISSIONE 02 | | Giustizia | previsione di competenza <i>di cui già impegnato*</i> <i>a fondo pluriennale vincolato</i> previsione di cassa | 0,00 | 0,00 0,00 0,00 | 0,00 0,00 0,00 | 0,00 |



P.E.G. AGGIORNATO PER UNITA' ORGANIZZATIVA
SPESE

SERV_4.2 - SERVIZIO PROVVEDITORATO, ECONOMATO, PATRIMONIO E FINANZIAMENTI

| MISSIONE, PROGRAMMA, TITOLO CAPITOLO | DENOMINAZIONE | | PREVISIONI ANNO 2019 | VARIAZIONI | | SOMME RISULTANTI | RESPONSABILE |
|---|--|------------------------------------|---|----------------------|----------------------|------------------------------|-------------------------------|
| | | | | in aumento | in diminuzione | | |
| <i>MISSIONE</i> | <i>03</i> | <i>Ordine pubblico e sicurezza</i> | | | | | |
| 0301 | Programma | 01 | Polizia locale e amministrativa | | | | |
| | Titolo 1 | | Spese correnti | | | | |
| 10301200130/0 | ACQUISTO STAMPATI, CANCELLERIA E VARIE PER GLI UFFICI | | previsione di competenza <i>di cui già impegnato*</i> <i>a fondo pluriennale vincolato</i> previsione di cassa | 0,00 0,00 | 0,00 0,00 0,00 | 0,00 0,00 0,00 | 0,00 DIRIGENTE 4° SETTORE |
| 10301200135/0 | ACQUISTO DI BENI PER LA POLIZIA MUNICIPALE - ACQUISTO LIBRI, PUBBLICAZIONI, GIORNALI E RIVISTE | | previsione di competenza <i>di cui già impegnato*</i> <i>a fondo pluriennale vincolato</i> previsione di cassa | 0,00 0,00 | 0,00 0,00 0,00 | 0,00 0,00 0,00 | 0,00 DIRIGENTE 4° SETTORE |
| 10301200145/0 | ACQUISTO DI BENI PER LA POLIZIA MUNICIPALE - ACQUISTO VESTIARIO DI SERVIZIO AL PERSONALE | | previsione di competenza <i>di cui già impegnato*</i> <i>a fondo pluriennale vincolato</i> previsione di cassa | 0,00 0,00 | 0,00 0,00 0,00 | 0,00 0,00 0,00 | 0,00 DIRIGENTE 4° SETTORE |
| 10301200150/0 | ACQUISTO DI BENI PER LA POLIZIA MUNICIPALE - ACQUISTO CARBURANTI E LUBRIFICANTI | | previsione di competenza <i>di cui già impegnato*</i> <i>a fondo pluriennale vincolato</i> previsione di cassa | 0,00 0,00 | 0,00 0,00 0,00 | 0,00 0,00 0,00 | 0,00 DIRIGENTE 4° SETTORE |
| 10301300345/0 | PRESTAZIONE DI SERVIZI PER POLIZIA MUNICIPALE - SPESE TELEFONICHE | | previsione di competenza <i>di cui già impegnato*</i> <i>a fondo pluriennale vincolato</i> previsione di cassa | 250,00 0,00 | 0,00 0,00 0,00 | 250,00 0,00 0,00 | 257,46 DIRIGENTE 4° SETTORE |
| 10301300365/0 | PRESTAZIONE DI SERVIZI PER POLIZIA MUNICIPALE - SPESE PER LE ASSICURAZIONI | | previsione di competenza <i>di cui già impegnato*</i> <i>a fondo pluriennale vincolato</i> previsione di cassa | 5.000,00 4.055,30 | 0,00 0,00 0,00 | 5.000,00 4.055,30 0,00 | 5.743,87 DIRIGENTE 4° SETTORE |
| | | | | 5.743,87 | 0,00 | 0,00 | 5.743,87 |



P.E.G. AGGIORNATO PER UNITA' ORGANIZZATIVA
SPESE

SERV_4.2 - SERVIZIO PROVVEDITORATO, ECONOMATO, PATRIMONIO E FINANZIAMENTI

| MISSIONE, PROGRAMMA, TITOLO CAPITOLO | DENOMINAZIONE | | PREVISIONI ANNO 2019 | VARIAZIONI | | SOMME RISULTANTI | RESPONSABILE |
|---|---|---|--|------------------------------|------------------------------|--|----------------------|
| | | | | in aumento | in diminuzione | | |
| 10301300375/0 | PRESTAZIONE DI SERVIZI PER POLIZIA MUNICIPALE - PRESTAZIONI DI SERVIZI - SPESE VARIE | previsione di competenza <i>di cui già impegnato*</i> <i>a fondo pluriennale vincolato</i> previsione di cassa | 0,00 0,00 0,00 0,00 | 0,00 0,00 0,00 0,00 | 0,00 0,00 0,00 0,00 | 0,00 0,00 0,00 0,00 | DIRIGENTE 4° SETTORE |
| 10301300540/0 | PRESTAZIONE DI SERVIZI PER POLIZIA MUNICIPALE - CANONE ESERCIZIO PONTE RADIO | previsione di competenza <i>di cui già impegnato*</i> <i>a fondo pluriennale vincolato</i> previsione di cassa | 0,00 0,00 0,00 0,00 | 0,00 0,00 0,00 0,00 | 0,00 0,00 0,00 0,00 | 0,00 0,00 0,00 0,00 | DIRIGENTE 4° SETTORE |
| 10301400720/0 | UTILIZZO BENI DI TERZI PER SERVIZIO POLIZIA MUNICIPALE - NOLEGGIO ATTREZZATURE | previsione di competenza <i>di cui già impegnato*</i> <i>a fondo pluriennale vincolato</i> previsione di cassa | 0,00 0,00 0,00 0,00 | 0,00 0,00 0,00 0,00 | 0,00 0,00 0,00 0,00 | 0,00 0,00 0,00 0,00 | DIRIGENTE 4° SETTORE |
| 103017001105/0 | IMPOSTE E TASSE PER SERVIZIO POLIZIA MUNICIPALE - ITASSE SU AUTOVEICOLI | previsione di competenza <i>di cui già impegnato*</i> <i>a fondo pluriennale vincolato</i> previsione di cassa | 1.200,00 0,00 0,00 1.549,36 | 0,00 0,00 0,00 0,00 | 0,00 0,00 0,00 0,00 | 1.200,00 0,00 0,00 1.549,36 | DIRIGENTE 4° SETTORE |
| Totale Titolo | 1 Spese correnti | previsione di competenza <i>di cui già impegnato*</i> <i>a fondo pluriennale vincolato</i> previsione di cassa | 6.450,00 4.055,30 0,00 7.550,69 | 0,00 0,00 0,00 0,00 | 0,00 0,00 0,00 0,00 | 6.450,00 4.055,30 0,00 7.550,69 | |
| Totale Programma | 01 Polizia locale e amministrativa | previsione di competenza <i>di cui già impegnato*</i> <i>a fondo pluriennale vincolato</i> previsione di cassa | 6.450,00 4.055,30 0,00 7.550,69 | 0,00 0,00 0,00 0,00 | 0,00 0,00 0,00 0,00 | 6.450,00 4.055,30 0,00 7.550,69 | |
| Totale MISSIONE 03 | Ordine pubblico e sicurezza | previsione di competenza <i>di cui già impegnato*</i> <i>a fondo pluriennale vincolato</i> previsione di cassa | 6.450,00 4.055,30 0,00 7.550,69 | 0,00 0,00 0,00 0,00 | 0,00 0,00 0,00 0,00 | 6.450,00 4.055,30 0,00 7.550,69 | |



P.E.G. AGGIORNATO PER UNITA' ORGANIZZATIVA
SPESE

SERV_4.2 - SERVIZIO PROVVEDITORATO, ECONOMATO, PATRIMONIO E FINANZIAMENTI

| MISSIONE, PROGRAMMA, TITOLO CAPITOLO | DENOMINAZIONE | PREVISIONI ANNO 2019 | VARIAZIONI | | SOMME RISULTANTI | RESPONSABILE |
|---|---|--|------------|----------------|---------------------|----------------------|
| | | | in aumento | in diminuzione | | |
| <i>MISSIONE</i> | <i>04 Istruzione e diritto allo studio</i> | | | | | |
| 0401 | Programma 01 Istruzione prescolastica | | | | | |
| | Titolo 1 Spese correnti | | | | | |
| 10401200130/0 | ACQUISTO BENI PER IL SERVIZIO SCUOLA MATERNA- ACQUISTO STAMPATI, CANCELLERIA E VARIE PER GLI UFFICI | previsione di competenza 300,00 <i>di cui già impegnato*</i> 0,00 a fondo pluriennale vincolato 0,00 previsione di cassa 600,00 | 0,00 | 0,00 | 300,00 | DIRIGENTE 4° SETTORE |
| 10401200145/0 | ACQUISTO BENI PER IL SERVIZIO SCUOLA MATERNA- ACQUISTO VESTIARIO DI SERVIZIO AL PERSONALE | previsione di competenza 0,00 <i>di cui già impegnato*</i> 0,00 a fondo pluriennale vincolato 0,00 previsione di cassa 0,00 | 0,00 | 0,00 | 0,00 | DIRIGENTE 4° SETTORE |
| 10401200165/0 | ACQUISTO BENI PER IL SERVIZIO SCUOLA MATERNA- ACQUISTO DI BENI E MATERIALE VARIO | previsione di competenza 300,00 <i>di cui già impegnato*</i> 0,00 a fondo pluriennale vincolato 0,00 previsione di cassa 521,70 | 0,00 | 0,00 | 300,00 | DIRIGENTE 4° SETTORE |
| 10401300345/0 | PRESTAZIONI DI SERVIZI PER LA SCUOLA MATERNA - SPESE TELEFONICHE | previsione di competenza 5.500,00 <i>di cui già impegnato*</i> 0,00 a fondo pluriennale vincolato 0,00 previsione di cassa 5.544,92 | 0,00 | 0,00 | 5.500,00 | DIRIGENTE 4° SETTORE |
| Totale Titolo | 1 Spese correnti | previsione di competenza 6.100,00 <i>di cui già impegnato*</i> 0,00 a fondo pluriennale vincolato 0,00 previsione di cassa 6.666,62 | 0,00 | 0,00 | 6.100,00 | |
| Totale Programma | 01 Istruzione prescolastica | previsione di competenza 6.100,00 <i>di cui già impegnato*</i> 0,00 a fondo pluriennale vincolato 0,00 previsione di cassa 6.666,62 | 0,00 | 0,00 | 6.100,00 | |
| 0402 | Programma 02 Altri ordini di istruzione non universitaria | | | | | |
| | Titolo 1 Spese correnti | | | | | |



P.E.G. AGGIORNATO PER UNITA' ORGANIZZATIVA
SPESE

SERV_4.2 - SERVIZIO PROVVEDITORATO, ECONOMATO, PATRIMONIO E FINANZIAMENTI

| MISSIONE, PROGRAMMA, TITOLO CAPITOLO | DENOMINAZIONE | | PREVISIONI ANNO 2019 | VARIAZIONI | | SOMME RISULTANTI | RESPONSABILE |
|---|---|---|--|------------------------------|------------------------------|--|----------------------|
| | | | | in aumento | in diminuzione | | |
| 10402200130/0 | ACQUISTO BENI PER IL SERVIZIO ISTRUZIONE ELEMENTARE - ACQUISTO STAMPATI, CANCELLERIA E VARIE PER GLI UFFICI | previsione di competenza <i>di cui già impegnato*</i> <i>a fondo pluriennale vincolato</i> previsione di cassa | 0,00 0,00 0,00 0,00 | 0,00 0,00 0,00 0,00 | 0,00 0,00 0,00 0,00 | 0,00 0,00 0,00 0,00 | DIRIGENTE 4° SETTORE |
| 10402200165/0 | ACQUISTO BENI PER IL SERVIZIO ISTRUZIONE ELEMENTARE - ACQUISTO DI BENI E MATERIALE VARIO | previsione di competenza <i>di cui già impegnato*</i> <i>a fondo pluriennale vincolato</i> previsione di cassa | 0,00 0,00 0,00 0,00 | 0,00 0,00 0,00 0,00 | 0,00 0,00 0,00 0,00 | 0,00 0,00 0,00 0,00 | DIRIGENTE 4° SETTORE |
| 10402210165/0 | ACQUISTO DI BENI PER DIREZIONI DIDATTICHE - ACQUISTO DI BENI E MATERIALE VARIO | previsione di competenza <i>di cui già impegnato*</i> <i>a fondo pluriennale vincolato</i> previsione di cassa | 0,00 0,00 0,00 0,00 | 0,00 0,00 0,00 0,00 | 0,00 0,00 0,00 0,00 | 0,00 0,00 0,00 0,00 | DIRIGENTE 4° SETTORE |
| 10402300345/0 | PRESTAZIONE DI SERVIZI PER SCUOLA ELEMENTARE - SPESE TELEFONICHE | previsione di competenza <i>di cui già impegnato*</i> <i>a fondo pluriennale vincolato</i> previsione di cassa | 7.500,00 0,00 0,00 11.384,58 | 0,00 0,00 0,00 0,00 | 0,00 0,00 0,00 0,00 | 7.500,00 0,00 0,00 11.384,58 | DIRIGENTE 4° SETTORE |
| 10402301345/0 | PRESTAZIONE DI SERVIZI PER SCUOLE MEDIE - SPESE TELEFONICHE | previsione di competenza <i>di cui già impegnato*</i> <i>a fondo pluriennale vincolato</i> previsione di cassa | 3.100,00 0,00 0,00 6.011,48 | 0,00 0,00 0,00 0,00 | 0,00 0,00 0,00 0,00 | 3.100,00 0,00 0,00 6.011,48 | DIRIGENTE 4° SETTORE |
| Totale Titolo | 1 Spese correnti | previsione di competenza <i>di cui già impegnato*</i> <i>a fondo pluriennale vincolato</i> previsione di cassa | 10.600,00 0,00 0,00 17.396,06 | 0,00 0,00 0,00 0,00 | 0,00 0,00 0,00 0,00 | 10.600,00 0,00 0,00 17.396,06 | |
| Totale Programma | 02 Altri ordini di istruzione non universitaria | previsione di competenza <i>di cui già impegnato*</i> <i>a fondo pluriennale vincolato</i> previsione di cassa | 10.600,00 0,00 0,00 17.396,06 | 0,00 0,00 0,00 0,00 | 0,00 0,00 0,00 0,00 | 10.600,00 0,00 0,00 17.396,06 | |
| 0406 | Programma 06 | Servizi ausiliari all'istruzione | | | | | |
| | Titolo 1 | Spese correnti | | | | | |



P.E.G. AGGIORNATO PER UNITA' ORGANIZZATIVA
SPESE

SERV_4.2 - SERVIZIO PROVVEDITORATO, ECONOMATO, PATRIMONIO E FINANZIAMENTI

| MISSIONE, PROGRAMMA, TITOLO CAPITOLO | DENOMINAZIONE | | PREVISIONI ANNO 2019 | VARIAZIONI | | SOMME RISULTANTI | RESPONSABILE |
|---|--|---|------------------------------------|------------------------------|------------------------------|------------------------------------|----------------------|
| | | | | in aumento | in diminuzione | | |
| 10406210145/0 | ACQ. DI BENI DI CONSUMO E/O MATERIE PRIME PER IL SERV. TRASPORTO SCOLASTICO - SERV. RILEV. AI FINI I.V.A. - ACQU. VESTIARIO DI SERVIZIO AL PERSONALE | previsione di competenza <i>di cui già impegnato*</i> <i>a fondo pluriennale vincolato</i> previsione di cassa | 0,00 0,00 0,00 0,00 | 0,00 0,00 0,00 0,00 | 0,00 0,00 0,00 0,00 | 0,00 0,00 0,00 0,00 | DIRIGENTE 4° SETTORE |
| 10406210150/0 | ACQ. DI BENI DI CONSUMO E/O MATERIE PRIME PER IL SERV. TRASPORTO SCOLASTICO - SERV. RILEV. AI FINI I.V.A. - ACQUISTO CARBURANTI E LUBRIFICANTI | previsione di competenza <i>di cui già impegnato*</i> <i>a fondo pluriennale vincolato</i> previsione di cassa | 400,00 140,00 0,00 600,00 | 0,00 0,00 0,00 0,00 | 0,00 0,00 0,00 0,00 | 400,00 140,00 0,00 600,00 | DIRIGENTE 4° SETTORE |
| 10406220145/0 | ACQ. BENI DI CONSUMO E/O MATERIE PRIME PER IL SERV. REFEZIONE SCOLASTICA - SERV. RILEV. AI FINI I.V.A. - ACQUISTO VESTIARIO DI SERVIZIO AL PERSONALE | previsione di competenza <i>di cui già impegnato*</i> <i>a fondo pluriennale vincolato</i> previsione di cassa | 0,00 0,00 0,00 0,00 | 0,00 0,00 0,00 0,00 | 0,00 0,00 0,00 0,00 | 0,00 0,00 0,00 0,00 | DIRIGENTE 4° SETTORE |
| 10406220165/0 | ACQ. BENI DI CONSUMO E/O MATERIE PRIME PER IL SERV. REFEZIONE SCOLASTICA - SERV. RILEV. AI FINI I.V.A. - ACQUISTO DI BENI E MATERIALE VARIO | previsione di competenza <i>di cui già impegnato*</i> <i>a fondo pluriennale vincolato</i> previsione di cassa | 0,00 0,00 0,00 0,00 | 0,00 0,00 0,00 0,00 | 0,00 0,00 0,00 0,00 | 0,00 0,00 0,00 0,00 | DIRIGENTE 4° SETTORE |
| 10406300345/0 | PRESTAZIONE DI SERVIZI PER SERVIZIO ASSISTENZA SCOLASTICA - SPESE TELEFONICHE | previsione di competenza <i>di cui già impegnato*</i> <i>a fondo pluriennale vincolato</i> previsione di cassa | 0,00 0,00 0,00 0,00 | 0,00 0,00 0,00 0,00 | 0,00 0,00 0,00 0,00 | 0,00 0,00 0,00 0,00 | DIRIGENTE 4° SETTORE |
| 10406306345/0 | PRESTAZIONI DI SERVIZI PER CENTRI SERVIZI - SPESE TELEFONICHE | previsione di competenza <i>di cui già impegnato*</i> <i>a fondo pluriennale vincolato</i> previsione di cassa | 400,00 0,00 0,00 1.139,66 | 0,00 0,00 0,00 0,00 | 0,00 0,00 0,00 0,00 | 400,00 0,00 0,00 1.139,66 | DIRIGENTE 4° SETTORE |
| 10406310365/0 | PRESTAZ. DI SERV. PER TRASPORTO SCOLASTICO - SERV. RILEV. AI FINI I.V.A. - SPESE PER LE | previsione di competenza <i>di cui già impegnato*</i> <i>a fondo pluriennale vincolato</i> | 25.000,00 21.900,02 0,00 | 0,00 0,00 0,00 | 0,00 0,00 0,00 | 25.000,00 21.900,02 0,00 | DIRIGENTE 4° SETTORE |



P.E.G. AGGIORNATO PER UNITA' ORGANIZZATIVA
SPESE

SERV_4.2 - SERVIZIO PROVVEDITORATO, ECONOMATO, PATRIMONIO E FINANZIAMENTI

| MISSIONE, PROGRAMMA, TITOLO CAPITOLO | DENOMINAZIONE | | PREVISIONI ANNO 2019 | VARIAZIONI | | SOMME RISULTANTI | RESPONSABILE |
|---|---|--------------------------------------|-------------------------|------------|----------------|---------------------|----------------------|
| | | | | in aumento | in diminuzione | | |
| | | previsione di cassa | 25.000,00 | 0,00 | 0,00 | 25.000,00 | |
| 10406315365/0 | PRESTAZIONI DI SERVIZI PER LE AUTOVETTURE ASSEGNATE AL SERVIZIO SCOLASTICO - SPESE PER LE | previsione di competenza | 0,00 | 0,00 | 0,00 | 0,00 | DIRIGENTE 4° SETTORE |
| | | <i>di cui già impegnato*</i> | 0,00 | 0,00 | 0,00 | 0,00 | |
| | | <i>a fondo pluriennale vincolato</i> | | 0,00 | 0,00 | 0,00 | |
| | | previsione di cassa | | 0,00 | 0,00 | 0,00 | |
| 10406320330/0 | PRESTAZ. DI SERV. PER SERVIZIO REFEZIONE SCOLASTICA - SERV. RILEV. AI FINI I.V.A. - PRESTAZ. DI SERV. PER LA MANUTENZIONE DI ARREDI E | previsione di competenza | 0,00 | 0,00 | 0,00 | 0,00 | DIRIGENTE 4° SETTORE |
| | | <i>di cui già impegnato*</i> | 0,00 | 0,00 | 0,00 | 0,00 | |
| | | <i>a fondo pluriennale vincolato</i> | | 0,00 | 0,00 | 0,00 | |
| | | previsione di cassa | | 0,00 | 0,00 | 0,00 | |
| 104067101105/0 | IMPOSTE E TASSE RELATIVE AL SERVIZIO TRASPORTI SCOLASTICI - TASSE SU AUTOVEICOLI | previsione di competenza | 3.600,00 | 0,00 | 0,00 | 3.600,00 | DIRIGENTE 4° SETTORE |
| | | <i>di cui già impegnato*</i> | 0,00 | 0,00 | 0,00 | 0,00 | |
| | | <i>a fondo pluriennale vincolato</i> | | 0,00 | 0,00 | 0,00 | |
| | | previsione di cassa | 3.674,58 | 0,00 | 0,00 | 3.674,58 | |
| Totale Titolo | 1 Spese correnti | previsione di competenza | 29.400,00 | 0,00 | 0,00 | 29.400,00 | |
| | | <i>di cui già impegnato*</i> | 22.040,02 | 0,00 | 0,00 | 22.040,02 | |
| | | <i>a fondo pluriennale vincolato</i> | | 0,00 | 0,00 | 0,00 | |
| | | previsione di cassa | 30.414,24 | 0,00 | 0,00 | 30.414,24 | |
| Totale Programma | 06 Servizi ausiliari all'istruzione | previsione di competenza | 29.400,00 | 0,00 | 0,00 | 29.400,00 | |
| | | <i>di cui già impegnato*</i> | 22.040,02 | 0,00 | 0,00 | 22.040,02 | |
| | | <i>a fondo pluriennale vincolato</i> | | 0,00 | 0,00 | 0,00 | |
| | | previsione di cassa | 30.414,24 | 0,00 | 0,00 | 30.414,24 | |
| Totale MISSIONE 04 | Istruzione e diritto allo studio | previsione di competenza | 46.100,00 | 0,00 | 0,00 | 46.100,00 | |
| | | <i>di cui già impegnato*</i> | 22.040,02 | 0,00 | 0,00 | 22.040,02 | |
| | | <i>a fondo pluriennale vincolato</i> | | 0,00 | 0,00 | 0,00 | |
| | | previsione di cassa | 54.476,92 | 0,00 | 0,00 | 54.476,92 | |



P.E.G. AGGIORNATO PER UNITA' ORGANIZZATIVA
SPESE

SERV_4.2 - SERVIZIO PROVVEDITORATO, ECONOMATO, PATRIMONIO E FINANZIAMENTI

| MISSIONE, PROGRAMMA, TITOLO CAPITOLO | DENOMINAZIONE | | PREVISIONI ANNO 2019 | VARIAZIONI | | SOMME RISULTANTI | RESPONSABILE |
|---|--|---|--------------------------------------|------------------------------|------------------------------|--|----------------------|
| | | | | in aumento | in diminuzione | | |
| <i>MISSIONE</i> 05 | <i>Tutela e valorizzazione dei beni e delle attività culturali</i> | | | | | | |
| 0502 | <i>Programma 02 Attività culturali e interventi diversi nel settore culturale</i> | | | | | | |
| Titolo 1 | Spese correnti | | | | | | |
| 10502200155/0 | ACQUISTO DI BENI PER BIBLIOTECA - ACQUISTO PRODOTTI PER LA PULIZIA DEI LOCALI | previsione di competenza <i>di cui già impegnato*</i> <i>a fondo pluriennale vincolato</i> previsione di cassa | 0,00 0,00 0,00 | 0,00 0,00 0,00 0,00 | 0,00 0,00 0,00 0,00 | 0,00 0,00 0,00 0,00 | DIRIGENTE 4° SETTORE |
| 10502300345/0 | PRESTAZIONE DI SERVIZI PER BIBLIOTECA - SPESE TELEFONICHE | previsione di competenza <i>di cui già impegnato*</i> <i>a fondo pluriennale vincolato</i> previsione di cassa | 1.700,00 0,00 2.029,85 | 0,00 0,00 0,00 0,00 | 0,00 0,00 0,00 0,00 | 1.700,00 0,00 0,00 2.029,85 | DIRIGENTE 4° SETTORE |
| 10502300365/0 | PRESTAZIONE DI SERVIZI PER ATTIVITA CULTURALE - SPESE PER LE ASSICURAZIONI | previsione di competenza <i>di cui già impegnato*</i> <i>a fondo pluriennale vincolato</i> previsione di cassa | 5.000,00 3.115,85 5.000,00 | 0,00 0,00 0,00 0,00 | 0,00 0,00 0,00 0,00 | 5.000,00 3.115,85 0,00 5.000,00 | DIRIGENTE 4° SETTORE |
| 10502302345/0 | PRESTAZIONE DI SERVIZI PER CENTRI PER L'ARTE - SPESE TELEFONICHE | previsione di competenza <i>di cui già impegnato*</i> <i>a fondo pluriennale vincolato</i> previsione di cassa | 0,00 0,00 124,28 | 0,00 0,00 0,00 0,00 | 0,00 0,00 0,00 0,00 | 0,00 0,00 0,00 124,28 | DIRIGENTE 4° SETTORE |
| 10502315345/0 | PRESTAZIONE DI SERVIZI PER CENTRO STUDI E DOCUMENTAZIONE ANDREA DA PONTERA - SPESE TELEFONICHE | previsione di competenza <i>di cui già impegnato*</i> <i>a fondo pluriennale vincolato</i> previsione di cassa | 0,00 0,00 30,68 | 0,00 0,00 0,00 0,00 | 0,00 0,00 0,00 0,00 | 0,00 0,00 0,00 30,68 | DIRIGENTE 4° SETTORE |
| Totale Titolo 1 | Spese correnti | previsione di competenza <i>di cui già impegnato*</i> <i>a fondo pluriennale vincolato</i> previsione di cassa | 6.700,00 3.115,85 7.184,81 | 0,00 0,00 0,00 0,00 | 0,00 0,00 0,00 0,00 | 6.700,00 3.115,85 0,00 7.184,81 | |



P.E.G. AGGIORNATO PER UNITA' ORGANIZZATIVA
SPESE

SERV_4.2 - SERVIZIO PROVVEDITORATO, ECONOMATO, PATRIMONIO E FINANZIAMENTI

| MISSIONE, PROGRAMMA, TITOLO CAPITOLO | DENOMINAZIONE | | PREVISIONI ANNO 2019 | VARIAZIONI | | SOMME RISULTANTI | RESPONSABILE |
|---|--|--------------------------------------|-------------------------|-------------|----------------|---------------------|--------------|
| | | | | in aumento | in diminuzione | | |
| Totale Programma 02 | Attività culturali e interventi diversi nel settore culturale | previsione di competenza | 6.700,00 | 0,00 | 0,00 | 6.700,00 | |
| | | <i>di cui già impegnato*</i> | 3.115,85 | 0,00 | 0,00 | 3.115,85 | |
| | | <i>a fondo pluriennale vincolato</i> | | 0,00 | 0,00 | 0,00 | |
| | | previsione di cassa | 7.184,81 | 0,00 | 0,00 | 7.184,81 | |
| Totale MISSIONE 05 | Tutela e valorizzazione dei beni e delle attività culturali | previsione di competenza | 6.700,00 | 0,00 | 0,00 | 6.700,00 | |
| | | <i>di cui già impegnato*</i> | 3.115,85 | 0,00 | 0,00 | 3.115,85 | |
| | | <i>a fondo pluriennale vincolato</i> | | 0,00 | 0,00 | 0,00 | |
| | | previsione di cassa | 7.184,81 | 0,00 | 0,00 | 7.184,81 | |



P.E.G. AGGIORNATO PER UNITA' ORGANIZZATIVA
SPESE

SERV_4.2 - SERVIZIO PROVVEDITORATO, ECONOMATO, PATRIMONIO E FINANZIAMENTI

| MISSIONE, PROGRAMMA, TITOLO CAPITOLO | DENOMINAZIONE | PREVISIONI ANNO 2019 | VARIAZIONI | | SOMME RISULTANTI | RESPONSABILE |
|---|---|---|----------------------------------|------------------------------|------------------------------------|-----------------------------|
| | | | in aumento | in diminuzione | | |
| <i>MISSIONE</i> | <i>06</i> | <i>Politiche giovanili, sport e tempo libero</i> | | | | |
| 0601 | Programma 01 | Sport e tempo libero | | | | |
| Titolo 1 | Spese correnti | | | | | |
| 10601300345/0 | PRESTAZIONE DI SERVIZI PER IL SERVIZIO SPORT - SERVIZIO RILEVANTE AI FINI I.V.A. - SPESE TELEFONICHE | previsione di competenza <i>di cui già impegnato*</i> <i>a fondo pluriennale vincolato</i> previsione di cassa | 0,00 0,00 0,00 | 0,00 0,00 0,00 0,00 | 0,00 0,00 0,00 0,00 | 0,00 DIRIGENTE 4° SETTORE |
| 10601300365/0 | PRESTAZIONE DI SERVIZI PER IL SERVIZIO SPORT - SERVIZIO RILEVANTE AI FINI I.V.A. - SPESE PER LE ASSICURAZIONI | previsione di competenza <i>di cui già impegnato*</i> <i>a fondo pluriennale vincolato</i> previsione di cassa | 100,00 69,18 134,59 | 0,00 0,00 0,00 0,00 | 0,00 69,18 0,00 134,59 | 100,00 DIRIGENTE 4° SETTORE |
| 10601400720/0 | UTILIZZO BENI DI TERZI PER SERVIZIO SPORT - NOLEGGIO ATTREZZATURE | previsione di competenza <i>di cui già impegnato*</i> <i>a fondo pluriennale vincolato</i> previsione di cassa | 800,00 537,00 934,25 | 0,00 0,00 0,00 0,00 | 0,00 537,00 0,00 934,25 | 800,00 DIRIGENTE 4° SETTORE |
| Totale Titolo | 1 Spese correnti | previsione di competenza <i>di cui già impegnato*</i> <i>a fondo pluriennale vincolato</i> previsione di cassa | 900,00 606,18 1.068,84 | 0,00 0,00 0,00 0,00 | 0,00 606,18 0,00 1.068,84 | |
| Totale Programma | 01 Sport e tempo libero | previsione di competenza <i>di cui già impegnato*</i> <i>a fondo pluriennale vincolato</i> previsione di cassa | 900,00 606,18 1.068,84 | 0,00 0,00 0,00 0,00 | 0,00 606,18 0,00 1.068,84 | |
| Totale MISSIONE 06 | Politiche giovanili, sport e tempo libero | previsione di competenza <i>di cui già impegnato*</i> <i>a fondo pluriennale vincolato</i> previsione di cassa | 900,00 606,18 1.068,84 | 0,00 0,00 0,00 0,00 | 0,00 606,18 0,00 1.068,84 | |



**P.E.G. AGGIORNATO PER UNITA' ORGANIZZATIVA
SPESE**

SERV_4.2 - SERVIZIO PROVVEDITORATO, ECONOMATO, PATRIMONIO E FINANZIAMENTI

| MISSIONE, PROGRAMMA, TITOLO CAPITOLO | DENOMINAZIONE | | PREVISIONI ANNO 2019 | VARIAZIONI | | SOMME RISULTANTI | RESPONSABILE |
|---|--|---|---|--|--|---|----------------------|
| | | | | in aumento | in diminuzione | | |
| <i>MISSIONE</i> 07 | <i>Turismo</i> | | | | | | |
| 0701 | Programma 01 | Sviluppo e valorizzazione del turismo | | | | | |
| | Titolo 1 | Spese correnti | | | | | |
| 10701300345/0 | PRESTAZIONE DI SERVIZI PER FUNZIONI NEL CAMPO TURISTICO - SPESE TELEFONICHE | previsione di competenza <i>di cui già impegnato*</i> <i>a fondo pluriennale vincolato</i> previsione di cassa | 0,00 0,00 54,14 | 0,00 0,00 0,00 | 0,00 0,00 0,00 | 0,00 0,00 54,14 | DIRIGENTE 4° SETTORE |
| | Totale Titolo | 1 Spese correnti | 0,00 0,00 0,00 54,14 | 0,00 0,00 0,00 0,00 | 0,00 0,00 0,00 0,00 | 0,00 0,00 0,00 54,14 | |
| Totale Programma | 01 | Sviluppo e valorizzazione del turismo | 0,00 0,00 0,00 54,14 | 0,00 0,00 0,00 0,00 | 0,00 0,00 0,00 0,00 | 0,00 0,00 0,00 54,14 | |
| Totale MISSIONE 07 | Turismo | previsione di competenza di cui già impegnato* a fondo pluriennale vincolato previsione di cassa | 0,00 0,00 0,00 54,14 | 0,00 0,00 0,00 0,00 | 0,00 0,00 0,00 0,00 | 0,00 0,00 0,00 54,14 | |



P.E.G. AGGIORNATO PER UNITA' ORGANIZZATIVA
SPESE

SERV_4.2 - SERVIZIO PROVVEDITORATO, ECONOMATO, PATRIMONIO E FINANZIAMENTI

| MISSIONE, PROGRAMMA, TITOLO CAPITOLO | DENOMINAZIONE | | PREVISIONI ANNO 2019 | VARIAZIONI | | SOMME RISULTANTI | RESPONSABILE |
|---|--|---|---|------------------------------|------------------------------|------------------------------------|----------------------|
| | | | | in aumento | in diminuzione | | |
| <i>MISSIONE</i> | <i>08</i> | <i>Assetto del territorio ed edilizia abitativa</i> | | | | | |
| 0801 | Programma | 01 | Urbanistica e assetto del territorio | | | | |
| | Titolo 1 | Spese correnti | | | | | |
| 10801200130/0 | ACQUISTO DI BENI PER SERVIZIO URBANISTICA - ACQUISTO STAMPATI, CANCELLERIA E VARIE PER GLI UFFICI | previsione di competenza <i>di cui già impegnato*</i> <i>a fondo pluriennale vincolato</i> previsione di cassa | 0,00 0,00 0,00 0,00 | 0,00 0,00 0,00 0,00 | 0,00 0,00 0,00 0,00 | 0,00 0,00 0,00 0,00 | DIRIGENTE 4° SETTORE |
| 10801200135/0 | ACQUISTO DI BENI PER SERVIZIO URBANISTICA - ACQUISTO LIBRI, PUBBLICAZIONI, GIORNALI E RIVISTE | previsione di competenza <i>di cui già impegnato*</i> <i>a fondo pluriennale vincolato</i> previsione di cassa | 500,00 370,00 0,00 500,00 | 0,00 0,00 0,00 0,00 | 0,00 0,00 0,00 0,00 | 500,00 370,00 0,00 500,00 | DIRIGENTE 4° SETTORE |
| 10801200150/0 | ACQUISTO DI BENI PER SERVIZIO URBANISTICA - ACQUISTO CARBURANTI E LUBRIFICANTI | previsione di competenza <i>di cui già impegnato*</i> <i>a fondo pluriennale vincolato</i> previsione di cassa | 0,00 0,00 0,00 0,00 | 0,00 0,00 0,00 0,00 | 0,00 0,00 0,00 0,00 | 0,00 0,00 0,00 0,00 | DIRIGENTE 4° SETTORE |
| 10801300330/0 | PRESTAZIONE DI SERVIZI PER L'URBANISTICA - PRESTAZIONE DI SERVIZI PER LA MANUTENZIONE DI ARREDI E ATTREZZATURE | previsione di competenza <i>di cui già impegnato*</i> <i>a fondo pluriennale vincolato</i> previsione di cassa | 0,00 0,00 0,00 0,00 | 0,00 0,00 0,00 0,00 | 0,00 0,00 0,00 0,00 | 0,00 0,00 0,00 0,00 | DIRIGENTE 4° SETTORE |
| 10801300365/0 | PRESTAZIONE DI SERVIZI PER L'URBANISTICA - SPESE PER LE ASSICURAZIONI | previsione di competenza <i>di cui già impegnato*</i> <i>a fondo pluriennale vincolato</i> previsione di cassa | 0,00 0,00 0,00 0,00 | 0,00 0,00 0,00 0,00 | 0,00 0,00 0,00 0,00 | 0,00 0,00 0,00 0,00 | DIRIGENTE 4° SETTORE |
| 10801300375/0 | PRESTAZIONE DI SERVIZI PER L'URBANISTICA - PRESTAZIONI DI SERVIZI - SPESE VARIE | previsione di competenza <i>di cui già impegnato*</i> <i>a fondo pluriennale vincolato</i> previsione di cassa | 0,00 0,00 0,00 0,00 | 0,00 0,00 0,00 0,00 | 0,00 0,00 0,00 0,00 | 0,00 0,00 0,00 0,00 | DIRIGENTE 4° SETTORE |



P.E.G. AGGIORNATO PER UNITA' ORGANIZZATIVA
SPESE

SERV_4.2 - SERVIZIO PROVVEDITORATO, ECONOMATO, PATRIMONIO E FINANZIAMENTI

| MISSIONE, PROGRAMMA, TITOLO CAPITOLO | DENOMINAZIONE | | PREVISIONI ANNO 2019 | VARIAZIONI | | SOMME RISULTANTI | RESPONSABILE |
|---|--|---|--------------------------------------|------------------------------|------------------------------|--------------------------------------|----------------------|
| | | | | in aumento | in diminuzione | | |
| 10801300382/0 | PRESTAZIONE DI SERVIZI PER L'URBANISTICA - SPESE PER LA NOTIFICA E LA PUBBLICAZIONE DEGLI ATTI | previsione di competenza <i>di cui già impegnato*</i> <i>a fondo pluriennale vincolato</i> previsione di cassa | 300,00 0,00 0,00 600,00 | 0,00 0,00 0,00 0,00 | 0,00 0,00 0,00 0,00 | 300,00 0,00 0,00 600,00 | DIRIGENTE 4° SETTORE |
| 108017001105/0 | IMPOSTE E TASSE RELATIVE AL SERVIZIO URBANISTICA - TASSE SU AUTOVEICOLI | previsione di competenza <i>di cui già impegnato*</i> <i>a fondo pluriennale vincolato</i> previsione di cassa | 0,00 0,00 0,00 0,00 | 0,00 0,00 0,00 0,00 | 0,00 0,00 0,00 0,00 | 0,00 0,00 0,00 0,00 | DIRIGENTE 4° SETTORE |
| 10802300345/0 | PRESTAZIONE DI SERVIZI PER L'URBANISTICA - SPESE TELEFONICHE | previsione di competenza <i>di cui già impegnato*</i> <i>a fondo pluriennale vincolato</i> previsione di cassa | 0,00 0,00 0,00 0,00 | 0,00 0,00 0,00 0,00 | 0,00 0,00 0,00 0,00 | 0,00 0,00 0,00 0,00 | DIRIGENTE 4° SETTORE |
| Totale Titolo | 1 Spese correnti | previsione di competenza <i>di cui già impegnato*</i> <i>a fondo pluriennale vincolato</i> previsione di cassa | 800,00 370,00 0,00 1.100,00 | 0,00 0,00 0,00 0,00 | 0,00 0,00 0,00 0,00 | 800,00 370,00 0,00 1.100,00 | |
| Totale Programma | 01 Urbanistica e assetto del territorio | previsione di competenza <i>di cui già impegnato*</i> <i>a fondo pluriennale vincolato</i> previsione di cassa | 800,00 370,00 0,00 1.100,00 | 0,00 0,00 0,00 0,00 | 0,00 0,00 0,00 0,00 | 800,00 370,00 0,00 1.100,00 | |
| Totale MISSIONE 08 | Assetto del territorio ed edilizia abitativa | previsione di competenza <i>di cui già impegnato*</i> <i>a fondo pluriennale vincolato</i> previsione di cassa | 800,00 370,00 0,00 1.100,00 | 0,00 0,00 0,00 0,00 | 0,00 0,00 0,00 0,00 | 800,00 370,00 0,00 1.100,00 | |



P.E.G. AGGIORNATO PER UNITA' ORGANIZZATIVA
SPESE

SERV_4.2 - SERVIZIO PROVVEDITORATO, ECONOMATO, PATRIMONIO E FINANZIAMENTI

| MISSIONE, PROGRAMMA, TITOLO CAPITOLO | DENOMINAZIONE | PREVISIONI ANNO 2019 | VARIAZIONI | | SOMME RISULTANTI | RESPONSABILE | |
|---|--|---|------------------------------------|------------------------------|------------------------------|--|----------------------|
| | | | in aumento | in diminuzione | | | |
| <i>MISSIONE</i> 09 | <i>Sviluppo sostenibile e tutela del territorio e dell'ambiente</i> | | | | | | |
| 0902 | Programma 02 | Tutela, valorizzazione e recupero ambientale | | | | | |
| Titolo 1 | Spese correnti | | | | | | |
| 10902200150/0 | ACQUISTO DI BENI PER PARCHI E GIARDINI - ACQUISTO CARBURANTI E LUBRIFICANTI | previsione di competenza <i>di cui già impegnato*</i> <i>a fondo pluriennale vincolato</i> previsione di cassa | 750,00 300,00 1.100,00 | 0,00 0,00 0,00 0,00 | 0,00 0,00 0,00 0,00 | 750,00 300,00 0,00 1.100,00 | DIRIGENTE 4° SETTORE |
| 10902200165/0 | ACQUISTO DI BENI PER PARCHI E GIARDINI - ACQUISTO DI BENI E MATERIALE VARIO | previsione di competenza <i>di cui già impegnato*</i> <i>a fondo pluriennale vincolato</i> previsione di cassa | 0,00 0,00 0,00 | 0,00 0,00 0,00 0,00 | 0,00 0,00 0,00 0,00 | 0,00 0,00 0,00 0,00 | DIRIGENTE 4° SETTORE |
| 10902300365/0 | PRESTAZIONE DI SERVIZI PER PARCHI E GIARDINI - SPESE PER LE ASSICURAZIONI | previsione di competenza <i>di cui già impegnato*</i> <i>a fondo pluriennale vincolato</i> previsione di cassa | 500,00 392,16 558,76 | 0,00 0,00 0,00 0,00 | 0,00 0,00 0,00 0,00 | 500,00 392,16 0,00 558,76 | DIRIGENTE 4° SETTORE |
| 10902400715/0 | UTILIZZO DI BENI DI TERZI PER IL SERVIZIO PARCHI E GIARDINI - CANONE CONCESSIONE | previsione di competenza <i>di cui già impegnato*</i> <i>a fondo pluriennale vincolato</i> previsione di cassa | 3.000,00 0,00 4.000,00 | 0,00 0,00 0,00 0,00 | 0,00 0,00 0,00 0,00 | 3.000,00 0,00 0,00 4.000,00 | DIRIGENTE 4° SETTORE |
| 109027001105/0 | IMPOSTE E TASSE PER PARCHI E GIARDINI - TASSE SU AUTOVEICOLI | previsione di competenza <i>di cui già impegnato*</i> <i>a fondo pluriennale vincolato</i> previsione di cassa | 200,00 0,00 228,56 | 0,00 0,00 0,00 0,00 | 0,00 0,00 0,00 0,00 | 200,00 0,00 0,00 228,56 | DIRIGENTE 4° SETTORE |
| Totale Titolo | 1 | Spese correnti | 4.450,00 692,16 5.887,32 | 0,00 0,00 0,00 0,00 | 0,00 0,00 0,00 0,00 | 4.450,00 692,16 0,00 5.887,32 | |



P.E.G. AGGIORNATO PER UNITA' ORGANIZZATIVA
SPESE

SERV_4.2 - SERVIZIO PROVVEDITORATO, ECONOMATO, PATRIMONIO E FINANZIAMENTI

| MISSIONE, PROGRAMMA, TITOLO CAPITOLO | DENOMINAZIONE | | PREVISIONI ANNO 2019 | VARIAZIONI | | SOMME RISULTANTI | RESPONSABILE |
|---|---|--|---|------------------------------|------------------------------|---|----------------------|
| | | | | in aumento | in diminuzione | | |
| Totale Programma 02 | Tutela, valorizzazione e recupero ambientale | previsione di competenza <i>di cui già impegnato*</i> a fondo pluriennale vincolato previsione di cassa | 4.450,00 692,16 0,00 5.887,32 | 0,00 0,00 0,00 0,00 | 0,00 0,00 0,00 0,00 | 4.450,00 692,16 0,00 5.887,32 | |
| 0904 | Programma 04 | Servizio idrico integrato | | | | | |
| Titolo 1 | Spese correnti | | | | | | |
| 10904410715/0 | CONCESSIONI PER SERVIZIO ACQUEDOTTO - CANONE CONCESSIONE | previsione di competenza <i>di cui già impegnato*</i> a fondo pluriennale vincolato previsione di cassa | 3.000,00 155,19 0,00 5.568,77 | 0,00 0,00 0,00 0,00 | 0,00 0,00 0,00 0,00 | 3.000,00 155,19 0,00 5.568,77 | DIRIGENTE 4° SETTORE |
| 10904420715/0 | CONCESSIONI PER SERVIZIO FOGNATURE E DEPURAZIONE - CANONE CONCESSIONE | previsione di competenza <i>di cui già impegnato*</i> a fondo pluriennale vincolato previsione di cassa | 2.500,00 191,09 0,00 4.353,07 | 0,00 0,00 0,00 0,00 | 0,00 0,00 0,00 0,00 | 2.500,00 191,09 0,00 4.353,07 | DIRIGENTE 4° SETTORE |
| Totale Titolo 1 | Spese correnti | previsione di competenza <i>di cui già impegnato*</i> a fondo pluriennale vincolato previsione di cassa | 5.500,00 346,28 0,00 9.921,84 | 0,00 0,00 0,00 0,00 | 0,00 0,00 0,00 0,00 | 5.500,00 346,28 0,00 9.921,84 | |
| Totale Programma 04 | Servizio idrico integrato | previsione di competenza <i>di cui già impegnato*</i> a fondo pluriennale vincolato previsione di cassa | 5.500,00 346,28 0,00 9.921,84 | 0,00 0,00 0,00 0,00 | 0,00 0,00 0,00 0,00 | 5.500,00 346,28 0,00 9.921,84 | |
| Totale MISSIONE 09 | Sviluppo sostenibile e tutela del territorio e dell'ambiente | previsione di competenza <i>di cui già impegnato*</i> a fondo pluriennale vincolato previsione di cassa | 9.950,00 1.038,44 0,00 15.809,16 | 0,00 0,00 0,00 0,00 | 0,00 0,00 0,00 0,00 | 9.950,00 1.038,44 0,00 15.809,16 | |



P.E.G. AGGIORNATO PER UNITA' ORGANIZZATIVA
SPESE

SERV_4.2 - SERVIZIO PROVVEDITORATO, ECONOMATO, PATRIMONIO E FINANZIAMENTI

| MISSIONE, PROGRAMMA, TITOLO CAPITOLO | DENOMINAZIONE | PREVISIONI ANNO 2019 | VARIAZIONI | | SOMME RISULTANTI | RESPONSABILE | |
|---|---|---|------------------------------------|------------------------------|------------------------------|--|----------------------|
| | | | in aumento | in diminuzione | | | |
| <i>MISSIONE</i> 10 | <i>Trasporti e diritto alla mobilità</i> | | | | | | |
| 1005 Programma 05 | Viabilità e infrastrutture stradali | | | | | | |
| Titolo 1 | Spese correnti | | | | | | |
| 11005200150/0 | ACQUISTO DI BENI PER IL SERVIZIO ILLUMINAZIONE PUBBLICA - ACQUISTO CARBURANTI E LUBRIFICANTI | previsione di competenza <i>di cui già impegnato*</i> <i>a fondo pluriennale vincolato</i> previsione di cassa | 1.500,00 500,00 2.400,00 | 0,00 0,00 0,00 0,00 | 0,00 0,00 0,00 0,00 | 1.500,00 500,00 0,00 2.400,00 | DIRIGENTE 4° SETTORE |
| 11005220150/0 | ACQUISTI DI BENI PER LA DISCIPLINA DEL TRAFFICO STRADALE-SEGNALETICA - ACQUISTO CARBURANTI E LUBRIFICANTI | previsione di competenza <i>di cui già impegnato*</i> <i>a fondo pluriennale vincolato</i> previsione di cassa | 500,00 200,00 700,00 | 0,00 0,00 0,00 0,00 | 0,00 0,00 0,00 0,00 | 500,00 200,00 0,00 700,00 | DIRIGENTE 4° SETTORE |
| 11005300365/0 | PRESTAZIONE DI SERVIZI PER L'ILLUMINAZIONE PUBBLICA - SPESE PER LE ASSICURAZIONI | previsione di competenza <i>di cui già impegnato*</i> <i>a fondo pluriennale vincolato</i> previsione di cassa | 1.100,00 901,38 1.211,09 | 0,00 0,00 0,00 0,00 | 0,00 0,00 0,00 0,00 | 1.100,00 901,38 0,00 1.211,09 | DIRIGENTE 4° SETTORE |
| 11005320365/0 | PRESTAZIONI DI SERVIZI PER LA DISCIPLINA DEL TRAFFICO STRADALE - SPESE PER LE ASSICURAZIONI | previsione di competenza <i>di cui già impegnato*</i> <i>a fondo pluriennale vincolato</i> previsione di cassa | 350,00 278,10 489,05 | 0,00 0,00 0,00 0,00 | 0,00 0,00 0,00 0,00 | 350,00 278,10 0,00 489,05 | DIRIGENTE 4° SETTORE |
| 11005400715/0 | UTILIZZO BENI DI TERZI PER SERVIZIO VIABILITA' - CANONE CONCESSIONE | previsione di competenza <i>di cui già impegnato*</i> <i>a fondo pluriennale vincolato</i> previsione di cassa | 4.500,00 227,90 7.631,90 | 0,00 0,00 0,00 0,00 | 0,00 0,00 0,00 0,00 | 4.500,00 227,90 0,00 7.631,90 | DIRIGENTE 4° SETTORE |
| 11005401715/0 | UTILIZZO BENI DI TERZI PER IL SERVIZIO ILLUMINAZIONE PUBBLICA - CANONE CONCESSIONE | previsione di competenza <i>di cui già impegnato*</i> <i>a fondo pluriennale vincolato</i> previsione di cassa | 1.000,00 0,00 1.600,00 | 0,00 0,00 0,00 0,00 | 0,00 0,00 0,00 0,00 | 1.000,00 0,00 0,00 1.600,00 | DIRIGENTE 4° SETTORE |



P.E.G. AGGIORNATO PER UNITA' ORGANIZZATIVA
SPESE

SERV_4.2 - SERVIZIO PROVVEDITORATO, ECONOMATO, PATRIMONIO E FINANZIAMENTI

| MISSIONE, PROGRAMMA, TITOLO CAPITOLO | DENOMINAZIONE | | PREVISIONI ANNO 2019 | VARIAZIONI | | SOMME RISULTANTI | RESPONSABILE |
|---|---|--|-------------------------|------------|----------------|---------------------|----------------------|
| | | | | in aumento | in diminuzione | | |
| 11005402715/0 | LOCAZIONE BENI DI TERZI PER SERVIZIO VIABILITA' - LOCAZIONE BENI DI TERZI PER PARCHEGGIO | previsione di competenza | 12.200,00 | 0,00 | 0,00 | 12.200,00 | DIRIGENTE 4° SETTORE |
| | | <i>di cui già impegnato*</i> | 12.200,00 | 0,00 | 0,00 | 12.200,00 | |
| | | <i>a fondo pluriennale vincolato</i> | | 0,00 | 0,00 | 0,00 | |
| | | previsione di cassa | 12.200,00 | 0,00 | 0,00 | 12.200,00 | |
| 110057001105/0 | IMPOSTE E TASSE PER IL SERVIZIO ILLUMINAZIONE PUBBLICA - TASSE SU AUTOVEICOLI | previsione di competenza | 150,00 | 0,00 | 0,00 | 150,00 | DIRIGENTE 4° SETTORE |
| | | <i>di cui già impegnato*</i> | 0,00 | 0,00 | 0,00 | 0,00 | |
| | | <i>a fondo pluriennale vincolato</i> | | 0,00 | 0,00 | 0,00 | |
| | | previsione di cassa | 186,11 | 0,00 | 0,00 | 186,11 | |
| 110057201105/0 | IMPOSTE E TASSE PER LA DISCIPLINA DEL TRAFFICO STRADALE - TASSE SU AUTOVEICOLI | previsione di competenza | 150,00 | 0,00 | 0,00 | 150,00 | DIRIGENTE 4° SETTORE |
| | | <i>di cui già impegnato*</i> | 0,00 | 0,00 | 0,00 | 0,00 | |
| | | <i>a fondo pluriennale vincolato</i> | | 0,00 | 0,00 | 0,00 | |
| | | previsione di cassa | 207,55 | 0,00 | 0,00 | 207,55 | |
| Totale Titolo | 1 | Spese correnti | | | | | |
| | | previsione di competenza | 21.450,00 | 0,00 | 0,00 | 21.450,00 | |
| | | <i>di cui già impegnato*</i> | 14.307,38 | 0,00 | 0,00 | 14.307,38 | |
| | | <i>a fondo pluriennale vincolato</i> | | 0,00 | 0,00 | 0,00 | |
| | | previsione di cassa | 26.625,70 | 0,00 | 0,00 | 26.625,70 | |
| Totale Programma | 05 | Viabilità e infrastrutture stradali | | | | | |
| | | previsione di competenza | 21.450,00 | 0,00 | 0,00 | 21.450,00 | |
| | | <i>di cui già impegnato*</i> | 14.307,38 | 0,00 | 0,00 | 14.307,38 | |
| | | <i>a fondo pluriennale vincolato</i> | | 0,00 | 0,00 | 0,00 | |
| | | previsione di cassa | 26.625,70 | 0,00 | 0,00 | 26.625,70 | |
| Totale MISSIONE 10 | | Trasporti e diritto alla mobilità | | | | | |
| | | previsione di competenza | 21.450,00 | 0,00 | 0,00 | 21.450,00 | |
| | | <i>di cui già impegnato*</i> | 14.307,38 | 0,00 | 0,00 | 14.307,38 | |
| | | <i>a fondo pluriennale vincolato</i> | | 0,00 | 0,00 | 0,00 | |
| | | previsione di cassa | 26.625,70 | 0,00 | 0,00 | 26.625,70 | |



P.E.G. AGGIORNATO PER UNITA' ORGANIZZATIVA
SPESE

SERV_4.2 - SERVIZIO PROVVEDITORATO, ECONOMATO, PATRIMONIO E FINANZIAMENTI

| MISSIONE, PROGRAMMA, TITOLO CAPITOLO | DENOMINAZIONE | | PREVISIONI ANNO 2019 | VARIAZIONI | | SOMME RISULTANTI | RESPONSABILE |
|---|---|---|--|--|--|--|----------------------|
| | | | | in aumento | in diminuzione | | |
| <i>MISSIONE</i> 11 | <i>Soccorso civile</i> | | | | | | |
| 1101 | Programma 01 | Sistema di protezione civile | | | | | |
| | Titolo 1 | Spese correnti | | | | | |
| 11101300365/0 | PRESTAZIONE DI SERVIZI PER IL SERVIZIO PRONTO INTERVENTO - SPESE PER LE ASSICURAZIONI | previsione di competenza <i>di cui già impegnato*</i> <i>a fondo pluriennale vincolato</i> previsione di cassa | 2.100,00 1.861,78 2.664,16 | 0,00 0,00 0,00 0,00 | 0,00 0,00 0,00 0,00 | 2.100,00 1.861,78 0,00 2.664,16 | DIRIGENTE 4° SETTORE |
| 111017001105/0 | IMPOSTE E TASSE PER IL SERVIZIO PRONTO INTERVENTO - TASSE SU AUTOVEICOLI | previsione di competenza <i>di cui già impegnato*</i> <i>a fondo pluriennale vincolato</i> previsione di cassa | 500,00 0,00 642,65 | 0,00 0,00 0,00 0,00 | 0,00 0,00 0,00 0,00 | 500,00 0,00 0,00 642,65 | DIRIGENTE 4° SETTORE |
| | Totale Titolo | Spese correnti | 2.600,00 1.861,78 3.306,81 | 0,00 0,00 0,00 0,00 | 0,00 0,00 0,00 0,00 | 2.600,00 1.861,78 0,00 3.306,81 | |
| Totale Programma | 01 | Sistema di protezione civile | 2.600,00 1.861,78 3.306,81 | 0,00 0,00 0,00 0,00 | 0,00 0,00 0,00 0,00 | 2.600,00 1.861,78 0,00 3.306,81 | |
| Totale MISSIONE 11 | Soccorso civile | previsione di competenza <i>di cui già impegnato*</i> <i>a fondo pluriennale vincolato</i> previsione di cassa | 2.600,00 1.861,78 0,00 3.306,81 | 0,00 0,00 0,00 0,00 | 0,00 0,00 0,00 0,00 | 2.600,00 1.861,78 0,00 3.306,81 | |



P.E.G. AGGIORNATO PER UNITA' ORGANIZZATIVA
SPESE

SERV_4.2 - SERVIZIO PROVVEDITORATO, ECONOMATO, PATRIMONIO E FINANZIAMENTI

| MISSIONE, PROGRAMMA, TITOLO CAPITOLO | DENOMINAZIONE | PREVISIONI ANNO 2019 | VARIAZIONI | | SOMME RISULTANTI | RESPONSABILE |
|---|---|--|------------|----------------|---------------------|-------------------------------|
| | | | in aumento | in diminuzione | | |
| <i>MISSIONE</i> 12 | <i>Diritti sociali, politiche sociali e famiglia</i> | | | | | |
| 1201 Programma 01 | Interventi per l'infanzia e i minori e per asili nido | | | | | |
| Titolo 1 | Spese correnti | | | | | |
| 11201200130/0 | ACQUISTO DI BENI DI CONSUMO PER ASILI NIDO - SERV.RILEVANTE I.V.A. - ACQUISTO STAMPATI, CANCELLERIA E VARIE PER GLI UFFICI | previsione di competenza 0,00 <i>di cui già impegnato*</i> 0,00 a fondo pluriennale vincolato 0,00 previsione di cassa 0,00 | 0,00 | 0,00 | 0,00 | 0,00 DIRIGENTE 4° SETTORE |
| 11201200145/0 | ACQUISTO DI BENI DI CONSUMO PER ASILI NIDO - SERV.RILEVANTE I.V.A. - ACQUISTO VESTIARIO DI SERVIZIO AL PERSONALE | previsione di competenza 0,00 <i>di cui già impegnato*</i> 0,00 a fondo pluriennale vincolato 0,00 previsione di cassa 0,00 | 0,00 | 0,00 | 0,00 | 0,00 DIRIGENTE 4° SETTORE |
| 11201200165/0 | ACQUISTO DI BENI DI CONSUMO PER ASILI NIDO - SERV.RILEVANTE I.V.A. - ACQUISTO DI BENI E MATERIALE | previsione di competenza 0,00 <i>di cui già impegnato*</i> 0,00 a fondo pluriennale vincolato 0,00 previsione di cassa 0,00 | 0,00 | 0,00 | 0,00 | 0,00 DIRIGENTE 4° SETTORE |
| 11201300345/0 | PRESTAZIONE DI SERVIZI PER ASILI NIDO - SERV.RILEVANTE I.V.A. - SPESE TELEFONICHE | previsione di competenza 1.000,00 <i>di cui già impegnato*</i> 0,00 a fondo pluriennale vincolato 0,00 previsione di cassa 1.006,48 | 1.000,00 | 0,00 | 0,00 | 1.000,00 DIRIGENTE 4° SETTORE |
| 11201300365/0 | PRESTAZIONE DI SERVIZI PER ASILI NIDO - SERV.RILEVANTE I.V.A. - SPESE PER LE ASSICURAZIONI | previsione di competenza 250,00 <i>di cui già impegnato*</i> 213,18 a fondo pluriennale vincolato 0,00 previsione di cassa 250,00 | 250,00 | 0,00 | 0,00 | 250,00 DIRIGENTE 4° SETTORE |
| 1120130330/0 | PRESTAZIONE DI SERVIZI PER ASILI NIDO - SERV.RILEVANTE I.V.A. - PRESTAZIONE DI SERVIZI PER LA MANUTENZIONE DI ARREDI E ATTREZZATURE | previsione di competenza 0,00 <i>di cui già impegnato*</i> 0,00 a fondo pluriennale vincolato 0,00 previsione di cassa 0,00 | 0,00 | 0,00 | 0,00 | 0,00 DIRIGENTE 4° SETTORE |



P.E.G. AGGIORNATO PER UNITA' ORGANIZZATIVA
SPESE

SERV_4.2 - SERVIZIO PROVVEDITORATO, ECONOMATO, PATRIMONIO E FINANZIAMENTI

| MISSIONE, PROGRAMMA, TITOLO CAPITOLO | DENOMINAZIONE | | PREVISIONI ANNO 2019 | VARIAZIONI | | SOMME RISULTANTI | RESPONSABILE |
|---|---|--|--|------------------------------|------------------------------|--|----------------------|
| | | | | in aumento | in diminuzione | | |
| 11201310345/0 | PRESTAZIONE DI SERVIZI PER CENTRO DI PRIMA ACCOGLIENZA PER MINORI - SPESE TELEFONICHE | previsione di competenza <i>di cui già impegnato*</i> a fondo pluriennale vincolato previsione di cassa | 1.500,00 0,00 0,00 1.702,72 | 0,00 0,00 0,00 0,00 | 0,00 0,00 0,00 0,00 | 1.500,00 0,00 0,00 1.702,72 | DIRIGENTE 4° SETTORE |
| 11201350365/0 | PRESTAZIONI DI SERVIZI PER GESTIONE SERVIZI PER L'INFANZIA E I MINORI - SPESE PER LE ASSICURAZIONI | previsione di competenza <i>di cui già impegnato*</i> a fondo pluriennale vincolato previsione di cassa | 1.000,00 0,00 0,00 1.000,00 | 0,00 0,00 0,00 0,00 | 0,00 0,00 0,00 0,00 | 1.000,00 0,00 0,00 1.000,00 | DIRIGENTE 4° SETTORE |
| Totale Titolo | 1 Spese correnti | previsione di competenza <i>di cui già impegnato*</i> a fondo pluriennale vincolato previsione di cassa | 3.750,00 213,18 0,00 3.959,20 | 0,00 0,00 0,00 0,00 | 0,00 0,00 0,00 0,00 | 3.750,00 213,18 0,00 3.959,20 | |
| Totale Programma | 01 Interventi per l'infanzia e i minori e per asili nido | previsione di competenza <i>di cui già impegnato*</i> a fondo pluriennale vincolato previsione di cassa | 3.750,00 213,18 0,00 3.959,20 | 0,00 0,00 0,00 0,00 | 0,00 0,00 0,00 0,00 | 3.750,00 213,18 0,00 3.959,20 | |
| 1203 | Programma 03 Interventi per gli anziani | | | | | | |
| Titolo 1 | Spese correnti | | | | | | |
| 11203200165/0 | ACQUISTO DI BENI PER CASA ALBERGO ANZIANI - SERVIZIO RILEVANTE AI FINI I.V.A. - ACQUISTO DI BENI E MATERIALE VARIO | previsione di competenza <i>di cui già impegnato*</i> a fondo pluriennale vincolato previsione di cassa | 0,00 0,00 0,00 0,00 | 0,00 0,00 0,00 0,00 | 0,00 0,00 0,00 0,00 | 0,00 0,00 0,00 0,00 | DIRIGENTE 4° SETTORE |
| 11203300330/0 | PRESTAZIONE DI SERVIZI PER CASA ALBERGO ANZIANI - SERV. RILEV. AI FINI IVA - PRESTAZ. DI SERVIZI PER LA MANUTENZIONE DI ARREDI E ATTREZZATURE | previsione di competenza <i>di cui già impegnato*</i> a fondo pluriennale vincolato previsione di cassa | 0,00 0,00 0,00 0,00 | 0,00 0,00 0,00 0,00 | 0,00 0,00 0,00 0,00 | 0,00 0,00 0,00 0,00 | DIRIGENTE 4° SETTORE |
| 11203300345/0 | PRESTAZIONE DI SERVIZI PER CASA ALBERGO ANZIANI - SERVIZIO RILEVANTE AI FINI I.V.A. - SPESE TELEFONICHE | previsione di competenza <i>di cui già impegnato*</i> a fondo pluriennale vincolato previsione di cassa | 1.200,00 0,00 0,00 1.328,52 | 0,00 0,00 0,00 0,00 | 0,00 0,00 0,00 0,00 | 1.200,00 0,00 0,00 1.328,52 | DIRIGENTE 4° SETTORE |



P.E.G. AGGIORNATO PER UNITA' ORGANIZZATIVA
SPESE

SERV_4.2 - SERVIZIO PROVVEDITORATO, ECONOMATO, PATRIMONIO E FINANZIAMENTI

| MISSIONE, PROGRAMMA, TITOLO CAPITOLO | DENOMINAZIONE | | PREVISIONI ANNO 2019 | VARIAZIONI | | SOMME RISULTANTI | RESPONSABILE |
|---|--|--------------------------------------|-------------------------|------------|----------------|---------------------|----------------------|
| | | | | in aumento | in diminuzione | | |
| 11203300375/0 | PRESTAZIONE DI SERVIZI PER CASA ALBERGO ANZIANI - SERVIZIO RILEVANTE AI FINI I.V.A. - PRESTAZIONI DI SERVIZI - SPESE VARIE | previsione di competenza | 500,00 | 0,00 | 0,00 | 500,00 | DIRIGENTE 4° SETTORE |
| | | <i>di cui già impegnato*</i> | 0,00 | 0,00 | 0,00 | 0,00 | |
| | | <i>a fondo pluriennale vincolato</i> | | 0,00 | 0,00 | 0,00 | |
| | | previsione di cassa | 592,65 | 0,00 | 0,00 | 592,65 | |
| Totale Titolo | 1 Spese correnti | previsione di competenza | 1.700,00 | 0,00 | 0,00 | 1.700,00 | |
| | | <i>di cui già impegnato*</i> | | 0,00 | 0,00 | 0,00 | |
| | | <i>a fondo pluriennale vincolato</i> | | 0,00 | 0,00 | 0,00 | |
| | | previsione di cassa | 1.921,17 | 0,00 | 0,00 | 1.921,17 | |
| Totale Programma | 03 Interventi per gli anziani | previsione di competenza | 1.700,00 | 0,00 | 0,00 | 1.700,00 | |
| | | <i>di cui già impegnato*</i> | | 0,00 | 0,00 | 0,00 | |
| | | <i>a fondo pluriennale vincolato</i> | | 0,00 | 0,00 | 0,00 | |
| | | previsione di cassa | 1.921,17 | 0,00 | 0,00 | 1.921,17 | |
| 1204 Programma | 04 Interventi per soggetti a rischio di esclusione sociale | | | | | | |
| Titolo 1 | Spese correnti | | | | | | |
| 11204216135/0 | ACQUISTO DI BENI DI CONSUMO PER SERVIZIO INFORMAGIOVANI - ACQUISTO LIBRI, PUBBLICAZIONI, GIORNALI E RIVISTE | previsione di competenza | 0,00 | 0,00 | 0,00 | 0,00 | DIRIGENTE 4° SETTORE |
| | | <i>di cui già impegnato*</i> | 0,00 | 0,00 | 0,00 | 0,00 | |
| | | <i>a fondo pluriennale vincolato</i> | | 0,00 | 0,00 | 0,00 | |
| | | previsione di cassa | | 0,00 | 0,00 | 0,00 | |
| 11204316330/0 | SERVIZIO INFORMAGIOVANI E CONSULTA GIOVANI - PRESTAZIONE DI SERVIZI PER LA MANUTENZIONE DI ARREDI E ATTREZZATURE | previsione di competenza | 0,00 | 0,00 | 0,00 | 0,00 | DIRIGENTE 4° SETTORE |
| | | <i>di cui già impegnato*</i> | 0,00 | 0,00 | 0,00 | 0,00 | |
| | | <i>a fondo pluriennale vincolato</i> | | 0,00 | 0,00 | 0,00 | |
| | | previsione di cassa | | 0,00 | 0,00 | 0,00 | |
| 11204316345/0 | SERVIZIO INFORMAGIOVANI E CONSULTA GIOVANI - PRESTAZIONI DI SERVIZI - SPESE TELEFONICHE | previsione di competenza | 0,00 | 0,00 | 0,00 | 0,00 | DIRIGENTE 4° SETTORE |
| | | <i>di cui già impegnato*</i> | 0,00 | 0,00 | 0,00 | 0,00 | |
| | | <i>a fondo pluriennale vincolato</i> | | 0,00 | 0,00 | 0,00 | |
| | | previsione di cassa | 298,56 | 0,00 | 0,00 | 298,56 | |
| Totale Titolo | 1 Spese correnti | previsione di competenza | 0,00 | 0,00 | 0,00 | 0,00 | |
| | | <i>di cui già impegnato*</i> | | 0,00 | 0,00 | 0,00 | |
| | | <i>a fondo pluriennale vincolato</i> | | 0,00 | 0,00 | 0,00 | |
| | | previsione di cassa | 298,56 | 0,00 | 0,00 | 298,56 | |



P.E.G. AGGIORNATO PER UNITA' ORGANIZZATIVA
SPESE

SERV_4.2 - SERVIZIO PROVVEDITORATO, ECONOMATO, PATRIMONIO E FINANZIAMENTI

| MISSIONE,PROGRAMMA,TITOLO CAPITOLO | DENOMINAZIONE | | PREVISIONI ANNO 2019 | VARIAZIONI | | SOMME RISULTANTI | RESPONSABILE |
|---------------------------------------|---|--|--------------------------|------------------------------|------------------------------|----------------------------------|----------------------|
| | | | | in aumento | in diminuzione | | |
| Totale Programma 04 | Interventi per soggetti a rischio di esclusione sociale | previsione di competenza <i>di cui già impegnato*</i> a fondo pluriennale vincolato previsione di cassa | 0,00 | 0,00 0,00 0,00 0,00 | 0,00 0,00 0,00 0,00 | 0,00 0,00 0,00 298,56 | |
| 1207 Programma 07 | Programmazione e governo della rete dei servizi socio-sanitari e sociali | | | | | | |
| Titolo 1 | Spese correnti | | | | | | |
| 11207200130/0 | ACQUISTO DI BENI DI CONSUMO PER SERVIZIO ASSISTENZA E BENEFICIENZA - ACQUISTO STAMPATI, CANCELLERIA E VARIE PER GLI UFFICI | previsione di competenza <i>di cui già impegnato*</i> a fondo pluriennale vincolato previsione di cassa | 300,00 0,00 530,00 | 0,00 0,00 0,00 0,00 | 0,00 0,00 0,00 0,00 | 300,00 0,00 0,00 530,00 | DIRIGENTE 4° SETTORE |
| 11207200165/0 | ACQUISTO DI BENI DI CONSUMO PER SERVIZIO ASSISTENZA E BENEFICIENZA - ACQUISTO DI BENI E MATERIALE VARIO | previsione di competenza <i>di cui già impegnato*</i> a fondo pluriennale vincolato previsione di cassa | 0,00 0,00 | 0,00 0,00 0,00 | 0,00 0,00 0,00 | 0,00 0,00 0,00 | DIRIGENTE 4° SETTORE |
| 11207300330/0 | PRESTAZIONI DI SERVIZI PER SERVIZIO ASSISTENZA E BENEFICIENZA - PRESTAZIONE DI SERVIZI PER LA MANUTENZIONE DI ARREDI E ATTREZZATURE | previsione di competenza <i>di cui già impegnato*</i> a fondo pluriennale vincolato previsione di cassa | 0,00 0,00 | 0,00 0,00 0,00 | 0,00 0,00 0,00 | 0,00 0,00 0,00 | DIRIGENTE 4° SETTORE |
| 11207300345/0 | PRESTAZIONI DI SERVIZI PER SERVIZIO ASSISTENZA E BENEFICIENZA - SPESE TELEFONICHE | previsione di competenza <i>di cui già impegnato*</i> a fondo pluriennale vincolato previsione di cassa | 500,00 0,00 634,74 | 0,00 0,00 0,00 | 0,00 0,00 0,00 | 500,00 0,00 634,74 | DIRIGENTE 4° SETTORE |
| 11207350345/0 | SPESE PER PRESTAZIONI DI SERVIZI PER IL CENTRO POLIFUNZIONALE DENOMINATO "POLIEDRO" - SPESE TELEFONICHE | previsione di competenza <i>di cui già impegnato*</i> a fondo pluriennale vincolato previsione di cassa | 0,00 0,00 | 0,00 0,00 0,00 | 0,00 0,00 0,00 | 0,00 0,00 0,00 | DIRIGENTE 4° SETTORE |
| 11207400705/0 | ASSISTENZA E BENEFICIENZA - UTILIZZO BENI DI TERZI - CANONE DI LOCAZIONE IMMOBILI | previsione di competenza | 0,00 | 0,00 | 0,00 | 0,00 | DIRIGENTE 4° SETTORE |



P.E.G. AGGIORNATO PER UNITA' ORGANIZZATIVA
SPESE

SERV_4.2 - SERVIZIO PROVVEDITORATO, ECONOMATO, PATRIMONIO E FINANZIAMENTI

| MISSIONE, PROGRAMMA, TITOLO CAPITOLO | DENOMINAZIONE | | PREVISIONI ANNO 2019 | VARIAZIONI | | SOMME RISULTANTI | RESPONSABILE |
|---|---|--------------------------------------|-------------------------|------------|----------------|---------------------|----------------------|
| | | | | in aumento | in diminuzione | | |
| | | <i>di cui già impegnato*</i> | 0,00 | 0,00 | 0,00 | 0,00 | |
| | | <i>a fondo pluriennale vincolato</i> | | 0,00 | 0,00 | 0,00 | |
| | | previsione di cassa | | 0,00 | 0,00 | 0,00 | |
| 11207425705/0 | UTILIZZO BENI DI TERZI PER SERVIZIO CENTRI SOCIALI - CANONE DI LOCAZIONE IMMOBILI | previsione di competenza | 0,00 | 0,00 | 0,00 | 0,00 | DIRIGENTE 4° SETTORE |
| | | <i>di cui già impegnato*</i> | 0,00 | 0,00 | 0,00 | 0,00 | |
| | | <i>a fondo pluriennale vincolato</i> | | 0,00 | 0,00 | 0,00 | |
| | | previsione di cassa | | 0,00 | 0,00 | 0,00 | |
| Totale Titolo | 1 Spese correnti | previsione di competenza | 800,00 | 0,00 | 0,00 | 800,00 | |
| | | <i>di cui già impegnato*</i> | | 0,00 | 0,00 | 0,00 | |
| | | <i>a fondo pluriennale vincolato</i> | | 0,00 | 0,00 | 0,00 | |
| | | previsione di cassa | 1.164,74 | 0,00 | 0,00 | 1.164,74 | |
| Totale Programma | 07 Programmazione e governo della rete dei servizi socio-sanitari e sociali | previsione di competenza | 800,00 | 0,00 | 0,00 | 800,00 | |
| | | <i>di cui già impegnato*</i> | | 0,00 | 0,00 | 0,00 | |
| | | <i>a fondo pluriennale vincolato</i> | | 0,00 | 0,00 | 0,00 | |
| | | previsione di cassa | 1.164,74 | 0,00 | 0,00 | 1.164,74 | |
| 1209 | Programma 09 Servizio necroscopico e cimiteriale | | | | | | |
| Titolo 1 | Spese correnti | | | | | | |
| 11209200130/0 | ACQUISTO DI BENI PER IL SERVIZIO NECROSCOPICO E CIMITERIALE - ACQUISTO STAMPATI, CANCELLERIA E VARIE PER GLI UFFICI | previsione di competenza | 0,00 | 0,00 | 0,00 | 0,00 | DIRIGENTE 4° SETTORE |
| | | <i>di cui già impegnato*</i> | 0,00 | 0,00 | 0,00 | 0,00 | |
| | | <i>a fondo pluriennale vincolato</i> | | 0,00 | 0,00 | 0,00 | |
| | | previsione di cassa | | 0,00 | 0,00 | 0,00 | |
| 11209200145/0 | ACQUISTO DI BENI PER IL SERVIZIO NECROSCOPICO E CIMITERIALE - ACQUISTO VESTIARIO DI SERVIZIO AL PERSONALE | previsione di competenza | 1.000,00 | 0,00 | 0,00 | 1.000,00 | DIRIGENTE 4° SETTORE |
| | | <i>di cui già impegnato*</i> | 0,00 | 0,00 | 0,00 | 0,00 | |
| | | <i>a fondo pluriennale vincolato</i> | | 0,00 | 0,00 | 0,00 | |
| | | previsione di cassa | 1.100,00 | 0,00 | 0,00 | 1.100,00 | |
| 11209200150/0 | ACQUISTO DI BENI PER IL SERVIZIO NECROSCOPICO E CIMITERIALE - ACQUISTO CARBURANTI E LUBRIFICANTI | previsione di competenza | 3.000,00 | 0,00 | 0,00 | 3.000,00 | DIRIGENTE 4° SETTORE |
| | | <i>di cui già impegnato*</i> | 1.000,00 | 0,00 | 0,00 | 1.000,00 | |
| | | <i>a fondo pluriennale vincolato</i> | | 0,00 | 0,00 | 0,00 | |
| | | previsione di cassa | 5.000,00 | 0,00 | 0,00 | 5.000,00 | |



P.E.G. AGGIORNATO PER UNITA' ORGANIZZATIVA
SPESE

SERV_4.2 - SERVIZIO PROVVEDITORATO, ECONOMATO, PATRIMONIO E FINANZIAMENTI

| MISSIONE, PROGRAMMA, TITOLO CAPITOLO | DENOMINAZIONE | | PREVISIONI ANNO 2019 | VARIAZIONI | | SOMME RISULTANTI | RESPONSABILE |
|---|---|--|-------------------------|------------|----------------|---------------------|----------------------|
| | | | | in aumento | in diminuzione | | |
| 11209200155/0 | ACQUISTO DI BENI PER IL SERVIZIO NECROSCOPICO E CIMITERIALE - ACQUISTO PRODOTTI PER LA PULIZIA DEI LOCALI | previsione di competenza | 1.000,00 | 0,00 | 0,00 | 1.000,00 | DIRIGENTE 4° SETTORE |
| | | <i>di cui già impegnato*</i> | 1.000,00 | 0,00 | 0,00 | 1.000,00 | |
| | | <i>a fondo pluriennale vincolato</i> | | 0,00 | 0,00 | 0,00 | |
| | | previsione di cassa | 1.000,00 | 0,00 | 0,00 | 1.000,00 | |
| 11209200165/0 | ACQUISTO DI BENI PER IL SERVIZIO NECROSCOPICO E CIMITERIALE - ACQUISTO DI BENI E MATERIALE VARIO | previsione di competenza | 0,00 | 0,00 | 0,00 | 0,00 | DIRIGENTE 4° SETTORE |
| | | <i>di cui già impegnato*</i> | 0,00 | 0,00 | 0,00 | 0,00 | |
| | | <i>a fondo pluriennale vincolato</i> | | 0,00 | 0,00 | 0,00 | |
| | | previsione di cassa | | 0,00 | 0,00 | 0,00 | |
| 11209300345/0 | PRESTAZIONE DI SERVIZI PER IL SERVIZIO NECROSCOPICO E CIMITERIALE - SPESE TELEFONICHE | previsione di competenza | 600,00 | 0,00 | 0,00 | 600,00 | DIRIGENTE 4° SETTORE |
| | | <i>di cui già impegnato*</i> | 0,00 | 0,00 | 0,00 | 0,00 | |
| | | <i>a fondo pluriennale vincolato</i> | | 0,00 | 0,00 | 0,00 | |
| | | previsione di cassa | 638,86 | 0,00 | 0,00 | 638,86 | |
| 11209300365/0 | PRESTAZIONE DI SERVIZI PER IL SERVIZIO NECROSCOPICO E CIMITERIALE - SPESE PER LE | previsione di competenza | 1.500,00 | 0,00 | 0,00 | 1.500,00 | DIRIGENTE 4° SETTORE |
| | | <i>di cui già impegnato*</i> | 1.131,62 | 0,00 | 0,00 | 1.131,62 | |
| | | <i>a fondo pluriennale vincolato</i> | | 0,00 | 0,00 | 0,00 | |
| | | previsione di cassa | 1.775,81 | 0,00 | 0,00 | 1.775,81 | |
| 112097001105/0 | IMPOSTE E TASSE PER SERVIZIO NECROSCOPICO E CIMITERIALE - TASSE SU AUTOVEICOLI | previsione di competenza | 200,00 | 0,00 | 0,00 | 200,00 | DIRIGENTE 4° SETTORE |
| | | <i>di cui già impegnato*</i> | 0,00 | 0,00 | 0,00 | 0,00 | |
| | | <i>a fondo pluriennale vincolato</i> | | 0,00 | 0,00 | 0,00 | |
| | | previsione di cassa | 232,56 | 0,00 | 0,00 | 232,56 | |
| Totale Titolo | 1 | Spese correnti | | | | | |
| | | previsione di competenza | 7.300,00 | 0,00 | 0,00 | 7.300,00 | |
| | | <i>di cui già impegnato*</i> | 3.131,62 | 0,00 | 0,00 | 3.131,62 | |
| | | <i>a fondo pluriennale vincolato</i> | | 0,00 | 0,00 | 0,00 | |
| | | previsione di cassa | 9.747,23 | 0,00 | 0,00 | 9.747,23 | |
| Totale Programma | 09 | Servizio necroscopico e cimiteriale | | | | | |
| | | previsione di competenza | 7.300,00 | 0,00 | 0,00 | 7.300,00 | |
| | | <i>di cui già impegnato*</i> | 3.131,62 | 0,00 | 0,00 | 3.131,62 | |
| | | <i>a fondo pluriennale vincolato</i> | | 0,00 | 0,00 | 0,00 | |
| | | previsione di cassa | 9.747,23 | 0,00 | 0,00 | 9.747,23 | |
| Totale MISSIONE 12 | | Diritti sociali, politiche sociali e famiglia | | | | | |
| | | previsione di competenza | 13.550,00 | 0,00 | 0,00 | 13.550,00 | |
| | | <i>di cui già impegnato*</i> | 3.344,80 | 0,00 | 0,00 | 3.344,80 | |
| | | <i>a fondo pluriennale vincolato</i> | | 0,00 | 0,00 | 0,00 | |
| | | previsione di cassa | 17.090,90 | 0,00 | 0,00 | 17.090,90 | |



P.E.G. AGGIORNATO PER UNITA' ORGANIZZATIVA
SPESE

SERV_4.2 - SERVIZIO PROVVEDITORATO, ECONOMATO, PATRIMONIO E FINANZIAMENTI

| MISSIONE, PROGRAMMA, TITOLO CAPITOLO | DENOMINAZIONE | PREVISIONI ANNO 2019 | VARIAZIONI | | SOMME RISULTANTI | RESPONSABILE |
|---|---|---|----------------------------------|------------------------------|------------------------------|---|
| | | | in aumento | in diminuzione | | |
| <i>MISSIONE</i> 14 | <i>Sviluppo economico e competitività</i> | | | | | |
| 1402 Programma 02 | Commercio - reti distributive - tutela dei consumatori | | | | | |
| Titolo 1 | Spese correnti | | | | | |
| 11402200130/0 | ACQUISTO BENI DI CONSUMO E MATERIE PRIME PER IL SERVIZIO SVILUPPO ECONOMICO - ACQUISTO STAMPATI, CANCELLERIA E VARIE PER GLI UFFICI | previsione di competenza <i>di cui già impegnato*</i> <i>a fondo pluriennale vincolato</i> previsione di cassa | 200,00 0,00 0,00 219,20 | 0,00 0,00 0,00 0,00 | 0,00 0,00 0,00 0,00 | 200,00 DIRIGENTE 4° SETTORE 0,00 0,00 219,20 |
| 11402200135/0 | ACQUISTO BENI DI CONSUMO E MATERIE PRIME PER IL SERVIZIO SVILUPPO ECONOMICO - ACQUISTO LIBRI, PUBBLICAZIONI, GIORNALI E RIVISTE | previsione di competenza <i>di cui già impegnato*</i> <i>a fondo pluriennale vincolato</i> previsione di cassa | 200,00 0,00 0,00 221,60 | 0,00 0,00 0,00 0,00 | 0,00 0,00 0,00 0,00 | 200,00 DIRIGENTE 4° SETTORE 0,00 0,00 221,60 |
| Totale Titolo 1 | Spese correnti | previsione di competenza <i>di cui già impegnato*</i> <i>a fondo pluriennale vincolato</i> previsione di cassa | 400,00 0,00 0,00 440,80 | 0,00 0,00 0,00 0,00 | 0,00 0,00 0,00 0,00 | 400,00 0,00 0,00 440,80 |
| Totale Programma 02 | Commercio - reti distributive - tutela dei consumatori | previsione di competenza <i>di cui già impegnato*</i> <i>a fondo pluriennale vincolato</i> previsione di cassa | 400,00 0,00 0,00 440,80 | 0,00 0,00 0,00 0,00 | 0,00 0,00 0,00 0,00 | 400,00 0,00 0,00 440,80 |
| Totale MISSIONE 14 | Sviluppo economico e competitività | previsione di competenza <i>di cui già impegnato*</i> <i>a fondo pluriennale vincolato</i> previsione di cassa | 400,00 0,00 0,00 440,80 | 0,00 0,00 0,00 0,00 | 0,00 0,00 0,00 0,00 | 400,00 0,00 0,00 440,80 |



P.E.G. AGGIORNATO PER UNITA' ORGANIZZATIVA
SPESE

SERV_4.2 - SERVIZIO PROVVEDITORATO, ECONOMATO, PATRIMONIO E FINANZIAMENTI

| MISSIONE, PROGRAMMA, TITOLO CAPITOLO | DENOMINAZIONE | PREVISIONI ANNO 2019 | VARIAZIONI | | SOMME RISULTANTI | RESPONSABILE |
|---|---|--|----------------------------|----------------|---------------------|---|
| | | | in aumento | in diminuzione | | |
| <i>MISSIONE</i> 99 | <i>Servizi per conto terzi</i> | | | | | |
| 9901 Programma 01 | Servizi per conto terzi - partite di giro | | | | | |
| Titolo 7 | Uscite per conto terzi e partite di giro | | | | | |
| 99014060/0 | ANTICIPAZIONE DI FONDI PER IL SERVIZIO ECONOMATO | previsione di competenza di cui già impegnato* a fondo pluriennale vincolato | 100.000,00 0,00 | 0,00 0,00 | 0,00 0,00 | 100.000,00 DIRIGENTE 4° SETTORE 0,00 0,00 |
| | | previsione di cassa | 100.000,00 | 0,00 | 0,00 | 100.000,00 |
| Totale Titolo 7 | Uscite per conto terzi e partite di giro | previsione di competenza di cui già impegnato* a fondo pluriennale vincolato | 100.000,00 0,00 | 0,00 0,00 | 0,00 0,00 | 100.000,00 0,00 0,00 |
| | | previsione di cassa | 100.000,00 | 0,00 | 0,00 | 100.000,00 |
| Totale Programma 01 | Servizi per conto terzi - partite di giro | previsione di competenza di cui già impegnato* a fondo pluriennale vincolato | 100.000,00 0,00 | 0,00 0,00 | 0,00 0,00 | 100.000,00 0,00 0,00 |
| | | previsione di cassa | 100.000,00 | 0,00 | 0,00 | 100.000,00 |
| Totale MISSIONE 99 | Servizi per conto terzi | previsione di competenza di cui già impegnato* a fondo pluriennale vincolato | 100.000,00 0,00 | 0,00 0,00 | 0,00 0,00 | 100.000,00 0,00 0,00 |
| | | previsione di cassa | 100.000,00 | 0,00 | 0,00 | 100.000,00 |
| Totale UO SERV_4.2 | SERVIZIO PROVVEDITORATO, ECONOMATO, PATRIMONIO E FINANZIAMENTI | previsione di competenza di cui già impegnato* a fondo pluriennale vincolato | 1.031.538,92 385.524,63 | 300,00 0,00 | 0,00 7,80 | 1.031.838,92 385.516,83 |
| | | previsione di cassa | 1.196.133,76 | 300,00 | 0,00 | 1.196.433,76 |



P.E.G. AGGIORNATO PER UNITA' ORGANIZZATIVA

SPESE

SERV_4.4 - SERVIZI DEMOGRAFICI, PROTOCOLLO E CONTENZIOSO

| MISSIONE, PROGRAMMA, TITOLO CAPITOLO | DENOMINAZIONE | PREVISIONI ANNO 2019 | VARIAZIONI | | SOMME RISULTANTI | RESPONSABILE | |
|---|--|--|--------------------------------------|----------------------|----------------------|--|----------------------|
| | | | in aumento | in diminuzione | | | |
| <i>MISSIONE</i> 01 | <i>Servizi istituzionali, generali e di gestione</i> | | | | | | |
| 0101 | Programma 01 | Organi istituzionali | | | | | |
| | Titolo 1 | Spese correnti | | | | | |
| 101018001205/0 | SPESE PER ELEZIONI AMMINISTRATIVE | previsione di competenza <i>di cui già impegnato*</i> a fondo pluriennale vincolato previsione di cassa | 200.000,00 0,00 200.000,00 | 0,00 0,00 0,00 | 0,00 0,00 0,00 | 200.000,00 0,00 0,00 200.000,00 | DIRIGENTE 4° SETTORE |
| Totale Titolo | 1 | Spese correnti | 200.000,00 | 0,00 | 0,00 | 200.000,00 0,00 0,00 200.000,00 | |
| Totale Programma | 01 | Organi istituzionali | 200.000,00 | 0,00 | 0,00 | 200.000,00 0,00 0,00 200.000,00 | |
| 0102 | Programma 02 | Segreteria generale | | | | | |
| | Titolo 1 | Spese correnti | | | | | |
| 10102300360/0 | PRESTAZIONI DI SERVIZI PER UFFICIO SEGRETERIA, PERSONALE E ORGANIZZAZIONE-SPESE POSTALI E TELEGRAFICHE | previsione di competenza <i>di cui già impegnato*</i> a fondo pluriennale vincolato previsione di cassa | 2.000,00 0,00 2.269,74 | 0,00 0,00 0,00 | 0,00 0,00 0,00 | 2.000,00 0,00 0,00 2.269,74 | DIRIGENTE 4° SETTORE |
| 10102300380/0 | PRESTAZIONI DI SERVIZI PER UFFICIO SEGRETERIA, PERSONALE E ORGANIZZAZIONE-SPESE PER GESTIONE DEL SERVIZIO IN APPALTO | previsione di competenza <i>di cui già impegnato*</i> a fondo pluriennale vincolato previsione di cassa | 28.000,00 27.160,00 41.580,79 | 0,00 0,00 0,00 | 0,00 0,00 0,00 | 28.000,00 27.160,00 0,00 41.580,79 | DIRIGENTE 4° SETTORE |
| 10102322480/0 | SPESE PER LITI, ARBITRAGGI E RISARCIMENTI-SPESE | previsione di competenza <i>di cui già impegnato*</i> a fondo pluriennale vincolato previsione di cassa | 56.000,00 20.089,52 210.621,30 | 0,00 0,00 0,00 | 0,00 0,00 0,00 | 56.000,00 20.089,52 0,00 210.621,30 | DIRIGENTE 4° SETTORE |



P.E.G. AGGIORNATO PER UNITA' ORGANIZZATIVA

SPESE

SERV_4.4 - SERVIZI DEMOGRAFICI, PROTOCOLLO E CONTENZIOSO

| MISSIONE, PROGRAMMA, TITOLO CAPITOLO | DENOMINAZIONE | | PREVISIONI ANNO 2019 | VARIAZIONI | | SOMME RISULTANTI | RESPONSABILE |
|---|---|--|-------------------------|------------|----------------|---------------------|----------------------|
| | | | | in aumento | in diminuzione | | |
| 101028001297/0 | ONERI DERIVANTI DA PROVVEDIMENTI GIURISDIZIONALI ESECUTIVI | previsione di competenza | 20.988,49 | 5.930,00 | 0,00 | 26.918,49 | DIRIGENTE 4° SETTORE |
| | | <i>di cui già impegnato*</i> | 0,00 | 0,00 | 0,00 | 0,00 | |
| | | <i>a fondo pluriennale vincolato</i> | | 0,00 | 0,00 | 0,00 | |
| | | previsione di cassa | 50.293,65 | 5.930,00 | 0,00 | 56.223,65 | |
| Totale Titolo | 1 Spese correnti | previsione di competenza | 106.988,49 | 5.930,00 | 0,00 | 112.918,49 | |
| | | <i>di cui già impegnato*</i> | 47.249,52 | 0,00 | 0,00 | 47.249,52 | |
| | | <i>a fondo pluriennale vincolato</i> | | 0,00 | 0,00 | 0,00 | |
| | | previsione di cassa | 304.765,48 | 5.930,00 | 0,00 | 310.695,48 | |
| Totale Programma | 02 Segreteria generale | previsione di competenza | 106.988,49 | 5.930,00 | 0,00 | 112.918,49 | |
| | | <i>di cui già impegnato*</i> | 47.249,52 | 0,00 | 0,00 | 47.249,52 | |
| | | <i>a fondo pluriennale vincolato</i> | | 0,00 | 0,00 | 0,00 | |
| | | previsione di cassa | 304.765,48 | 5.930,00 | 0,00 | 310.695,48 | |
| | | Elezioni e consultazioni popolari - Anagrafe e stato civile | | | | | |
| 0107 | Programma 07 | | | | | | |
| Titolo 1 | Spese correnti | | | | | | |
| 10107200165/0 | ACQUISTO DI BENI E/OMATERIE PRIME PER SERVIZI DEMOGRAFICI - ACQUISTO DI BENI E MATERIALE VARIO | previsione di competenza | 2.500,00 | 0,00 | 0,00 | 2.500,00 | DIRIGENTE 4° SETTORE |
| | | <i>di cui già impegnato*</i> | 0,00 | 0,00 | 0,00 | 0,00 | |
| | | <i>a fondo pluriennale vincolato</i> | | 0,00 | 0,00 | 0,00 | |
| | | previsione di cassa | 3.105,70 | 0,00 | 0,00 | 3.105,70 | |
| 10107200170/0 | ACQUISTO DI BENI E/OMATERIE PRIME PER SERVIZI DEMOGRAFICI - ACQUISTO STAMPATI PER CARTE D'IDENTITA' | previsione di competenza | 250,00 | 0,00 | 0,00 | 250,00 | DIRIGENTE 4° SETTORE |
| | | <i>di cui già impegnato*</i> | 0,00 | 0,00 | 0,00 | 0,00 | |
| | | <i>a fondo pluriennale vincolato</i> | | 0,00 | 0,00 | 0,00 | |
| | | previsione di cassa | 470,00 | 0,00 | 0,00 | 470,00 | |
| 10107310375/0 | PRESTAZIONI DI SERVIZI DI COMPETENZA DEI SERVIZI DEMOGRAFICI - PRESTAZIONI DI SERVIZI - SPESE VARIE | previsione di competenza | 1.000,00 | 0,00 | 0,00 | 1.000,00 | DIRIGENTE 4° SETTORE |
| | | <i>di cui già impegnato*</i> | 0,00 | 0,00 | 0,00 | 0,00 | |
| | | <i>a fondo pluriennale vincolato</i> | | 0,00 | 0,00 | 0,00 | |
| | | previsione di cassa | 1.000,00 | 0,00 | 0,00 | 1.000,00 | |
| 10107321535/0 | PRESTAZIONE DI SERVIZI PER UFFICI DEMOGRAFICI - SPESE PER LA COMMISSIONE ELETTORALE | previsione di competenza | 700,00 | 0,00 | 0,00 | 700,00 | DIRIGENTE 4° SETTORE |
| | | <i>di cui già impegnato*</i> | 0,00 | 0,00 | 0,00 | 0,00 | |
| | | <i>a fondo pluriennale vincolato</i> | | 0,00 | 0,00 | 0,00 | |
| | | previsione di cassa | 900,00 | 0,00 | 0,00 | 900,00 | |



P.E.G. AGGIORNATO PER UNITA' ORGANIZZATIVA

SPESE

SERV_4.4 - SERVIZI DEMOGRAFICI, PROTOCOLLO E CONTENZIOSO

| MISSIONE, PROGRAMMA, TITOLO CAPITOLO | DENOMINAZIONE | | PREVISIONI ANNO 2019 | VARIAZIONI | | SOMME RISULTANTI | RESPONSABILE |
|---|---|--|--|------------------------------|------------------------------|--|----------------------|
| | | | | in aumento | in diminuzione | | |
| 10107500897/0 | CORRISPETTIVO DI COMPETENZA DELLO STATO PER IL RILASCIO DELLA CARTA D'IDENTITA' ELETTRONICA-TRASFERIMENTI CORRENTI AD AMMINISTRAZ. CENTRALI | previsione di competenza <i>di cui già impegnato*</i> a fondo pluriennale vincolato previsione di cassa | 80.000,00 0,00 0,00 81.410,86 | 0,00 0,00 0,00 0,00 | 0,00 0,00 0,00 0,00 | 80.000,00 0,00 0,00 81.410,86 | DIRIGENTE 4° SETTORE |
| 10107510872/0 | TRASFERIMENTO ALL'UNIONE DEI COMUNI DELLA VALDERA PER GEST.PIANO DI SICUREZZA CARTE D'IDENTITA' - TRASF.ALL'UNIONE DEI COMUNI DELLA VALDERA | previsione di competenza <i>di cui già impegnato*</i> a fondo pluriennale vincolato previsione di cassa | 0,00 0,00 0,00 0,00 | 0,00 0,00 0,00 0,00 | 0,00 0,00 0,00 0,00 | 0,00 0,00 0,00 0,00 | DIRIGENTE 4° SETTORE |
| 101078101212/0 | SPESE PER CONSULTAZIONI POPOLARI | previsione di competenza <i>di cui già impegnato*</i> a fondo pluriennale vincolato previsione di cassa | 300.000,00 0,00 0,00 305.363,68 | 0,00 0,00 0,00 0,00 | 0,00 0,00 0,00 0,00 | 300.000,00 0,00 0,00 305.363,68 | DIRIGENTE 4° SETTORE |
| Totale Titolo | 1 Spese correnti | previsione di competenza <i>di cui già impegnato*</i> a fondo pluriennale vincolato previsione di cassa | 384.450,00 0,00 0,00 392.250,24 | 0,00 0,00 0,00 0,00 | 0,00 0,00 0,00 0,00 | 384.450,00 0,00 0,00 392.250,24 | |
| Titolo 2 | Spese in conto capitale | | | | | | |
| 201075002550/0 | ACQ.BENI MOBILI, MACCHINE,ATTREZZ.PER SERV.DEMOG.-ACQ.MEZZI,MOBILI E ATTR.-IMP.PROV.COMP.PEEP PER TRASF.DA DIR.DI SUPERF.A | previsione di competenza <i>di cui già impegnato*</i> a fondo pluriennale vincolato previsione di cassa | 0,00 0,00 0,00 0,00 | 0,00 0,00 0,00 0,00 | 0,00 0,00 0,00 0,00 | 0,00 0,00 0,00 0,00 | DIRIGENTE 4° SETTORE |
| Totale Titolo | 2 Spese in conto capitale | previsione di competenza <i>di cui già impegnato*</i> a fondo pluriennale vincolato previsione di cassa | 0,00 0,00 0,00 0,00 | 0,00 0,00 0,00 0,00 | 0,00 0,00 0,00 0,00 | 0,00 0,00 0,00 0,00 | |
| Totale Programma | 07 Elezioni e consultazioni popolari - Anagrafe e stato civile | previsione di competenza <i>di cui già impegnato*</i> a fondo pluriennale vincolato previsione di cassa | 384.450,00 0,00 0,00 392.250,24 | 0,00 0,00 0,00 0,00 | 0,00 0,00 0,00 0,00 | 384.450,00 0,00 0,00 392.250,24 | |
| 0111 | Programma | 11 Altri servizi generali | | | | | |



P.E.G. AGGIORNATO PER UNITA' ORGANIZZATIVA

SPESE

SERV_4.4 - SERVIZI DEMOGRAFICI, PROTOCOLLO E CONTENZIOSO

| MISSIONE, PROGRAMMA, TITOLO CAPITOLO | DENOMINAZIONE | | PREVISIONI ANNO 2019 | VARIAZIONI | | SOMME RISULTANTI | RESPONSABILE |
|---|--|--------------------------------------|-------------------------|------------|----------------|---------------------|----------------------|
| | | | | in aumento | in diminuzione | | |
| Titolo 1 | Spese correnti | | | | | | |
| 10111321450/0 | SPESE PER PATROCINIO LEGALE AL PERSONALE DIPENDENTE | previsione di competenza | 1.000,00 | 0,00 | 0,00 | 1.000,00 | DIRIGENTE 4° SETTORE |
| | | <i>di cui già impegnato*</i> | 0,00 | 0,00 | 0,00 | 0,00 | |
| | | <i>a fondo pluriennale vincolato</i> | | 0,00 | 0,00 | 0,00 | |
| | | previsione di cassa | 4.017,00 | 0,00 | 0,00 | 4.017,00 | |
| Totale Titolo | 1 Spese correnti | previsione di competenza | 1.000,00 | 0,00 | 0,00 | 1.000,00 | |
| | | <i>di cui già impegnato*</i> | | 0,00 | 0,00 | 0,00 | |
| | | <i>a fondo pluriennale vincolato</i> | | 0,00 | 0,00 | 0,00 | |
| | | previsione di cassa | 4.017,00 | 0,00 | 0,00 | 4.017,00 | |
| Totale Programma | 11 Altri servizi generali | previsione di competenza | 1.000,00 | 0,00 | 0,00 | 1.000,00 | |
| | | <i>di cui già impegnato*</i> | | 0,00 | 0,00 | 0,00 | |
| | | <i>a fondo pluriennale vincolato</i> | | 0,00 | 0,00 | 0,00 | |
| | | previsione di cassa | 4.017,00 | 0,00 | 0,00 | 4.017,00 | |
| Totale MISSIONE 01 | Servizi istituzionali, generali e di gestione | previsione di competenza | 692.438,49 | 5.930,00 | 0,00 | 698.368,49 | |
| | | <i>di cui già impegnato*</i> | 47.249,52 | 0,00 | 0,00 | 47.249,52 | |
| | | <i>a fondo pluriennale vincolato</i> | | 0,00 | 0,00 | 0,00 | |
| | | previsione di cassa | 901.032,72 | 5.930,00 | 0,00 | 906.962,72 | |



P.E.G. AGGIORNATO PER UNITA' ORGANIZZATIVA

SPESE

SERV_4.4 - SERVIZI DEMOGRAFICI, PROTOCOLLO E CONTENZIOSO

| MISSIONE, PROGRAMMA, TITOLO CAPITOLO | DENOMINAZIONE | | PREVISIONI ANNO 2019 | VARIAZIONI | | SOMME RISULTANTI | RESPONSABILE |
|---|---|---|-------------------------|-------------|----------------|---------------------|----------------------|
| | | | | in aumento | in diminuzione | | |
| <i>MISSIONE</i> 03 | <i>Ordine pubblico e sicurezza</i> | | | | | | |
| 0301 | Programma 01 | Polizia locale e amministrativa | | | | | |
| | Titolo 1 | Spese correnti | | | | | |
| 10301340480/0 | SPESE PER RAPPRESENTANZA, DIFESA IN GIUDIZIO E LITE - SPESE PER LITI, ARBITRAGGI E RISARCIMENTI | previsione di competenza | 0,00 | 0,00 | 0,00 | 0,00 | DIRIGENTE 4° SETTORE |
| | | <i>di cui già impegnato*</i> | 0,00 | 0,00 | 0,00 | 0,00 | |
| | | <i>a fondo pluriennale vincolato</i> | | 0,00 | 0,00 | 0,00 | |
| | | previsione di cassa | | 0,00 | 0,00 | 0,00 | |
| | Totale Titolo | 1 Spese correnti | 0,00 | 0,00 | 0,00 | 0,00 | |
| | | <i>di cui già impegnato*</i> | | 0,00 | 0,00 | 0,00 | |
| | | <i>a fondo pluriennale vincolato</i> | | 0,00 | 0,00 | 0,00 | |
| | | previsione di cassa | 0,00 | 0,00 | 0,00 | 0,00 | |
| Totale Programma | 01 | Polizia locale e amministrativa | 0,00 | 0,00 | 0,00 | 0,00 | |
| | | <i>di cui già impegnato*</i> | | 0,00 | 0,00 | 0,00 | |
| | | <i>a fondo pluriennale vincolato</i> | | 0,00 | 0,00 | 0,00 | |
| | | previsione di cassa | 0,00 | 0,00 | 0,00 | 0,00 | |
| Totale MISSIONE 03 | Ordine pubblico e sicurezza | previsione di competenza | 0,00 | 0,00 | 0,00 | 0,00 | |
| | | <i>di cui già impegnato*</i> | | 0,00 | 0,00 | 0,00 | |
| | | <i>a fondo pluriennale vincolato</i> | | 0,00 | 0,00 | 0,00 | |
| | | previsione di cassa | 0,00 | 0,00 | 0,00 | 0,00 | |



**P.E.G. AGGIORNATO PER UNITA' ORGANIZZATIVA
SPESE**

SERV_4.4 - SERVIZI DEMOGRAFICI, PROTOCOLLO E CONTENZIOSO

| MISSIONE, PROGRAMMA, TITOLO CAPITOLO | DENOMINAZIONE | PREVISIONI ANNO 2019 | VARIAZIONI | | SOMME RISULTANTI | RESPONSABILE |
|---|--|---|---------------------------------|--------------------------|--------------------------|--------------------------------------|
| | | | in aumento | in diminuzione | | |
| <i>MISSIONE</i> 20 | <i>Fondi e accantonamenti</i> | | | | | |
| 2003 Programma 03 | Altri fondi | | | | | |
| Titolo 1 | Spese correnti | | | | | |
| 120039901420/0 | FONDO RISCHI SPESE LEGALI | previsione di competenza <i>di cui già impegnato*</i> a fondo pluriennale vincolato | 175.000,00 0,00 0,00 | 0,00 0,00 0,00 | 5.930,00 0,00 0,00 | 169.070,00 0,00 0,00 |
| | | previsione di cassa | 175.000,00 | 0,00 | 5.930,00 | 169.070,00 |
| Totale Titolo 1 | Spese correnti | previsione di competenza <i>di cui già impegnato*</i> a fondo pluriennale vincolato | 175.000,00 0,00 0,00 | 0,00 0,00 0,00 | 5.930,00 0,00 0,00 | 169.070,00 0,00 0,00 |
| | | previsione di cassa | 175.000,00 | 0,00 | 5.930,00 | 169.070,00 |
| Totale Programma 03 | Altri fondi | previsione di competenza <i>di cui già impegnato*</i> a fondo pluriennale vincolato | 175.000,00 0,00 0,00 | 0,00 0,00 0,00 | 5.930,00 0,00 0,00 | 169.070,00 0,00 0,00 |
| | | previsione di cassa | 175.000,00 | 0,00 | 5.930,00 | 169.070,00 |
| Totale MISSIONE 20 | Fondi e accantonamenti | previsione di competenza <i>di cui già impegnato*</i> a fondo pluriennale vincolato | 175.000,00 0,00 0,00 | 0,00 0,00 0,00 | 5.930,00 0,00 0,00 | 169.070,00 0,00 0,00 |
| | | previsione di cassa | 175.000,00 | 0,00 | 5.930,00 | 169.070,00 |
| Totale UO SERV_4.4 | SERVIZI DEMOGRAFICI, PROTOCOLLO E CONTENZIOSO | previsione di competenza <i>di cui già impegnato*</i> a fondo pluriennale vincolato | 867.438,49 47.249,52 0,00 | 5.930,00 0,00 0,00 | 5.930,00 0,00 0,00 | 867.438,49 47.249,52 47.249,52 |
| | | previsione di cassa | 1.076.032,72 | 5.930,00 | 5.930,00 | 1.076.032,72 |



P.E.G. AGGIORNATO PER UNITA' ORGANIZZATIVA

SPESE

SERV_5.2 - SERVIZIO ISTRUZIONE E CULTURA

| MISSIONE, PROGRAMMA, TITOLO CAPITOLO | DENOMINAZIONE | PREVISIONI ANNO 2019 | VARIAZIONI | | SOMME RISULTANTI | RESPONSABILE |
|---|--|--|---|------------------------------|------------------------------|--------------------------------|
| | | | in aumento | in diminuzione | | |
| <i>MISSIONE</i> 01 | <i>Servizi istituzionali, generali e di gestione</i> | | | | | |
| 0101 | Programma 01 | Organi istituzionali | | | | |
| Titolo 1 | Spese correnti | | | | | |
| 10101322375/0 | SPESE PER PRESTAZIONI DI SERVIZI RELATIVE ALLA COMMISSIONE PARI OPPORTUNITA' - PRESTAZIONI DI SERVIZI - SPESE VARIE | previsione di competenza <i>di cui già impegnato*</i> a fondo pluriennale vincolato previsione di cassa | 1.000,00 0,00 0,00 1.000,00 | 0,00 0,00 0,00 0,00 | 0,00 0,00 0,00 0,00 | 1.000,00 DIRIGENTE 5° SETTORE |
| 10101335375/0 | PRESTAZIONE DI SERVIZI PER GESTIONE SEGRETERIA UNIVERSITARIA-SERVIZIO RILEVANTE AI FINI I.V.A.- PRESTAZIONI DI SERVIZI - SPESE VARIE | previsione di competenza <i>di cui già impegnato*</i> a fondo pluriennale vincolato previsione di cassa | 55.000,00 54.724,93 0,00 78.086,44 | 0,00 0,00 0,00 0,00 | 0,00 0,00 0,00 0,00 | 55.000,00 DIRIGENTE 5° SETTORE |
| Totale Titolo | 1 Spese correnti | previsione di competenza <i>di cui già impegnato*</i> a fondo pluriennale vincolato previsione di cassa | 56.000,00 54.724,93 0,00 79.086,44 | 0,00 0,00 0,00 0,00 | 0,00 0,00 0,00 0,00 | 56.000,00 |
| Titolo 2 | Spese in conto capitale | | | | | |
| 201015102567/0 | ACQ.BENI MOBILI,MACCHINE E ATTREZZ.SEGRETERIA UNIVERSITARIA-SERV.RILEV. I.V.A.-SP.FINANZ.DA PROV.DERIV.DALLA CESS.DI AREE IN DIR.DI SERVITU' | previsione di competenza <i>di cui già impegnato*</i> a fondo pluriennale vincolato previsione di cassa | 0,00 0,00 0,00 0,00 | 0,00 0,00 0,00 0,00 | 0,00 0,00 0,00 0,00 | 0,00 DIRIGENTE 5° SETTORE |
| Totale Titolo | 2 Spese in conto capitale | previsione di competenza <i>di cui già impegnato*</i> a fondo pluriennale vincolato previsione di cassa | 0,00 0,00 0,00 0,00 | 0,00 0,00 0,00 0,00 | 0,00 0,00 0,00 0,00 | 0,00 |
| Totale Programma | 01 Organi istituzionali | previsione di competenza <i>di cui già impegnato*</i> a fondo pluriennale vincolato previsione di cassa | 56.000,00 54.724,93 0,00 79.086,44 | 0,00 0,00 0,00 0,00 | 0,00 0,00 0,00 0,00 | 56.000,00 |
| 0111 | Programma 11 | Altri servizi generali | | | | |



P.E.G. AGGIORNATO PER UNITA' ORGANIZZATIVA
SPESE
SERV_5.2 - SERVIZIO ISTRUZIONE E CULTURA

| MISSIONE, PROGRAMMA, TITOLO CAPITOLO | DENOMINAZIONE | | PREVISIONI ANNO 2019 | VARIAZIONI | | SOMME RISULTANTI | RESPONSABILE |
|---|---|--------------------------------------|-------------------------|-------------|----------------|---------------------|----------------------|
| | | | | in aumento | in diminuzione | | |
| Titolo 1 | Spese correnti | | | | | | |
| 10111527872/0 | TRASFERIMENTO ALL'UNIONE DEI COMUNI DELLA VALDERA PER SERVIZI SOCIO-EDUCATIVI - TRASFERIMENTO ALL'UNIONE DEI COMUNI DELLA VALDERA | previsione di competenza | 0,00 | 0,00 | 0,00 | 0,00 | DIRIGENTE 5° SETTORE |
| | | <i>di cui già impegnato*</i> | 0,00 | 0,00 | 0,00 | 0,00 | |
| | | <i>a fondo pluriennale vincolato</i> | | 0,00 | 0,00 | 0,00 | |
| | | previsione di cassa | | 0,00 | 0,00 | 0,00 | |
| 10111540862/0 | TRASFERIMENTI PER SPESE RELATIVE AL SERVIZIO CIVILE NAZIONALE - TRASFERIMENTO AD ALTRI ENTI E ASSOCIAZIONI | previsione di competenza | 5.000,00 | 0,00 | 0,00 | 5.000,00 | DIRIGENTE 5° SETTORE |
| | | <i>di cui già impegnato*</i> | 0,00 | 0,00 | 0,00 | 0,00 | |
| | | <i>a fondo pluriennale vincolato</i> | | 0,00 | 0,00 | 0,00 | |
| | | previsione di cassa | 6.740,00 | 0,00 | 0,00 | 6.740,00 | |
| Totale Titolo | 1 Spese correnti | previsione di competenza | 5.000,00 | 0,00 | 0,00 | 5.000,00 | |
| | | <i>di cui già impegnato*</i> | | 0,00 | 0,00 | 0,00 | |
| | | <i>a fondo pluriennale vincolato</i> | | 0,00 | 0,00 | 0,00 | |
| | | previsione di cassa | 6.740,00 | 0,00 | 0,00 | 6.740,00 | |
| Totale Programma | 11 Altri servizi generali | previsione di competenza | 5.000,00 | 0,00 | 0,00 | 5.000,00 | |
| | | <i>di cui già impegnato*</i> | | 0,00 | 0,00 | 0,00 | |
| | | <i>a fondo pluriennale vincolato</i> | | 0,00 | 0,00 | 0,00 | |
| | | previsione di cassa | 6.740,00 | 0,00 | 0,00 | 6.740,00 | |
| Totale MISSIONE 01 | Servizi istituzionali, generali e di gestione | previsione di competenza | 61.000,00 | 0,00 | 0,00 | 61.000,00 | |
| | | <i>di cui già impegnato*</i> | 54.724,93 | 0,00 | 0,00 | 54.724,93 | |
| | | <i>a fondo pluriennale vincolato</i> | | 0,00 | 0,00 | 0,00 | |
| | | previsione di cassa | 85.826,44 | 0,00 | 0,00 | 85.826,44 | |



P.E.G. AGGIORNATO PER UNITA' ORGANIZZATIVA
SPESE
SERV_5.2 - SERVIZIO ISTRUZIONE E CULTURA

| MISSIONE, PROGRAMMA, TITOLO CAPITOLO | DENOMINAZIONE | PREVISIONI ANNO 2019 | VARIAZIONI | | SOMME RISULTANTI | RESPONSABILE |
|---|---|--|--------------------------------|------------------------------|--------------------------------|----------------------|
| | | | in aumento | in diminuzione | | |
| <i>MISSIONE</i> 04 | <i>Istruzione e diritto allo studio</i> | | | | | |
| 0401 | Programma 01 Istruzione prescolastica | | | | | |
| Titolo 1 | Spese correnti | | | | | |
| 10401300375/0 | PRESTAZIONI DI SERVIZI PER LA SCUOLA MATERNA - PRESTAZIONI DI SERVIZI - SPESE VARIE | previsione di competenza 0,00 <i>di cui già impegnato*</i> 0,00 <i>a fondo pluriennale vincolato</i> previsione di cassa 366,00 | 0,00 0,00 0,00 366,00 | 0,00 0,00 0,00 0,00 | 0,00 0,00 0,00 366,00 | DIRIGENTE 5° SETTORE |
| 10401501872/0 | TRASFERIMENTO ALL'UNIONE DEI COMUNI DELLA VALDERA DEL CONTRIB.A SOSTEGNO SCUOLE MATERNE PARITARIE-TRASF. ALL'UNIONE DEI COMUNI DELLA VALDERA | previsione di competenza 0,00 <i>di cui già impegnato*</i> 0,00 <i>a fondo pluriennale vincolato</i> previsione di cassa | 0,00 0,00 0,00 0,00 | 0,00 0,00 0,00 0,00 | 0,00 0,00 0,00 0,00 | DIRIGENTE 5° SETTORE |
| 10401502872/0 | TRASFERIMENTO ALL'UNIONE DEI COMUNI DELLA VALDERA DEL CONTRIBUTO REGIONALE A SOSTEGNO SCUOLE PARITARIE-SP. FINAN.DA RISORSA 2101208/0 | previsione di competenza 0,00 <i>di cui già impegnato*</i> 0,00 <i>a fondo pluriennale vincolato</i> previsione di cassa | 0,00 0,00 0,00 0,00 | 0,00 0,00 0,00 0,00 | 0,00 0,00 0,00 0,00 | DIRIGENTE 5° SETTORE |
| Totale Titolo | 1 Spese correnti | previsione di competenza 0,00 <i>di cui già impegnato*</i> 0,00 <i>a fondo pluriennale vincolato</i> previsione di cassa 366,00 | 0,00 0,00 0,00 366,00 | 0,00 0,00 0,00 0,00 | 0,00 0,00 0,00 366,00 | |
| Titolo 2 | Spese in conto capitale | | | | | |
| 204015002530/0 | ACQUISIZIONE DI BENI MOBILI, MACCHINE E ATTREZZATURE PER SCUOLA MATERNA- ACQUISTO MOBILI E ARREDI - SP.FIN.DALL'ALIENAZIONE DI BENI | previsione di competenza 0,00 <i>di cui già impegnato*</i> 0,00 <i>a fondo pluriennale vincolato</i> previsione di cassa | 0,00 0,00 0,00 0,00 | 0,00 0,00 0,00 0,00 | 0,00 0,00 0,00 0,00 | DIRIGENTE 5° SETTORE |
| 204015002551/0 | ACQUISIZIONE DI BENI MOBILI, MACCHINE E ATTREZZATURE PER SCUOLA MATERNA- ACQUISTO MOBILI E ARREDI - IMPIEGO AVANZO | previsione di competenza 0,00 <i>di cui già impegnato*</i> 0,00 | 0,00 0,00 | 0,00 0,00 | 0,00 0,00 | DIRIGENTE 5° SETTORE |



P.E.G. AGGIORNATO PER UNITA' ORGANIZZATIVA

SPESE

SERV_5.2 - SERVIZIO ISTRUZIONE E CULTURA

| MISSIONE, PROGRAMMA, TITOLO CAPITOLO | DENOMINAZIONE | PREVISIONI ANNO 2019 | VARIAZIONI | | SOMME RISULTANTI | RESPONSABILE |
|---|---|--------------------------------------|------------|----------------|---------------------|--------------------------------|
| | | | in aumento | in diminuzione | | |
| Totale Titolo 2 | Spese in conto capitale | <i>a fondo pluriennale vincolato</i> | | 0,00 | 0,00 | 0,00 |
| | | previsione di cassa | 3.879,50 | 0,00 | 0,00 | 3.879,50 |
| | | previsione di competenza | 0,00 | 0,00 | 0,00 | 0,00 |
| | | <i>di cui già impegnato*</i> | | 0,00 | 0,00 | 0,00 |
| Totale Programma 01 | Istruzione prescolastica | <i>a fondo pluriennale vincolato</i> | | 0,00 | 0,00 | 0,00 |
| | | previsione di cassa | 3.879,50 | 0,00 | 0,00 | 3.879,50 |
| | | previsione di competenza | 0,00 | 0,00 | 0,00 | 0,00 |
| | | <i>di cui già impegnato*</i> | | 0,00 | 0,00 | 0,00 |
| 0402 Programma 02 | Altri ordini di istruzione non universitaria | <i>a fondo pluriennale vincolato</i> | | 0,00 | 0,00 | 0,00 |
| | | previsione di cassa | 4.245,50 | 0,00 | 0,00 | 4.245,50 |
| | | previsione di competenza | 0,00 | 0,00 | 0,00 | 0,00 |
| | | <i>di cui già impegnato*</i> | | 0,00 | 0,00 | 0,00 |
| Titolo 1 | Spese correnti | | | | | |
| 10402230175/0 | FORNITURA GRATUITA LIBRI - FORNITURA GRATUITA LIBRI DI TESTO AGLI ALUNNI | previsione di competenza | 0,00 | 0,00 | 0,00 | 0,00 DIRIGENTE 5° SETTORE |
| | | <i>di cui già impegnato*</i> | 0,00 | 0,00 | 0,00 | 0,00 |
| | | <i>a fondo pluriennale vincolato</i> | | 0,00 | 0,00 | 0,00 |
| | | previsione di cassa | | 0,00 | 0,00 | 0,00 |
| 10402300375/0 | PRESTAZIONI DI SERVIZI PER SCUOLE ISTRUZIONE SECONDARIA SUPERIORE - PRESTAZIONI DI SERVIZI - SPESE VARIE | previsione di competenza | 1.000,00 | 0,00 | 0,00 | 1.000,00 DIRIGENTE 5° SETTORE |
| | | <i>di cui già impegnato*</i> | 0,00 | 0,00 | 0,00 | 0,00 |
| | | <i>a fondo pluriennale vincolato</i> | | 0,00 | 0,00 | 0,00 |
| | | previsione di cassa | 1.000,00 | 0,00 | 0,00 | 1.000,00 |
| 10402500872/0 | TRASFERIMENTO ALL'UNIONE VALDERA PER ACQUISTO LIBRI SCUOLE PRIMARIE - TRASFERIMENTO ALL'UNIONE DEI COMUNI DELLA VALDERA | previsione di competenza | 42.000,00 | 0,00 | 0,00 | 42.000,00 DIRIGENTE 5° SETTORE |
| | | <i>di cui già impegnato*</i> | 0,00 | 0,00 | 0,00 | 0,00 |
| | | <i>a fondo pluriennale vincolato</i> | | 0,00 | 0,00 | 0,00 |
| | | previsione di cassa | 84.000,00 | 0,00 | 0,00 | 84.000,00 |
| 10402510872/0 | TRASFERIMENTO AD ALTRI ENTI PER RIMBORSO ACQUISTO LIBRI SCUOLE PRIMARIE - TRASFERIMENTI AD | previsione di competenza | 0,00 | 0,00 | 0,00 | 0,00 DIRIGENTE 5° SETTORE |
| | | <i>di cui già impegnato*</i> | 0,00 | 0,00 | 0,00 | 0,00 |
| | | <i>a fondo pluriennale vincolato</i> | | 0,00 | 0,00 | 0,00 |
| | | previsione di cassa | | 0,00 | 0,00 | 0,00 |



P.E.G. AGGIORNATO PER UNITA' ORGANIZZATIVA

SPESE

SERV_5.2 - SERVIZIO ISTRUZIONE E CULTURA

| MISSIONE,PROGRAMMA,TITOLO CAPITOLO | DENOMINAZIONE | | PREVISIONI ANNO 2019 | VARIAZIONI | | SOMME RISULTANTI | RESPONSABILE |
|---------------------------------------|--|--------------------------------------|-------------------------|------------|----------------|---------------------|----------------------|
| | | | | in aumento | in diminuzione | | |
| Totale Titolo 1 | Spese correnti | previsione di competenza | 43.000,00 | 0,00 | 0,00 | 43.000,00 | |
| | | <i>di cui già impegnato*</i> | | 0,00 | 0,00 | 0,00 | |
| | | <i>a fondo pluriennale vincolato</i> | | 0,00 | 0,00 | 0,00 | |
| | | previsione di cassa | 85.000,00 | 0,00 | 0,00 | 85.000,00 | |
| Titolo 2 | Spese in conto capitale | | | | | | |
| 204025012550/0 | ACQUISIZ.DI BENI MOBILI, MACCHINE,ATTREZZ.PER ISTRUZ.MEDIA- ACQUISTO MOBILI E ARREDI - IMP.PROV.COMP.PEEP TRASF. DA DIR.SUPERF.A DIR. DI | previsione di competenza | 0,00 | 0,00 | 0,00 | 0,00 | DIRIGENTE 5° SETTORE |
| | | <i>di cui già impegnato*</i> | 0,00 | 0,00 | 0,00 | 0,00 | |
| | | <i>a fondo pluriennale vincolato</i> | | 0,00 | 0,00 | 0,00 | |
| | | previsione di cassa | 4.993,56 | 0,00 | 0,00 | 4.993,56 | |
| Totale Titolo 2 | Spese in conto capitale | previsione di competenza | 0,00 | 0,00 | 0,00 | 0,00 | |
| | | <i>di cui già impegnato*</i> | | 0,00 | 0,00 | 0,00 | |
| | | <i>a fondo pluriennale vincolato</i> | | 0,00 | 0,00 | 0,00 | |
| | | previsione di cassa | 4.993,56 | 0,00 | 0,00 | 4.993,56 | |
| Totale Programma 02 | Altri ordini di istruzione non universitaria | previsione di competenza | 43.000,00 | 0,00 | 0,00 | 43.000,00 | |
| | | <i>di cui già impegnato*</i> | | 0,00 | 0,00 | 0,00 | |
| | | <i>a fondo pluriennale vincolato</i> | | 0,00 | 0,00 | 0,00 | |
| | | previsione di cassa | 89.993,56 | 0,00 | 0,00 | 89.993,56 | |
| 0406 Programma 06 | Servizi ausiliari all'istruzione | | | | | | |
| Titolo 1 | Spese correnti | | | | | | |
| 10406200175/0 | ACQ.DI BENI E/O MATERIE PRIME PER SERV.ASSIST.SCOLAST.-FORNITURA GRATUITA LIBRI DI TESTO AGLI ALUNNI E SUSSIDI PER ALUNNI PORTAT.DI | previsione di competenza | 1.500,00 | 0,00 | 0,00 | 1.500,00 | DIRIGENTE 5° SETTORE |
| | | <i>di cui già impegnato*</i> | 0,00 | 0,00 | 0,00 | 0,00 | |
| | | <i>a fondo pluriennale vincolato</i> | | 0,00 | 0,00 | 0,00 | |
| | | previsione di cassa | 2.000,00 | 0,00 | 0,00 | 2.000,00 | |
| 10406203165/0 | SPESE PER PROGETTO MULTIMEDIALE - ACQUISTO BENI E/O MATERIE PRIME - ACQUISTO DI BENI E MATERIALE VARIO | previsione di competenza | 1.000,00 | 0,00 | 0,00 | 1.000,00 | DIRIGENTE 5° SETTORE |
| | | <i>di cui già impegnato*</i> | 0,00 | 0,00 | 0,00 | 0,00 | |
| | | <i>a fondo pluriennale vincolato</i> | | 0,00 | 0,00 | 0,00 | |
| | | previsione di cassa | 1.000,00 | 0,00 | 0,00 | 1.000,00 | |
| 10406221180/0 | ACQUISTO BENI PER SERV. REFEZ. SCOLAST.-SERVIZIO RILEVANTE AI FINI I.V.A. - ACQUISTO GENERI ALIMENTARI E PASTI CONFEZIONATI | previsione di competenza | 0,00 | 0,00 | 0,00 | 0,00 | DIRIGENTE 5° SETTORE |
| | | <i>di cui già impegnato*</i> | 0,00 | 0,00 | 0,00 | 0,00 | |



P.E.G. AGGIORNATO PER UNITA' ORGANIZZATIVA

SPESE

SERV_5.2 - SERVIZIO ISTRUZIONE E CULTURA

| MISSIONE, PROGRAMMA, TITOLO CAPITOLO | DENOMINAZIONE | | PREVISIONI ANNO 2019 | VARIAZIONI | | SOMME RISULTANTI | RESPONSABILE |
|---|---|--------------------------------------|-------------------------|------------|----------------|---------------------|----------------------|
| | | | | in aumento | in diminuzione | | |
| | | <i>a fondo pluriennale vincolato</i> | | 0,00 | 0,00 | 0,00 | |
| | | previsione di cassa | | 0,00 | 0,00 | 0,00 | |
| 10406300335/0 | PRESTAZIONE DI SERVIZI PER SERVIZIO ASSISTENZA SCOLASTICA - PRESTAZIONE DI SERVIZI PER LA PULIZIA DEI LOCALI | previsione di competenza | 4.000,00 | 0,00 | 0,00 | 4.000,00 | DIRIGENTE 5° SETTORE |
| | | <i>di cui già impegnato*</i> | 0,00 | 0,00 | 0,00 | 0,00 | |
| | | <i>a fondo pluriennale vincolato</i> | | 0,00 | 0,00 | 0,00 | |
| | | previsione di cassa | 6.569,78 | 0,00 | 0,00 | 6.569,78 | |
| 10406300375/0 | PRESTAZIONE DI SERVIZI PER SERVIZIO ASSISTENZA SCOLASTICA - PRESTAZIONI DI SERVIZI - SPESE VARIE | previsione di competenza | 0,00 | 0,00 | 0,00 | 0,00 | DIRIGENTE 5° SETTORE |
| | | <i>di cui già impegnato*</i> | 0,00 | 0,00 | 0,00 | 0,00 | |
| | | <i>a fondo pluriennale vincolato</i> | | 0,00 | 0,00 | 0,00 | |
| | | previsione di cassa | | 0,00 | 0,00 | 0,00 | |
| 10406300395/0 | PRESTAZIONE DI SERVIZI PER SERVIZIO ASSISTENZA SCOLASTICA - SPESE PER LA RISCOSSIONE QUOTE COMPARTICIPAZIONE SERVIZI SCOLASTICI | previsione di competenza | 0,00 | 0,00 | 0,00 | 0,00 | DIRIGENTE 5° SETTORE |
| | | <i>di cui già impegnato*</i> | 0,00 | 0,00 | 0,00 | 0,00 | |
| | | <i>a fondo pluriennale vincolato</i> | | 0,00 | 0,00 | 0,00 | |
| | | previsione di cassa | | 0,00 | 0,00 | 0,00 | |
| 10406300687/0 | PRESTAZIONE DI SERVIZI PER SERVIZIO ASSISTENZA SCOLASTICA - SPESE PER BOLLETTAZIONE SERVIZI SCOLASTICI | previsione di competenza | 0,00 | 0,00 | 0,00 | 0,00 | DIRIGENTE 5° SETTORE |
| | | <i>di cui già impegnato*</i> | 0,00 | 0,00 | 0,00 | 0,00 | |
| | | <i>a fondo pluriennale vincolato</i> | | 0,00 | 0,00 | 0,00 | |
| | | previsione di cassa | | 0,00 | 0,00 | 0,00 | |
| 10406307375/0 | PRESTAZIONE DI SERVIZI PER ATTIVITA' INTEGRATIVE DELLE PRESTAZIONI CURRICULARI - PRESTAZIONI DI SERVIZI - SPESE VARIE | previsione di competenza | 0,00 | 0,00 | 0,00 | 0,00 | DIRIGENTE 5° SETTORE |
| | | <i>di cui già impegnato*</i> | 0,00 | 0,00 | 0,00 | 0,00 | |
| | | <i>a fondo pluriennale vincolato</i> | | 0,00 | 0,00 | 0,00 | |
| | | previsione di cassa | | 0,00 | 0,00 | 0,00 | |
| 10406310550/0 | PRESTAZ. DI SERV. PER TRASPORTO SCOLASTICO - SERV. RILEV. AI FINI I.V.A. - RIMBORSO SPESE PER INTERVENTI DI VOLONTARIATO | previsione di competenza | 0,00 | 0,00 | 0,00 | 0,00 | DIRIGENTE 5° SETTORE |
| | | <i>di cui già impegnato*</i> | 0,00 | 0,00 | 0,00 | 0,00 | |
| | | <i>a fondo pluriennale vincolato</i> | | 0,00 | 0,00 | 0,00 | |
| | | previsione di cassa | | 0,00 | 0,00 | 0,00 | |



P.E.G. AGGIORNATO PER UNITA' ORGANIZZATIVA

SPESE

SERV_5.2 - SERVIZIO ISTRUZIONE E CULTURA

| MISSIONE, PROGRAMMA, TITOLO CAPITOLO | DENOMINAZIONE | | PREVISIONI ANNO 2019 | VARIAZIONI | | SOMME RISULTANTI | RESPONSABILE |
|---|--|--|------------------------------|------------------------------|------------------------------|---------------------|----------------------|
| | | | | in aumento | in diminuzione | | |
| 10406311380/0 | SERV.VIGILANZA SUI MEZZI IN DOTAZ.AL SERV.TRASPORTO SCOLASTICO - SERV.RILEV.AI FINI DELL'I.V.A. - SPESE PER GESTIONE DEL SERVIZIO IN | previsione di competenza <i>di cui già impegnato*</i> a fondo pluriennale vincolato previsione di cassa | 0,00 0,00 0,00 0,00 | 0,00 0,00 0,00 0,00 | 0,00 0,00 0,00 0,00 | 0,00 | DIRIGENTE 5° SETTORE |
| 10406320375/0 | PRESTAZ.DI SERV.PER SERVIZIO REFEZIONE SCOLASTICA - SERV.RILEV.AI FINI I.V.A. - PRESTAZIONI DI SERVIZI - SPESE VARIE | previsione di competenza <i>di cui già impegnato*</i> a fondo pluriennale vincolato previsione di cassa | 0,00 0,00 0,00 0,00 | 0,00 0,00 0,00 0,00 | 0,00 0,00 0,00 0,00 | 0,00 | DIRIGENTE 5° SETTORE |
| 10406335375/0 | PRESTAZIONI DI SERVIZI PER REALIZZAZIONE PROGETTO MERCURIO - PRESTAZIONI DI SERVIZI - | previsione di competenza <i>di cui già impegnato*</i> a fondo pluriennale vincolato previsione di cassa | 0,00 0,00 0,00 0,00 | 0,00 0,00 0,00 0,00 | 0,00 0,00 0,00 0,00 | 0,00 | DIRIGENTE 5° SETTORE |
| 10406500805/0 | EROGAZIONE CONTRIBUTI VARI - CONTRIBUTI AD ISTITUTI, ENTI, ASSOCIAZIONI ECC. | previsione di competenza <i>di cui già impegnato*</i> a fondo pluriennale vincolato previsione di cassa | 0,00 0,00 0,00 0,00 | 0,00 0,00 0,00 0,00 | 0,00 0,00 0,00 0,00 | 0,00 | DIRIGENTE 5° SETTORE |
| 10406500862/0 | EROGAZIONE CONTRIBUTI VARI - TRASFERIMENTO AD ALTRI ENTI E ASSOCIAZIONI | previsione di competenza <i>di cui già impegnato*</i> a fondo pluriennale vincolato previsione di cassa | 0,00 0,00 0,00 0,00 | 0,00 0,00 0,00 0,00 | 0,00 0,00 0,00 0,00 | 0,00 | DIRIGENTE 5° SETTORE |
| 10406502872/0 | TRASFERIMENTO ALL'UNIONE DEI COMUNI DELLA VALDERA PER SERVIZI EDUCAZIONE AMBIENTALE - TRASFERIMENTO ALL'UNIONE DEI COMUNI DELLA VALDERA | previsione di competenza <i>di cui già impegnato*</i> a fondo pluriennale vincolato previsione di cassa | 0,00 0,00 0,00 0,00 | 0,00 0,00 0,00 0,00 | 0,00 0,00 0,00 0,00 | 0,00 | DIRIGENTE 5° SETTORE |
| 10406516872/0 | TRASFERIMENTO ALL'UNIONE DEI COMUNI DELLA VALDERA PER LA GESTIONE DEL CRED - TRASFERIMENTO ALL'UNIONE DEI COMUNI DELLA | previsione di competenza <i>di cui già impegnato*</i> | 0,00 0,00 | 0,00 0,00 | 0,00 0,00 | 0,00 | DIRIGENTE 5° SETTORE |



P.E.G. AGGIORNATO PER UNITA' ORGANIZZATIVA
SPESE
SERV_5.2 - SERVIZIO ISTRUZIONE E CULTURA

| MISSIONE, PROGRAMMA, TITOLO CAPITOLO | DENOMINAZIONE | | PREVISIONI ANNO 2019 | VARIAZIONI | | SOMME RISULTANTI | RESPONSABILE |
|---|--|--------------------------------------|-------------------------|------------|----------------|---------------------|----------------------|
| | | | | in aumento | in diminuzione | | |
| | | <i>a fondo pluriennale vincolato</i> | | 0,00 | 0,00 | 0,00 | |
| | | previsione di cassa | | 0,00 | 0,00 | 0,00 | |
| 10406517872/0 | TRASFERIMENTO ALL'UNIONE DEI COMUNI DELLA VALDERA PER P.I.A. SCUOLE SUPERIORI - TRASFERIMENTO ALL'UNIONE DEI COMUNI DELLA | previsione di competenza | 0,00 | 0,00 | 0,00 | 0,00 | DIRIGENTE 5° SETTORE |
| | | <i>di cui già impegnato*</i> | 0,00 | 0,00 | 0,00 | 0,00 | |
| | | <i>a fondo pluriennale vincolato</i> | | 0,00 | 0,00 | 0,00 | |
| | | previsione di cassa | | 0,00 | 0,00 | 0,00 | |
| 10406518872/0 | TRASFERIMENTO ALL'UNIONE DEI COMUNI DELLA VALDERA PER P.I.A. SCUOLE DI BASE - TRASFERIMENTO ALL'UNIONE DEI COMUNI DELLA VALDERA | previsione di competenza | 0,00 | 0,00 | 0,00 | 0,00 | DIRIGENTE 5° SETTORE |
| | | <i>di cui già impegnato*</i> | 0,00 | 0,00 | 0,00 | 0,00 | |
| | | <i>a fondo pluriennale vincolato</i> | | 0,00 | 0,00 | 0,00 | |
| | | previsione di cassa | | 0,00 | 0,00 | 0,00 | |
| 10406521872/0 | TRASFERIMENTO ALL'UNIONE DEI COMUNI DELLA VALDERA PER GEST.BOLLETTAZIONE SERV.SCOLASTICI - TRASFERIMENTO ALL'UNIONE DEI COMUNI DELLA VALDERA | previsione di competenza | 0,00 | 0,00 | 0,00 | 0,00 | DIRIGENTE 5° SETTORE |
| | | <i>di cui già impegnato*</i> | 0,00 | 0,00 | 0,00 | 0,00 | |
| | | <i>a fondo pluriennale vincolato</i> | | 0,00 | 0,00 | 0,00 | |
| | | previsione di cassa | | 0,00 | 0,00 | 0,00 | |
| 10406522872/0 | TRASFERIMENTO ALL'UNIONE VALDERA PER GESTIONE SERVIZIO TRASPORTO SCOLASTICO - TRASFERIMENTO ALL'UNIONE DEI COMUNI DELLA VALDERA | previsione di competenza | 0,00 | 0,00 | 0,00 | 0,00 | DIRIGENTE 5° SETTORE |
| | | <i>di cui già impegnato*</i> | 0,00 | 0,00 | 0,00 | 0,00 | |
| | | <i>a fondo pluriennale vincolato</i> | | 0,00 | 0,00 | 0,00 | |
| | | previsione di cassa | | 0,00 | 0,00 | 0,00 | |
| 10406523872/0 | TRASFERIMENTO ALL'UNIONE VALDERA PER GESTIONE SERVIZIO REFEZIONE SCOLASTICA - TRASFERIMENTO ALL'UNIONE DEI COMUNI DELLA VALDERA | previsione di competenza | 0,00 | 0,00 | 0,00 | 0,00 | DIRIGENTE 5° SETTORE |
| | | <i>di cui già impegnato*</i> | 0,00 | 0,00 | 0,00 | 0,00 | |
| | | <i>a fondo pluriennale vincolato</i> | | 0,00 | 0,00 | 0,00 | |
| | | previsione di cassa | | 0,00 | 0,00 | 0,00 | |
| 10406526872/0 | TRASFERIMENTO ALL'UNIONE DEI COMUNI DELLA VALDERA PER FUNZ.TO LABORATORIO DEL SAPERE SCIENTIFICO - TRASF.ALL'UNIONE DEI COMUNI DELLA VALDERA | previsione di competenza | 0,00 | 0,00 | 0,00 | 0,00 | DIRIGENTE 5° SETTORE |
| | | <i>di cui già impegnato*</i> | 0,00 | 0,00 | 0,00 | 0,00 | |



P.E.G. AGGIORNATO PER UNITA' ORGANIZZATIVA
SPESE
SERV_5.2 - SERVIZIO ISTRUZIONE E CULTURA

| MISSIONE, PROGRAMMA, TITOLO CAPITOLO | DENOMINAZIONE | | PREVISIONI ANNO 2019 | VARIAZIONI | | SOMME RISULTANTI | RESPONSABILE |
|---|--|--------------------------------------|-------------------------|------------|----------------|---------------------|----------------------|
| | | | | in aumento | in diminuzione | | |
| | | <i>a fondo pluriennale vincolato</i> | | 0,00 | 0,00 | 0,00 | |
| | | previsione di cassa | | 0,00 | 0,00 | 0,00 | |
| 10406527872/0 | TRASFERIMENTO ALL'UNIONE DEI COMUNI DELLA VALDERA PER FINANZIAMENTO SEZIONI PEGASO - TRASFERIMENTO ALL'UNIONE DEI COMUNI DELLA VALDERA | previsione di competenza | 0,00 | 0,00 | 0,00 | 0,00 | DIRIGENTE 5° SETTORE |
| | | <i>di cui già impegnato*</i> | 0,00 | 0,00 | 0,00 | 0,00 | |
| | | <i>a fondo pluriennale vincolato</i> | | 0,00 | 0,00 | 0,00 | |
| | | previsione di cassa | | 0,00 | 0,00 | 0,00 | |
| 10406528872/0 | TRASFERIMENTO ALL'UNIONE DEI COMUNI DELLA VALDERA PER SERVIZI SCOLASTICI - TRASFERIMENTO ALL'UNIONE DEI COMUNI DELLA VALDERA | previsione di competenza | 1.557.566,19 | 0,00 | 0,00 | 1.557.566,19 | DIRIGENTE 5° SETTORE |
| | | <i>di cui già impegnato*</i> | 0,00 | 0,00 | 0,00 | 0,00 | |
| | | <i>a fondo pluriennale vincolato</i> | | 0,00 | 0,00 | 0,00 | |
| | | previsione di cassa | 2.656.325,59 | 0,00 | 0,00 | 2.656.325,59 | |
| 10406531840/0 | CONTRIBUTI AD ALUNNI IN DISAGIATE CONDIZIONI ECONOMICHE | previsione di competenza | 2.000,00 | 0,00 | 0,00 | 2.000,00 | DIRIGENTE 5° SETTORE |
| | | <i>di cui già impegnato*</i> | 0,00 | 0,00 | 0,00 | 0,00 | |
| | | <i>a fondo pluriennale vincolato</i> | | 0,00 | 0,00 | 0,00 | |
| | | previsione di cassa | 2.000,00 | 0,00 | 0,00 | 2.000,00 | |
| 10406535862/0 | TRASFERIMENTO AD ASSOCIAZIONI PER PROGETTI DI ATTIVITA' EXTRACURRICOLARE - TRASFERIMENTO AD ALTRI ENTI E ASSOCIAZIONI | previsione di competenza | 11.000,00 | 0,00 | 0,00 | 11.000,00 | DIRIGENTE 5° SETTORE |
| | | <i>di cui già impegnato*</i> | 0,00 | 0,00 | 0,00 | 0,00 | |
| | | <i>a fondo pluriennale vincolato</i> | | 0,00 | 0,00 | 0,00 | |
| | | previsione di cassa | 11.000,00 | 0,00 | 0,00 | 11.000,00 | |
| 10406550300/0 | PRESTAZIONE DI SERVIZI PER SERVIZIO ASSISTENZA SCOLASTICA - RIMBORSO SPESE PER INTERVENTI DI VOLONTARIATO | previsione di competenza | 0,00 | 0,00 | 0,00 | 0,00 | DIRIGENTE 5° SETTORE |
| | | <i>di cui già impegnato*</i> | 0,00 | 0,00 | 0,00 | 0,00 | |
| | | <i>a fondo pluriennale vincolato</i> | | 0,00 | 0,00 | 0,00 | |
| | | previsione di cassa | 700,00 | 0,00 | 0,00 | 700,00 | |
| 10406550862/0 | TRASFERIMENTI PER SERVIZIO ASSISTENZA SCOLASTICA - TRASFERIMENTI AD ENTI E ASSOCIAZIONI | previsione di competenza | 900,00 | 0,00 | 0,00 | 900,00 | DIRIGENTE 5° SETTORE |
| | | <i>di cui già impegnato*</i> | 0,00 | 0,00 | 0,00 | 0,00 | |
| | | <i>a fondo pluriennale vincolato</i> | | 0,00 | 0,00 | 0,00 | |
| | | previsione di cassa | 900,00 | 0,00 | 0,00 | 900,00 | |



P.E.G. AGGIORNATO PER UNITA' ORGANIZZATIVA

SPESE

SERV_5.2 - SERVIZIO ISTRUZIONE E CULTURA

| MISSIONE, PROGRAMMA, TITOLO CAPITOLO | DENOMINAZIONE | | PREVISIONI ANNO 2019 | VARIAZIONI | | SOMME RISULTANTI | RESPONSABILE |
|---|--|--------------------------------------|-------------------------|------------|----------------|---------------------|----------------------|
| | | | | in aumento | in diminuzione | | |
| 104068001293/0 | ONERI STRAORD.DELLA GEST.PER SERV.SCOLASTICI - RESTIT.SOMME REL.AD ANNI PRECED.ALL'UNIONE VALDERA(TRASPORTO SCOL., REFEZ. SCOL., ASILI NIDO) | previsione di competenza | 0,00 | 0,00 | 0,00 | 0,00 | DIRIGENTE 5° SETTORE |
| | | <i>di cui già impegnato*</i> | 0,00 | 0,00 | 0,00 | 0,00 | |
| | | <i>a fondo pluriennale vincolato</i> | | | | | |
| | | previsione di cassa | | 0,00 | 0,00 | 0,00 | |
| Totale Titolo | 1 Spese correnti | previsione di competenza | 1.577.966,19 | 0,00 | 0,00 | 1.577.966,19 | |
| | | <i>di cui già impegnato*</i> | | 0,00 | 0,00 | 0,00 | |
| | | <i>a fondo pluriennale vincolato</i> | | 0,00 | 0,00 | 0,00 | |
| | | previsione di cassa | 2.680.495,37 | 0,00 | 0,00 | 2.680.495,37 | |
| Titolo 2 | Spese in conto capitale | | | | | | |
| 204065012530/0 | ACQUISIZIONE DI BENI MOBILI, MACCHINE E ATTREZZATURE PER ASSISTENZA SCOLASTICA- ACQUISTO MOBILI E ARREDI - | previsione di competenza | 0,00 | 0,00 | 0,00 | 0,00 | DIRIGENTE 5° SETTORE |
| | | <i>di cui già impegnato*</i> | 0,00 | 0,00 | 0,00 | 0,00 | |
| | | <i>a fondo pluriennale vincolato</i> | | 0,00 | 0,00 | 0,00 | |
| | | previsione di cassa | | 0,00 | 0,00 | 0,00 | |
| 204065012545/0 | ACQUISIZ.DI BENI MOBILI, MACCHINE,ATTREZZ. PER ASSIST. SCOLASTICA-ACQUISTO MOBILI E ARREDI- SP.FIN.CON CONTRIB.DA VARI ENTI DEL SETTORE PUBBL. | previsione di competenza | 0,00 | 0,00 | 0,00 | 0,00 | DIRIGENTE 5° SETTORE |
| | | <i>di cui già impegnato*</i> | 0,00 | 0,00 | 0,00 | 0,00 | |
| | | <i>a fondo pluriennale vincolato</i> | | 0,00 | 0,00 | 0,00 | |
| | | previsione di cassa | | 0,00 | 0,00 | 0,00 | |
| 204065012550/0 | ACQ.DI BENI MOBILI, MACCH.,ATTREZZ.PER ASSIST.SCOLASTICA-ACQ.MOBILI E ARREDI- IMP.PROV.COMP.PEEP PER TRASF.DA DIR.DI SUPERF.A | previsione di competenza | 5.000,00 | 0,00 | 0,00 | 5.000,00 | DIRIGENTE 5° SETTORE |
| | | <i>di cui già impegnato*</i> | 0,00 | 0,00 | 0,00 | 0,00 | |
| | | <i>a fondo pluriennale vincolato</i> | | 0,00 | 0,00 | 0,00 | |
| | | previsione di cassa | 5.000,00 | 0,00 | 0,00 | 5.000,00 | |
| 204065012567/0 | ACQUISTO MEZZI, MOBILI E ATTREZZATURE - SPESA FINANZIATA DA PROVENTI DERIVANTI DALLA CESSIONE DI AREE IN DIRITTO DI SERVITU' | previsione di competenza | 0,00 | 0,00 | 0,00 | 0,00 | DIRIGENTE 5° SETTORE |
| | | <i>di cui già impegnato*</i> | 0,00 | 0,00 | 0,00 | 0,00 | |
| | | <i>a fondo pluriennale vincolato</i> | | 0,00 | 0,00 | 0,00 | |
| | | previsione di cassa | | 0,00 | 0,00 | 0,00 | |



P.E.G. AGGIORNATO PER UNITA' ORGANIZZATIVA

SPESE

SERV_5.2 - SERVIZIO ISTRUZIONE E CULTURA

| MISSIONE, PROGRAMMA, TITOLO CAPITOLO | DENOMINAZIONE | | PREVISIONI ANNO 2019 | VARIAZIONI | | SOMME RISULTANTI | RESPONSABILE |
|---|--|--------------------------------------|-------------------------|------------|----------------|---------------------|----------------------|
| | | | | in aumento | in diminuzione | | |
| 204065052561/0 | ACQUISTO DI BENI MOBILI, MACCHINE, ATTREZZ. PER ASSIST. SCOLASTICA-ACQ. MEZZI, MOBILI E ATTREZZATURE - SPESA FINANZIATA CON ENTRATE CORRENTI | previsione di competenza | 0,00 | 0,00 | 0,00 | 0,00 | DIRIGENTE 5° SETTORE |
| | | <i>di cui già impegnato*</i> | 0,00 | 0,00 | 0,00 | 0,00 | |
| | | <i>a fondo pluriennale vincolato</i> | | 0,00 | 0,00 | 0,00 | |
| | | previsione di cassa | | 0,00 | 0,00 | 0,00 | |
| 204065062561/0 | ACQ. DI BENI MOBILI, MACCHINE, ATTREZZ. PER TRASPORTO SCOLASTICO (SERV. RILEV. I.V.A.)- ACQ. MEZZI, MOBILI, ATTREZZ. - SP. FIN. CON ENTRATE | previsione di competenza | 0,00 | 0,00 | 0,00 | 0,00 | DIRIGENTE 5° SETTORE |
| | | <i>di cui già impegnato*</i> | 0,00 | 0,00 | 0,00 | 0,00 | |
| | | <i>a fondo pluriennale vincolato</i> | | 0,00 | 0,00 | 0,00 | |
| | | previsione di cassa | | 0,00 | 0,00 | 0,00 | |
| Totale Titolo | 2 Spese in conto capitale | previsione di competenza | 5.000,00 | 0,00 | 0,00 | 5.000,00 | |
| | | <i>di cui già impegnato*</i> | | 0,00 | 0,00 | 0,00 | |
| | | <i>a fondo pluriennale vincolato</i> | | 0,00 | 0,00 | 0,00 | |
| | | previsione di cassa | 5.000,00 | 0,00 | 0,00 | 5.000,00 | |
| Totale Programma | 06 Servizi ausiliari all'istruzione | previsione di competenza | 1.582.966,19 | 0,00 | 0,00 | 1.582.966,19 | |
| | | <i>di cui già impegnato*</i> | | 0,00 | 0,00 | 0,00 | |
| | | <i>a fondo pluriennale vincolato</i> | | 0,00 | 0,00 | 0,00 | |
| | | previsione di cassa | 2.685.495,37 | 0,00 | 0,00 | 2.685.495,37 | |
| Totale MISSIONE 04 | Istruzione e diritto allo studio | previsione di competenza | 1.625.966,19 | 0,00 | 0,00 | 1.625.966,19 | |
| | | <i>di cui già impegnato*</i> | | 0,00 | 0,00 | 0,00 | |
| | | <i>a fondo pluriennale vincolato</i> | | 0,00 | 0,00 | 0,00 | |
| | | previsione di cassa | 2.779.734,43 | 0,00 | 0,00 | 2.779.734,43 | |



P.E.G. AGGIORNATO PER UNITA' ORGANIZZATIVA
SPESE
SERV_5.2 - SERVIZIO ISTRUZIONE E CULTURA

| MISSIONE, PROGRAMMA, TITOLO CAPITOLO | DENOMINAZIONE | | PREVISIONI ANNO 2019 | VARIAZIONI | | SOMME RISULTANTI | RESPONSABILE |
|---|--|--|---|------------------------------|------------------------------|---|----------------------|
| | | | | in aumento | in diminuzione | | |
| <i>MISSIONE</i> 05 | <i>Tutela e valorizzazione dei beni e delle attività culturali</i> | | | | | | |
| 0502 | <i>Programma</i> 02 | <i>Attività culturali e interventi diversi nel settore culturale</i> | | | | | |
| Titolo 1 | Spese correnti | | | | | | |
| 10502200135/0 | ACQUISTO DI BENI PER BIBLIOTECA - ACQUISTO LIBRI, PUBBLICAZIONI, GIORNALI E RIVISTE | previsione di competenza <i>di cui già impegnato*</i> a fondo pluriennale vincolato previsione di cassa | 5.200,00 730,00 6.304,60 | 0,00 0,00 0,00 0,00 | 0,00 0,00 0,00 0,00 | 5.200,00 730,00 0,00 6.304,60 | DIRIGENTE 5° SETTORE |
| 10502200165/0 | ACQUISTO DI BENI PER BIBLIOTECA - ACQUISTO DI BENI E MATERIALE VARIO | previsione di competenza <i>di cui già impegnato*</i> a fondo pluriennale vincolato previsione di cassa | 0,00 0,00 7.649,85 | 0,00 0,00 0,00 0,00 | 0,00 0,00 0,00 0,00 | 0,00 0,00 0,00 7.649,85 | DIRIGENTE 5° SETTORE |
| 10502202165/0 | ACQUISTO DI BENI PER BIBLIOTECA - ACQUISTO LIBRI PER PROGETTO "PONTEDERA CITTA' CHE LEGGE" - SP. FIN. DA RISORSA 2101170/0 | previsione di competenza <i>di cui già impegnato*</i> a fondo pluriennale vincolato previsione di cassa | 10.000,00 0,00 10.000,00 | 0,00 0,00 0,00 0,00 | 0,00 0,00 0,00 0,00 | 10.000,00 0,00 0,00 10.000,00 | DIRIGENTE 5° SETTORE |
| 10502215165/0 | ACQUISTO DI BENI PER CENTRO STUDI ANDREA DA PONTEDERA - ACQUISTO DI BENI E MATERIALE VARIO | previsione di competenza <i>di cui già impegnato*</i> a fondo pluriennale vincolato previsione di cassa | 0,00 0,00 0,00 | 0,00 0,00 0,00 0,00 | 0,00 0,00 0,00 0,00 | 0,00 0,00 0,00 0,00 | DIRIGENTE 5° SETTORE |
| 10502220165/0 | ACQUISTO DI BENI PER CENTRO O. CIRRI - ACQUISTO DI BENI E MATERIALE VARIO | previsione di competenza <i>di cui già impegnato*</i> a fondo pluriennale vincolato previsione di cassa | 0,00 0,00 0,00 | 0,00 0,00 0,00 0,00 | 0,00 0,00 0,00 0,00 | 0,00 0,00 0,00 0,00 | DIRIGENTE 5° SETTORE |
| 10502300375/0 | PRESTAZIONE DI SERVIZI PER BIBLIOTECA - PRESTAZIONI DI SERVIZI - SPESE VARIE | previsione di competenza <i>di cui già impegnato*</i> a fondo pluriennale vincolato previsione di cassa | 42.000,00 19.170,52 58.730,00 | 0,00 0,00 0,00 0,00 | 0,00 0,00 0,00 0,00 | 42.000,00 19.170,52 0,00 58.730,00 | DIRIGENTE 5° SETTORE |



P.E.G. AGGIORNATO PER UNITA' ORGANIZZATIVA

SPESE

SERV_5.2 - SERVIZIO ISTRUZIONE E CULTURA

| MISSIONE, PROGRAMMA, TITOLO CAPITOLO | DENOMINAZIONE | | PREVISIONI ANNO 2019 | VARIAZIONI | | SOMME RISULTANTI | RESPONSABILE | |
|---|--|--------------------------------------|-------------------------|------------|----------------|---------------------|----------------------|------|
| | | | | in aumento | in diminuzione | | | |
| 10502301375/0 | PRESTAZIONI DI SERVIZI PER STAMPA LIBRI E CATALOGHI DESTINATI ALLA VENDITA-SERVIZIO RILEV.AI FINI IVA - PRESTAZIONI DI SERVIZI - SPESE VARIE | previsione di competenza | 0,00 | 0,00 | 0,00 | 0,00 | DIRIGENTE 5° SETTORE | |
| | | <i>di cui già impegnato*</i> | 0,00 | 0,00 | 0,00 | 0,00 | | |
| | | <i>a fondo pluriennale vincolato</i> | | 0,00 | 0,00 | 0,00 | | 0,00 |
| | | previsione di cassa | | 0,00 | 0,00 | 0,00 | | 0,00 |
| 10502302375/0 | PRESTAZIONE DI SERVIZI PER CENTRI PER L'ARTE - PRESTAZIONI DI SERVIZI - SPESE VARIE | previsione di competenza | 6.570,40 | 0,00 | 0,00 | 6.570,40 | DIRIGENTE 5° SETTORE | |
| | | <i>di cui già impegnato*</i> | 0,00 | 0,00 | 0,00 | 0,00 | | |
| | | <i>a fondo pluriennale vincolato</i> | | 0,00 | 0,00 | 0,00 | | 0,00 |
| | | previsione di cassa | 6.627,60 | 0,00 | 0,00 | 6.627,60 | | 0,00 |
| 10502303375/0 | PRESTAZIONI DI SERVIZI PER ATTIVITA' CULTURALI (CONVEGNI, MOSTRE, ECC....) - PRESTAZIONI DI SERVIZI - SPESE VARIE | previsione di competenza | 8.973,20 | 0,00 | 0,00 | 8.973,20 | DIRIGENTE 5° SETTORE | |
| | | <i>di cui già impegnato*</i> | 0,00 | 0,00 | 0,00 | 0,00 | | |
| | | <i>a fondo pluriennale vincolato</i> | | 0,00 | 0,00 | 0,00 | | 0,00 |
| | | previsione di cassa | 8.973,20 | 0,00 | 0,00 | 8.973,20 | | 0,00 |
| 10502304375/0 | PRESTAZIONI DI SERVIZI PER GESTIONE PROGETTI CULTURALI - PRESTAZIONI DI SERVIZI - SPESE VARIE | previsione di competenza | 0,00 | 0,00 | 0,00 | 0,00 | DIRIGENTE 5° SETTORE | |
| | | <i>di cui già impegnato*</i> | 0,00 | 0,00 | 0,00 | 0,00 | | |
| | | <i>a fondo pluriennale vincolato</i> | | 0,00 | 0,00 | 0,00 | | 0,00 |
| | | previsione di cassa | | 0,00 | 0,00 | 0,00 | | 0,00 |
| 10502310375/0 | PRESTAZIONE DI SERVIZI PER ATTIVITA CULTURALE - PRESTAZIONI DI SERVIZI - SPESE VARIE | previsione di competenza | 5.000,00 | 2.700,00 | 0,00 | 7.700,00 | DIRIGENTE 5° SETTORE | |
| | | <i>di cui già impegnato*</i> | 0,00 | 0,00 | 0,00 | 0,00 | | |
| | | <i>a fondo pluriennale vincolato</i> | | 0,00 | 0,00 | 0,00 | | 0,00 |
| | | previsione di cassa | 18.724,96 | 2.700,00 | 0,00 | 21.424,96 | | 0,00 |
| 10502311375/0 | PRESTAZIONI DI SERVIZI PER TEATRO ERA - PRESTAZIONI DI SERVIZI - SPESE VARIE | previsione di competenza | 0,00 | 0,00 | 0,00 | 0,00 | DIRIGENTE 5° SETTORE | |
| | | <i>di cui già impegnato*</i> | 0,00 | 0,00 | 0,00 | 0,00 | | |
| | | <i>a fondo pluriennale vincolato</i> | | 0,00 | 0,00 | 0,00 | | 0,00 |
| | | previsione di cassa | | 0,00 | 0,00 | 0,00 | | 0,00 |
| 10502313375/0 | PRESTAZIONI DI SERVIZI PER CONCORSO DI PROGETTAZIONE PLESSO SCOLASTICO - PRESTAZIONI DI SERVIZI - SPESE VARIE | previsione di competenza | 0,00 | 0,00 | 0,00 | 0,00 | DIRIGENTE 5° SETTORE | |
| | | <i>di cui già impegnato*</i> | 0,00 | 0,00 | 0,00 | 0,00 | | |
| | | <i>a fondo pluriennale vincolato</i> | | 0,00 | 0,00 | 0,00 | | 0,00 |
| | | previsione di cassa | | 0,00 | 0,00 | 0,00 | | 0,00 |



P.E.G. AGGIORNATO PER UNITA' ORGANIZZATIVA

SPESE

SERV_5.2 - SERVIZIO ISTRUZIONE E CULTURA

| MISSIONE,PROGRAMMA,TITOLO CAPITOLO | DENOMINAZIONE | | PREVISIONI ANNO 2019 | VARIAZIONI | | SOMME RISULTANTI | RESPONSABILE |
|---------------------------------------|--|--|---|------------------------------|------------------------------|---|----------------------|
| | | | | in aumento | in diminuzione | | |
| 10502315375/0 | PRESTAZIONE DI SERVIZI PER CENTRO STUDI E DOCUMENTAZIONE ANDREA DA PONTEDERA - PRESTAZIONI DI SERVIZI - SPESE VARIE | previsione di competenza <i>di cui già impegnato*</i> a fondo pluriennale vincolato previsione di cassa | 0,00 0,00 0,00 | 0,00 0,00 0,00 0,00 | 0,00 0,00 0,00 0,00 | 0,00 0,00 0,00 0,00 | DIRIGENTE 5° SETTORE |
| 10502316375/0 | PRESTAZIONI DI SERVIZI PER ATTIVITA' CULTURALI "FESTA DELLA TOSCANA"-FINANZIATO DA RISORSA | previsione di competenza <i>di cui già impegnato*</i> a fondo pluriennale vincolato previsione di cassa | 0,00 0,00 0,00 | 0,00 0,00 0,00 0,00 | 0,00 0,00 0,00 0,00 | 0,00 0,00 0,00 0,00 | DIRIGENTE 5° SETTORE |
| 10502317375/0 | PRESTAZIONI DI SERVIZI PER ATTIVITA' PROGETTO FEI DENOMINATO "SHARE"-SPESA FINANZ.DA RISORSA 2101120/0 -PRESTAZIONI DI SERVIZI - SPESE VARIE | previsione di competenza <i>di cui già impegnato*</i> a fondo pluriennale vincolato previsione di cassa | 0,00 0,00 0,00 | 0,00 0,00 0,00 0,00 | 0,00 0,00 0,00 0,00 | 0,00 0,00 0,00 0,00 | DIRIGENTE 5° SETTORE |
| 10502318375/0 | PRESTAZIONI DI SERVIZI PER ATTIVITA' "PROGETTO OPEN TOSCANA"-PRESTAZIONI DI SERVIZI-SPESE VARIE- SP.FIN.DA RISORSA 2101166/0 | previsione di competenza <i>di cui già impegnato*</i> a fondo pluriennale vincolato previsione di cassa | 0,00 0,00 0,00 | 0,00 0,00 0,00 0,00 | 0,00 0,00 0,00 0,00 | 0,00 0,00 0,00 0,00 | DIRIGENTE 5° SETTORE |
| 10502319375/0 | PRESTAZIONI DI SERVIZI PER SERVIZI CULTURALI GESTITI DA FONDAZIONE PONTEDERA PER LA CULTURA | previsione di competenza <i>di cui già impegnato*</i> a fondo pluriennale vincolato previsione di cassa | 20.000,00 20.000,00 20.000,00 | 0,00 0,00 0,00 0,00 | 0,00 0,00 0,00 0,00 | 20.000,00 20.000,00 0,00 20.000,00 | DIRIGENTE 5° SETTORE |
| 10502320375/0 | PRESTAZIONI DI SERVIZI PER ATTIVITA' CULTURALI/MUSICALI - PRESTAZIONI DI SERVIZI - SPESE VARIE | previsione di competenza <i>di cui già impegnato*</i> a fondo pluriennale vincolato previsione di cassa | 35.000,00 0,00 35.000,00 | 0,00 0,00 0,00 0,00 | 0,00 0,00 0,00 0,00 | 35.000,00 0,00 0,00 35.000,00 | DIRIGENTE 5° SETTORE |
| 10502321375/0 | PRESTAZIONE DI SERVIZI PER BIBLIOTECA PER PROGETTO "PONTEDERA CITTA' CHE LEGGE"- PRESTAZ. DI SERVIZI - SPESE VARIE -SP. FIN. DA | previsione di competenza <i>di cui già impegnato*</i> | 20.000,00 0,00 | 0,00 0,00 | 0,00 0,00 | 20.000,00 0,00 | DIRIGENTE 5° SETTORE |



P.E.G. AGGIORNATO PER UNITA' ORGANIZZATIVA
SPESE

SERV_5.2 - SERVIZIO ISTRUZIONE E CULTURA

| MISSIONE, PROGRAMMA, TITOLO CAPITOLO | DENOMINAZIONE | | PREVISIONI ANNO 2019 | VARIAZIONI | | SOMME RISULTANTI | RESPONSABILE |
|---|--|--------------------------------------|-------------------------|------------|----------------|---------------------|----------------------|
| | | | | in aumento | in diminuzione | | |
| | | <i>a fondo pluriennale vincolato</i> | | 0,00 | 0,00 | 0,00 | |
| | | previsione di cassa | 20.000,00 | 0,00 | 0,00 | 20.000,00 | |
| 10502500805/0 | CONTRIBUTI PER ATTIVITA CULTURALI - CONTRIBUTI AD ISTITUTI, ENTI, ASSOCIAZIONI ECC. | previsione di competenza | 1.200,00 | 0,00 | 0,00 | 1.200,00 | DIRIGENTE 5° SETTORE |
| | | <i>di cui già impegnato*</i> | 0,00 | 0,00 | 0,00 | 0,00 | |
| | | <i>a fondo pluriennale vincolato</i> | | 0,00 | 0,00 | 0,00 | |
| | | previsione di cassa | 11.200,00 | 0,00 | 0,00 | 11.200,00 | |
| 10502500853/0 | CONTRIBUTI PER ATTIVITA CULTURALI - TRASFERIMENTI AD ALTRI ENTI | previsione di competenza | 1.100,00 | 0,00 | 0,00 | 1.100,00 | DIRIGENTE 5° SETTORE |
| | | <i>di cui già impegnato*</i> | 800,00 | 0,00 | 0,00 | 800,00 | |
| | | <i>a fondo pluriennale vincolato</i> | | 0,00 | 0,00 | 0,00 | |
| | | previsione di cassa | 2.900,00 | 0,00 | 0,00 | 2.900,00 | |
| 10502501805/0 | CONTRIBUTI PER FESTIVAL TEATRALI - CONTRIBUTI AD ISTITUTI, ENTI, ASSOCIAZIONI ECC. | previsione di competenza | 5.000,00 | 0,00 | 0,00 | 5.000,00 | DIRIGENTE 5° SETTORE |
| | | <i>di cui già impegnato*</i> | 0,00 | 0,00 | 0,00 | 0,00 | |
| | | <i>a fondo pluriennale vincolato</i> | | 0,00 | 0,00 | 0,00 | |
| | | previsione di cassa | 5.000,00 | 0,00 | 0,00 | 5.000,00 | |
| 10502502872/0 | TRASFERIMENTI ALL'UNIONE DEI COMUNI DELLA VALDERA PER GESTIONE BIBLIOTECA -TRASFERIMENTO ALL'UNIONE DEI COMUNI DELLA VALDERA | previsione di competenza | 212.783,72 | 0,00 | 0,00 | 212.783,72 | DIRIGENTE 5° SETTORE |
| | | <i>di cui già impegnato*</i> | 0,00 | 0,00 | 0,00 | 0,00 | |
| | | <i>a fondo pluriennale vincolato</i> | | 0,00 | 0,00 | 0,00 | |
| | | previsione di cassa | 425.567,44 | 0,00 | 0,00 | 425.567,44 | |
| 10502504872/0 | TRASFERIMENTI ALL'UNIONE DEI COMUNI DELLA VALDERA PER GESTIONE RETE DOCUMENTARIA - TRASFERIMENTO ALL'UNIONE DEI COMUNI DELLA | previsione di competenza | 0,00 | 0,00 | 0,00 | 0,00 | DIRIGENTE 5° SETTORE |
| | | <i>di cui già impegnato*</i> | 0,00 | 0,00 | 0,00 | 0,00 | |
| | | <i>a fondo pluriennale vincolato</i> | | 0,00 | 0,00 | 0,00 | |
| | | previsione di cassa | 0,00 | 0,00 | 0,00 | 0,00 | |
| 10502505814/0 | TRASFERIMENTI ALLA FONDAZIONE PONTEDERA TEATRO-CONTR. ALLA FONDAZIONE PONTEDERA TEATRO PER PROGETTO STAZIONE-SP.FINANZ.DA | previsione di competenza | 0,00 | 0,00 | 0,00 | 0,00 | DIRIGENTE 5° SETTORE |
| | | <i>di cui già impegnato*</i> | 0,00 | 0,00 | 0,00 | 0,00 | |
| | | <i>a fondo pluriennale vincolato</i> | | 0,00 | 0,00 | 0,00 | |
| | | previsione di cassa | 0,00 | 0,00 | 0,00 | 0,00 | |
| 10502505850/0 | TRASFERIMENTI ALLA FONDAZIONE PONTEDERA TEATRO - COMPARTICIPAZIONE ALLE SPESE DI | previsione di competenza | 0,00 | 0,00 | 0,00 | 0,00 | DIRIGENTE 5° SETTORE |



P.E.G. AGGIORNATO PER UNITA' ORGANIZZATIVA

SPESE

SERV_5.2 - SERVIZIO ISTRUZIONE E CULTURA

| MISSIONE, PROGRAMMA, TITOLO CAPITOLO | DENOMINAZIONE | | PREVISIONI ANNO 2019 | VARIAZIONI | | SOMME RISULTANTI | RESPONSABILE |
|---|--|--------------------------------------|-------------------------|------------|----------------|---------------------|----------------------|
| | | | | in aumento | in diminuzione | | |
| | | <i>di cui già impegnato*</i> | 0,00 | 0,00 | 0,00 | 0,00 | |
| | | <i>a fondo pluriennale vincolato</i> | | 0,00 | 0,00 | 0,00 | |
| | | previsione di cassa | | 0,00 | 0,00 | 0,00 | |
| 10502505872/0 | TRASFERIMENTI ALL'UNIONE DEI COMUNI DELLA VALDERA PER GESTIONE PERSONALE BIBLIOTECA - TRASFERIMENTO ALL'UNIONE DEI COMUNI DELLA | previsione di competenza | 0,00 | 0,00 | 0,00 | 0,00 | DIRIGENTE 5° SETTORE |
| | | <i>di cui già impegnato*</i> | 0,00 | 0,00 | 0,00 | 0,00 | |
| | | <i>a fondo pluriennale vincolato</i> | | 0,00 | 0,00 | 0,00 | |
| | | previsione di cassa | | 0,00 | 0,00 | 0,00 | |
| 10502506850/0 | CONTRIBUTO PER NUOVO TEATRO ERA - COMPARTICIPAZIONE ALLE SPESE DI FUNZIONAMENTO | previsione di competenza | 0,00 | 0,00 | 0,00 | 0,00 | DIRIGENTE 5° SETTORE |
| | | <i>di cui già impegnato*</i> | 0,00 | 0,00 | 0,00 | 0,00 | |
| | | <i>a fondo pluriennale vincolato</i> | | 0,00 | 0,00 | 0,00 | |
| | | previsione di cassa | | 0,00 | 0,00 | 0,00 | |
| 10502506851/0 | CONTRIBUTO ALL'ASSOCIAZIONE ARCI VALDERA PER LA GESTIONE DEL "CINEMA SOTTO LE STELLE" - CONTRIBUTO PER SPESE DI GESTIONE | previsione di competenza | 0,00 | 0,00 | 0,00 | 0,00 | DIRIGENTE 5° SETTORE |
| | | <i>di cui già impegnato*</i> | 0,00 | 0,00 | 0,00 | 0,00 | |
| | | <i>a fondo pluriennale vincolato</i> | | 0,00 | 0,00 | 0,00 | |
| | | previsione di cassa | | 0,00 | 0,00 | 0,00 | |
| 10502506872/0 | TRASFERIMENTO ALL'UNIONE DEI COMUNI DELLA VALDERA PER GEST. ARCHIVIO-DEPOSITO BIBLIOTECA - TRASFERIMENTO ALL'UNIONE DEI COMUNI DELLA VALDERA | previsione di competenza | 0,00 | 0,00 | 0,00 | 0,00 | DIRIGENTE 5° SETTORE |
| | | <i>di cui già impegnato*</i> | 0,00 | 0,00 | 0,00 | 0,00 | |
| | | <i>a fondo pluriennale vincolato</i> | | 0,00 | 0,00 | 0,00 | |
| | | previsione di cassa | | 0,00 | 0,00 | 0,00 | |
| 10502507851/0 | CONTRIBUTO PER SPESE DI GESTIONE | previsione di competenza | 0,00 | 0,00 | 0,00 | 0,00 | DIRIGENTE 5° SETTORE |
| | | <i>di cui già impegnato*</i> | 0,00 | 0,00 | 0,00 | 0,00 | |
| | | <i>a fondo pluriennale vincolato</i> | | 0,00 | 0,00 | 0,00 | |
| | | previsione di cassa | | 0,00 | 0,00 | 0,00 | |
| 10502508872/0 | TRASFERIMENTO ALL'UNIONE DEI COMUNI DELLA VALDERA PER QUOTA RETE MUSEALE VALDERA - TRASFERIMENTO ALL'UNIONE DEI COMUNI DELLA VALDERA | previsione di competenza | 0,00 | 0,00 | 0,00 | 0,00 | DIRIGENTE 5° SETTORE |
| | | <i>di cui già impegnato*</i> | 0,00 | 0,00 | 0,00 | 0,00 | |
| | | <i>a fondo pluriennale vincolato</i> | | 0,00 | 0,00 | 0,00 | |
| | | previsione di cassa | | 0,00 | 0,00 | 0,00 | |



P.E.G. AGGIORNATO PER UNITA' ORGANIZZATIVA

SPESE

SERV_5.2 - SERVIZIO ISTRUZIONE E CULTURA

| MISSIONE, PROGRAMMA, TITOLO CAPITOLO | DENOMINAZIONE | | PREVISIONI ANNO 2019 | VARIAZIONI | | SOMME RISULTANTI | RESPONSABILE |
|---|--|--|--|----------------------|----------------------|--|----------------------|
| | | | | in aumento | in diminuzione | | |
| 10502510805/0 | CONTRIBUTI PER IL CENTRO SETE SOIS SETE LUAS - CONTRIBUTI AD ISTITUTI, ENTI, ASSOCIAZIONI ECC. | previsione di competenza <i>di cui già impegnato*</i> a fondo pluriennale vincolato previsione di cassa | 20.000,00 0,00 20.000,00 | 0,00 0,00 0,00 | 0,00 0,00 0,00 | 20.000,00 0,00 0,00 20.000,00 | DIRIGENTE 5° SETTORE |
| 10502511897/0 | TRASFERIMENTI A SOGGETTI PRIVATI PER GESTIONE PROGETTO PARTECIPATIVO DI VILLA CRASTAN - SPESA FINANZIATA DA RISORSA 2101291/0 | previsione di competenza <i>di cui già impegnato*</i> a fondo pluriennale vincolato previsione di cassa | 0,00 0,00 20.000,00 | 0,00 0,00 0,00 | 0,00 0,00 0,00 | 0,00 0,00 0,00 20.000,00 | DIRIGENTE 5° SETTORE |
| 10502512898/0 | TRASFERIMENTO A FONDAZIONE PONTEDERA PER LA CULTURA PER PROGETTO "PALAZZO PRETORIO" - SPESA FINANZIATA DA RISORSA 2101292/0 | previsione di competenza <i>di cui già impegnato*</i> a fondo pluriennale vincolato previsione di cassa | 0,00 0,00 0,00 | 0,00 0,00 0,00 | 0,00 0,00 0,00 | 0,00 0,00 0,00 0,00 | DIRIGENTE 5° SETTORE |
| 10502514898/0 | TRASFERIMENTO A FONDAZIONE PONTEDERA CULTURA PER "PALAZZO PRETORIO" | previsione di competenza <i>di cui già impegnato*</i> a fondo pluriennale vincolato previsione di cassa | 45.000,00 0,00 45.000,00 | 0,00 0,00 0,00 | 0,00 0,00 0,00 | 45.000,00 0,00 0,00 45.000,00 | DIRIGENTE 5° SETTORE |
| 10502515850/0 | TRASFERIMENTO ALLA FONDAZIONE DEL TEATRO NAZIONALE DELLA TOSCANA - COMPARTICIPAZIONE ALLE SPESE DI FUNZIONAMENTO | previsione di competenza <i>di cui già impegnato*</i> a fondo pluriennale vincolato previsione di cassa | 170.000,00 170.000,00 170.000,00 | 0,00 0,00 0,00 | 0,00 0,00 0,00 | 170.000,00 170.000,00 0,00 170.000,00 | DIRIGENTE 5° SETTORE |
| 10502520862/0 | TRASFERIMENTO PER ATTIVITA' CULTURALI - TRASFERIMENTO AD ALTRE ASSOCIAZIONI | previsione di competenza <i>di cui già impegnato*</i> a fondo pluriennale vincolato previsione di cassa | 0,00 0,00 0,00 | 0,00 0,00 0,00 | 0,00 0,00 0,00 | 0,00 0,00 0,00 0,00 | DIRIGENTE 5° SETTORE |
| 10502521853/0 | TRASFERIMENTO AD ALTRI ENTI PUBBLICI PER ATTIVITA' PROGETTO FEI DENOMINATO "SHARE"-SP.FINAN.DA RISORSA 2101120/0-TRASFERIMENTI AD ALTRI ENTI | previsione di competenza <i>di cui già impegnato*</i> | 0,00 0,00 | 0,00 0,00 | 0,00 0,00 | 0,00 0,00 | DIRIGENTE 5° SETTORE |



P.E.G. AGGIORNATO PER UNITA' ORGANIZZATIVA

SPESE

SERV_5.2 - SERVIZIO ISTRUZIONE E CULTURA

| MISSIONE, PROGRAMMA, TITOLO CAPITOLO | DENOMINAZIONE | | PREVISIONI ANNO 2019 | VARIAZIONI | | SOMME RISULTANTI | RESPONSABILE |
|---|---|--------------------------------------|-------------------------|------------|----------------|---------------------|----------------------|
| | | | | in aumento | in diminuzione | | |
| | | <i>a fondo pluriennale vincolato</i> | | 0,00 | 0,00 | 0,00 | |
| | | previsione di cassa | | 0,00 | 0,00 | 0,00 | |
| 10502522853/0 | TRASFERIMENTO AD ALTRI ENTI PER PROGETTO REGIONALE "ARTE E CULTURA TRA TRADIZIONE E INNOVAZIONE" | previsione di competenza | 0,00 | 0,00 | 0,00 | 0,00 | DIRIGENTE 5° SETTORE |
| | | <i>di cui già impegnato*</i> | 0,00 | 0,00 | 0,00 | 0,00 | |
| | | <i>a fondo pluriennale vincolato</i> | | 0,00 | 0,00 | 0,00 | |
| | | previsione di cassa | 21.900,00 | 0,00 | 0,00 | 21.900,00 | |
| 10502525850/0 | QUOTA PARTECIPAZIONE ALLA FONDAZIONE PIAGGIO - COMPARTICIPAZIONE ALLE SPESE DI FUNZIONAMENTO | previsione di competenza | 51.646,00 | 0,00 | 0,00 | 51.646,00 | DIRIGENTE 5° SETTORE |
| | | <i>di cui già impegnato*</i> | 0,00 | 0,00 | 0,00 | 0,00 | |
| | | <i>a fondo pluriennale vincolato</i> | | 0,00 | 0,00 | 0,00 | |
| | | previsione di cassa | 51.646,00 | 0,00 | 0,00 | 51.646,00 | |
| 10502530836/0 | CONTRIBUTI PER PROGETTI CULTURALI - CONTRIBUTI PER PROGETTI CULTURALI | previsione di competenza | 0,00 | 0,00 | 0,00 | 0,00 | DIRIGENTE 5° SETTORE |
| | | <i>di cui già impegnato*</i> | 0,00 | 0,00 | 0,00 | 0,00 | |
| | | <i>a fondo pluriennale vincolato</i> | | 0,00 | 0,00 | 0,00 | |
| | | previsione di cassa | | 0,00 | 0,00 | 0,00 | |
| 10502535862/0 | TRASFERIMENTO A TERZI PER PROGETTO TOSCANAINCONTEMPORANEA - SPESA FINANZIATA DA RISORSA 2101296/0 | previsione di competenza | 0,00 | 0,00 | 0,00 | 0,00 | DIRIGENTE 5° SETTORE |
| | | <i>di cui già impegnato*</i> | 0,00 | 0,00 | 0,00 | 0,00 | |
| | | <i>a fondo pluriennale vincolato</i> | | 0,00 | 0,00 | 0,00 | |
| | | previsione di cassa | | 0,00 | 0,00 | 0,00 | |
| 10502536862/0 | TRASFERIMENTO AD ALTRI PARTNERS PER ATTIVITA' "PROGETTO OPEN TOSCANA"-SP.FIN. DA RISORSA 2101166/0 | previsione di competenza | 0,00 | 0,00 | 0,00 | 0,00 | DIRIGENTE 5° SETTORE |
| | | <i>di cui già impegnato*</i> | 0,00 | 0,00 | 0,00 | 0,00 | |
| | | <i>a fondo pluriennale vincolato</i> | | 0,00 | 0,00 | 0,00 | |
| | | previsione di cassa | | 0,00 | 0,00 | 0,00 | |
| 10502537862/0 | TRASFERIMENTO AD ALTRI PARTNERS PER ATTIVITA' "PROGETTO ZERO PREGIUDIZI"-SPESA FINANZIATA A CAP_ENTRATA 2101168/0 | previsione di competenza | 0,00 | 0,00 | 0,00 | 0,00 | DIRIGENTE 5° SETTORE |
| | | <i>di cui già impegnato*</i> | 0,00 | 0,00 | 0,00 | 0,00 | |
| | | <i>a fondo pluriennale vincolato</i> | | 0,00 | 0,00 | 0,00 | |
| | | previsione di cassa | | 0,00 | 0,00 | 0,00 | |
| 10502538862/0 | CONTRIBUTI ACCADEMIA MUSICALE DI PONTEDERA APS | previsione di competenza | 0,00 | 0,00 | 0,00 | 0,00 | DIRIGENTE 5° SETTORE |



P.E.G. AGGIORNATO PER UNITA' ORGANIZZATIVA

SPESE

SERV_5.2 - SERVIZIO ISTRUZIONE E CULTURA

| MISSIONE, PROGRAMMA, TITOLO CAPITOLO | DENOMINAZIONE | | PREVISIONI ANNO 2019 | VARIAZIONI | | SOMME RISULTANTI | RESPONSABILE |
|---|---|--------------------------------------|-------------------------|------------|----------------|---------------------|----------------------|
| | | | | in aumento | in diminuzione | | |
| | | <i>di cui già impegnato*</i> | 0,00 | 0,00 | 0,00 | 0,00 | |
| | | <i>a fondo pluriennale vincolato</i> | | 0,00 | 0,00 | 0,00 | |
| | | previsione di cassa | | 0,00 | 0,00 | 0,00 | |
| 10502539862/0 | TRASFERIMENTI PER PROGETTO MOSTRA GALILEO CHINI - SPESA FINANZIATA DA RISORSA 2101307/0 | previsione di competenza | 0,00 | 0,00 | 0,00 | 0,00 | DIRIGENTE 5° SETTORE |
| | | <i>di cui già impegnato*</i> | 0,00 | 0,00 | 0,00 | 0,00 | |
| | | <i>a fondo pluriennale vincolato</i> | | 0,00 | 0,00 | 0,00 | |
| | | previsione di cassa | | 0,00 | 0,00 | 0,00 | |
| Totale Titolo | 1 Spese correnti | previsione di competenza | 659.473,32 | 2.700,00 | 0,00 | 662.173,32 | |
| | | <i>di cui già impegnato*</i> | 210.700,52 | 0,00 | 0,00 | 210.700,52 | |
| | | <i>a fondo pluriennale vincolato</i> | | 0,00 | 0,00 | 0,00 | |
| | | previsione di cassa | 965.223,65 | 2.700,00 | 0,00 | 967.923,65 | |
| Titolo 2 | Spese in conto capitale | | | | | | |
| 205025002525/0 | ACQUISTO MATERIALE BIBLIOGRAFICO-IMPIEGO PROVENTI CONCESSIONI EDILIZIE | previsione di competenza | 0,00 | 0,00 | 0,00 | 0,00 | DIRIGENTE 5° SETTORE |
| | | <i>di cui già impegnato*</i> | 0,00 | 0,00 | 0,00 | 0,00 | |
| | | <i>a fondo pluriennale vincolato</i> | | 0,00 | 0,00 | 0,00 | |
| | | previsione di cassa | | 0,00 | 0,00 | 0,00 | |
| 205025002545/0 | ACQUISTO MOBILI E ARREDI BIBLIOTECA - SPESA FINANZIATA CON CONTRIBUTI DA VARI ENTI DEL SETTORE PUBBLICO | previsione di competenza | 0,00 | 0,00 | 0,00 | 0,00 | DIRIGENTE 5° SETTORE |
| | | <i>di cui già impegnato*</i> | 0,00 | 0,00 | 0,00 | 0,00 | |
| | | <i>a fondo pluriennale vincolato</i> | | 0,00 | 0,00 | 0,00 | |
| | | previsione di cassa | | 0,00 | 0,00 | 0,00 | |
| 205025002550/0 | ACQ.DI BENI MOBILI,MACCHINE,ATTREZZ.PER BIBLIOTECA-ACQ.MATER.BIBLIOGRAFICO-IMP.PROV.COMP.PEEP PER TRASF.DA DIR.DI SUPERF.A DIR.DI PROPR.TA' | previsione di competenza | 0,00 | 0,00 | 0,00 | 0,00 | DIRIGENTE 5° SETTORE |
| | | <i>di cui già impegnato*</i> | 0,00 | 0,00 | 0,00 | 0,00 | |
| | | <i>a fondo pluriennale vincolato</i> | | 0,00 | 0,00 | 0,00 | |
| | | previsione di cassa | | 0,00 | 0,00 | 0,00 | |
| 205025002561/0 | ACQUISIZIONE DI BENI MOBILI, MACCHINE ED ATTREZZATURE PER BIBLIOTECA-ACQUISTO MATERIALE BIBLIOGRAFICO-SP.FINANZIATA CON ENTRATE | previsione di competenza | 0,00 | 0,00 | 0,00 | 0,00 | DIRIGENTE 5° SETTORE |
| | | <i>di cui già impegnato*</i> | 0,00 | 0,00 | 0,00 | 0,00 | |
| | | <i>a fondo pluriennale vincolato</i> | | 0,00 | 0,00 | 0,00 | |
| | | previsione di cassa | | 0,00 | 0,00 | 0,00 | |



P.E.G. AGGIORNATO PER UNITA' ORGANIZZATIVA

SPESE

SERV_5.2 - SERVIZIO ISTRUZIONE E CULTURA

| MISSIONE, PROGRAMMA, TITOLO CAPITOLO | DENOMINAZIONE | | PREVISIONI ANNO 2019 | VARIAZIONI | | SOMME RISULTANTI | RESPONSABILE |
|---|--|--------------------------------------|-------------------------|------------|----------------|---------------------|----------------------|
| | | | | in aumento | in diminuzione | | |
| 205025002567/0 | ACQUISIZ. DI BENI MOBILI, MACCHINE, ATTREZZ. PER BIBLIOTECA-ACQ. MATER. BIBLIOGRAFICO-SP. FIN. CON PROV. DERIV. DA CESS. DI AREE IN DIR. DI SERVITU' | previsione di competenza | 0,00 | 0,00 | 0,00 | 0,00 | DIRIGENTE 5° SETTORE |
| | | <i>di cui già impegnato*</i> | 0,00 | 0,00 | 0,00 | 0,00 | |
| | | <i>a fondo pluriennale vincolato</i> | | 0,00 | 0,00 | 0,00 | |
| | | previsione di cassa | | 0,00 | 0,00 | 0,00 | |
| 205025002570/0 | ACQUISIZIONE DI BENI MOBILI, MACCHINE, ATTREZZ. PER BIBLIOTECA-ACQ. MATERIALE BIBLIOGRAFICO-SP. FIN. CON CONTTIBUTI DA VARI ENTI SETTORE PUBBL. | previsione di competenza | 0,00 | 0,00 | 0,00 | 0,00 | DIRIGENTE 5° SETTORE |
| | | <i>di cui già impegnato*</i> | 0,00 | 0,00 | 0,00 | 0,00 | |
| | | <i>a fondo pluriennale vincolato</i> | | 0,00 | 0,00 | 0,00 | |
| | | previsione di cassa | | 0,00 | 0,00 | 0,00 | |
| 205025002571/0 | ACQUISIZIONE DI BENI MOBILI, MACCHINE, ATTREZZ. PER BIBLIOTECA-ACQ. MEZZI, MOBILI E ATTREZZ. - SP. FIN. CON ENTRATE DERIVANTI DA VARI SOGGETTI | previsione di competenza | 0,00 | 0,00 | 0,00 | 0,00 | DIRIGENTE 5° SETTORE |
| | | <i>di cui già impegnato*</i> | 0,00 | 0,00 | 0,00 | 0,00 | |
| | | <i>a fondo pluriennale vincolato</i> | | 0,00 | 0,00 | 0,00 | |
| | | previsione di cassa | | 0,00 | 0,00 | 0,00 | |
| 205027002775/0 | TRASF. DI CAPITALI PER SERVIZI DIVERSI NEL SETTORE CULTURALE- TRASF. DI CAPITALI PER LA REALIZZ. DI OPERE PUBBLICHE-SP. FIN. CON ENTRATE CORRENTI | previsione di competenza | 0,00 | 0,00 | 0,00 | 0,00 | DIRIGENTE 5° SETTORE |
| | | <i>di cui già impegnato*</i> | 0,00 | 0,00 | 0,00 | 0,00 | |
| | | <i>a fondo pluriennale vincolato</i> | | 0,00 | 0,00 | 0,00 | |
| | | previsione di cassa | | 0,00 | 0,00 | 0,00 | |
| 205027002776/0 | TRASFERIMENTO DI CAPITALI A FONDAZIONE PER LA CULTURA PONTEDERA - SPESA FINANZIATA DA SOGGETTI PRIVATI | previsione di competenza | 0,00 | 0,00 | 0,00 | 0,00 | DIRIGENTE 5° SETTORE |
| | | <i>di cui già impegnato*</i> | 0,00 | 0,00 | 0,00 | 0,00 | |
| | | <i>a fondo pluriennale vincolato</i> | | 0,00 | 0,00 | 0,00 | |
| | | previsione di cassa | | 0,00 | 0,00 | 0,00 | |
| 205027002778/0 | TRASF. DI CAPITALI PER SERVIZI DIVERSI NEL SETTORE CULTURALE-TRASF. CAPITALI PER REALIZ. OPERE PUBBL. - SP. FIN. CON IMP. AVANZO DI AMMINISTRAZ. | previsione di competenza | 0,00 | 0,00 | 0,00 | 0,00 | DIRIGENTE 5° SETTORE |
| | | <i>di cui già impegnato*</i> | 0,00 | 0,00 | 0,00 | 0,00 | |
| | | <i>a fondo pluriennale vincolato</i> | | 0,00 | 0,00 | 0,00 | |
| | | previsione di cassa | 20.000,00 | 0,00 | 0,00 | 20.000,00 | |



P.E.G. AGGIORNATO PER UNITA' ORGANIZZATIVA

SPESE

SERV_5.2 - SERVIZIO ISTRUZIONE E CULTURA

| MISSIONE, PROGRAMMA, TITOLO CAPITOLO | DENOMINAZIONE | | PREVISIONI ANNO 2019 | VARIAZIONI | | SOMME RISULTANTI | RESPONSABILE |
|---|--|--------------------------------------|-------------------------|------------|----------------|---------------------|--------------|
| | | | | in aumento | in diminuzione | | |
| Totale Titolo 2 | Spese in conto capitale | previsione di competenza | 0,00 | 0,00 | 0,00 | 0,00 | |
| | | <i>di cui già impegnato*</i> | | 0,00 | 0,00 | 0,00 | |
| | | <i>a fondo pluriennale vincolato</i> | | 0,00 | 0,00 | 0,00 | |
| | | previsione di cassa | 20.000,00 | 0,00 | 0,00 | 20.000,00 | |
| Totale Programma 02 | Attività culturali e interventi diversi nel settore culturale | previsione di competenza | 659.473,32 | 2.700,00 | 0,00 | 662.173,32 | |
| | | <i>di cui già impegnato*</i> | 210.700,52 | 0,00 | 0,00 | 210.700,52 | |
| | | <i>a fondo pluriennale vincolato</i> | | 0,00 | 0,00 | 0,00 | |
| | | previsione di cassa | 985.223,65 | 2.700,00 | 0,00 | 987.923,65 | |
| Totale MISSIONE 05 | Tutela e valorizzazione dei beni e delle attività culturali | previsione di competenza | 659.473,32 | 2.700,00 | 0,00 | 662.173,32 | |
| | | <i>di cui già impegnato*</i> | 210.700,52 | 0,00 | 0,00 | 210.700,52 | |
| | | <i>a fondo pluriennale vincolato</i> | | 0,00 | 0,00 | 0,00 | |
| | | previsione di cassa | 985.223,65 | 2.700,00 | 0,00 | 987.923,65 | |



P.E.G. AGGIORNATO PER UNITA' ORGANIZZATIVA
SPESE
SERV_5.2 - SERVIZIO ISTRUZIONE E CULTURA

| MISSIONE, PROGRAMMA, TITOLO CAPITOLO | DENOMINAZIONE | PREVISIONI ANNO 2019 | VARIAZIONI | | SOMME RISULTANTI | RESPONSABILE |
|---|--|--|------------|----------------|---------------------|-------------------------------|
| | | | in aumento | in diminuzione | | |
| <i>MISSIONE</i> 12 | <i>Diritti sociali, politiche sociali e famiglia</i> | | | | | |
| 1201 Programma 01 | Interventi per l'infanzia e i minori e per asili nido | | | | | |
| Titolo 1 | Spese correnti | | | | | |
| 11201200180/0 | ACQUISTO DI BENI DI CONSUMO PER ASILI NIDO - SERV.RILEVANTE I.V.A. - ACQUISTO GENERI ALIMENTARI E PASTI CONFEZIONATI | previsione di competenza 0,00 <i>di cui già impegnato*</i> 0,00 <i>a fondo pluriennale vincolato</i> previsione di cassa 0,00 | 0,00 | 0,00 | 0,00 | 0,00 DIRIGENTE 5° SETTORE |
| 11201300335/0 | PRESTAZIONE DI SERVIZI PER ASILI NIDO - SERV.RILEVANTE I.V.A. - PRESTAZIONE DI SERVIZI PER LA PULIZIA DEI LOCALI | previsione di competenza 0,00 <i>di cui già impegnato*</i> 0,00 <i>a fondo pluriennale vincolato</i> previsione di cassa 0,00 | 0,00 | 0,00 | 0,00 | 0,00 DIRIGENTE 5° SETTORE |
| 11201301375/0 | PRESTAZIONE DI SERVIZI PER ASILI NIDO - SERV. RILEVANTE AI FINI IVA - PRESTAZIONI DI SERVIZI - SPESE VARIE | previsione di competenza 0,00 <i>di cui già impegnato*</i> 0,00 <i>a fondo pluriennale vincolato</i> previsione di cassa 0,00 | 0,00 | 0,00 | 0,00 | 0,00 DIRIGENTE 5° SETTORE |
| 11201301587/0 | PRESTAZIONE DI SERVIZI PER ASILI NIDO - SERV. RILEVANTE AI FINI IVA - PRESTAZIONE DI SERVIZI PER CENTRI INFANZIA ACCREDITATI | previsione di competenza 0,00 <i>di cui già impegnato*</i> 0,00 <i>a fondo pluriennale vincolato</i> previsione di cassa 0,00 | 0,00 | 0,00 | 0,00 | 0,00 DIRIGENTE 5° SETTORE |
| 11201302588/0 | PRESTAZIONI DI SERVIZI PER SOSTEGNO ALL'OFFERTA DI SERVIZI EDUCATIVI - SERV. RILEVANTE AI FINI I.V.A.- SPESA FINANZIATA DA RISORSA 2101295/0 | previsione di competenza 0,00 <i>di cui già impegnato*</i> 0,00 <i>a fondo pluriennale vincolato</i> previsione di cassa 4.729,86 | 0,00 | 0,00 | 0,00 | 4.729,86 DIRIGENTE 5° SETTORE |
| 11201310375/0 | PRESTAZIONE DI SERVIZI PER CENTRO DI PRIMA ACCOGLIENZA PER MINORI - PRESTAZIONI DI SERVIZI - SPESE VARIE | previsione di competenza 500,00 | 500,00 | 0,00 | 0,00 | 500,00 DIRIGENTE 5° SETTORE |



P.E.G. AGGIORNATO PER UNITA' ORGANIZZATIVA

SPESE

SERV_5.2 - SERVIZIO ISTRUZIONE E CULTURA

| MISSIONE, PROGRAMMA, TITOLO CAPITOLO | DENOMINAZIONE | | PREVISIONI ANNO 2019 | VARIAZIONI | | SOMME RISULTANTI | RESPONSABILE |
|---|---|--|-------------------------|------------|----------------|---------------------|----------------------|
| | | | | in aumento | in diminuzione | | |
| | | <i>di cui già impegnato*</i> | 0,00 | 0,00 | 0,00 | 0,00 | |
| | | <i>a fondo pluriennale vincolato</i> | | 0,00 | 0,00 | 0,00 | |
| | | previsione di cassa | 592,65 | 0,00 | 0,00 | 592,65 | |
| 11201350375/0 | PRESTAZIONI DI SERVIZI PER GESTIONE SERVIZI PER L'INFANZIA E I MINORI - PRESTAZIONI DI SERVIZI - SPESE VARIE | previsione di competenza | 0,00 | 0,00 | 0,00 | 0,00 | DIRIGENTE 5° SETTORE |
| | | <i>di cui già impegnato*</i> | 0,00 | 0,00 | 0,00 | 0,00 | |
| | | <i>a fondo pluriennale vincolato</i> | | 0,00 | 0,00 | 0,00 | |
| | | previsione di cassa | | 0,00 | 0,00 | 0,00 | |
| 11201500872/0 | TRASFERIMENTO ALL'UNIONE VALDERA PER GESTIONE SERVIZIO ASILI NIDO - TRASFERIMENTO ALL'UNIONE DEI COMUNI DELLA VALDERA | previsione di competenza | 577.188,13 | 0,00 | 0,00 | 577.188,13 | DIRIGENTE 5° SETTORE |
| | | <i>di cui già impegnato*</i> | 0,00 | 0,00 | 0,00 | 0,00 | |
| | | <i>a fondo pluriennale vincolato</i> | | 0,00 | 0,00 | 0,00 | |
| | | previsione di cassa | 771.938,04 | 0,00 | 0,00 | 771.938,04 | |
| 11201520872/0 | TRASFERIMENTO ALL'UNIONE DEI COMUNI DELLA VALDERA PER SERVIZI EDUCATIVI PER OGNI ETA' - TRASFERIMENTO ALL'UNIONE DEI COMUNI DELLA VALDERA | previsione di competenza | 69.195,44 | 0,00 | 0,00 | 69.195,44 | DIRIGENTE 5° SETTORE |
| | | <i>di cui già impegnato*</i> | 0,00 | 0,00 | 0,00 | 0,00 | |
| | | <i>a fondo pluriennale vincolato</i> | | 0,00 | 0,00 | 0,00 | |
| | | previsione di cassa | 138.391,08 | 0,00 | 0,00 | 138.391,08 | |
| Totale Titolo | 1 Spese correnti | previsione di competenza | 646.883,57 | 0,00 | 0,00 | 646.883,57 | |
| | | <i>di cui già impegnato*</i> | | 0,00 | 0,00 | 0,00 | |
| | | <i>a fondo pluriennale vincolato</i> | | 0,00 | 0,00 | 0,00 | |
| | | previsione di cassa | 915.651,63 | 0,00 | 0,00 | 915.651,63 | |
| Totale Programma | 01 Interventi per l'infanzia e i minori e per asili nido | previsione di competenza | 646.883,57 | 0,00 | 0,00 | 646.883,57 | |
| | | <i>di cui già impegnato*</i> | | 0,00 | 0,00 | 0,00 | |
| | | <i>a fondo pluriennale vincolato</i> | | 0,00 | 0,00 | 0,00 | |
| | | previsione di cassa | 915.651,63 | 0,00 | 0,00 | 915.651,63 | |
| 1204 | Programma 04 | Interventi per soggetti a rischio di esclusione sociale | | | | | |
| | TITOLO 1 | Spese correnti | | | | | |
| 11204317375/0 | PRESTAZIONI DI SERVIZI PER PROGETTI E CONSULTA GIOVANI - PRESTAZIONI DI SERVIZI - SPESE VARIE | previsione di competenza | 1.000,00 | 0,00 | 0,00 | 1.000,00 | DIRIGENTE 5° SETTORE |
| | | <i>di cui già impegnato*</i> | 0,00 | 0,00 | 0,00 | 0,00 | |
| | | <i>a fondo pluriennale vincolato</i> | | 0,00 | 0,00 | 0,00 | |
| | | previsione di cassa | 7.500,00 | 0,00 | 0,00 | 7.500,00 | |



P.E.G. AGGIORNATO PER UNITA' ORGANIZZATIVA

SPESE

SERV_5.2 - SERVIZIO ISTRUZIONE E CULTURA

| MISSIONE, PROGRAMMA, TITOLO CAPITOLO | DENOMINAZIONE | | PREVISIONI ANNO 2019 | VARIAZIONI | | SOMME RISULTANTI | RESPONSABILE |
|---|--|--|--|------------------------------|------------------------------|--|----------------------|
| | | | | in aumento | in diminuzione | | |
| 11204502872/0 | TRASFERIMENTO ALL'UNIONE DEI COMUNI DELLA VALDERA PER SERVIZIO INFORMAGIOVANI - TRASFERIMENTO ALL'UNIONE DEI COMUNI DELLA VALDERA | previsione di competenza <i>di cui già impegnato*</i> a fondo pluriennale vincolato previsione di cassa | 0,00 0,00 0,00 0,00 | 0,00 0,00 0,00 0,00 | 0,00 0,00 0,00 0,00 | 0,00 0,00 0,00 0,00 | DIRIGENTE 5° SETTORE |
| 11204503872/0 | TRASFERIMENTO ALL'UNIONE DEI COMUNI DELLA VALDERA PER FUNZIONAMENTO CENTRO GIOVANI - TRASFERIMENTO ALL'UNIONE DEI COMUNI DELLA VALDERA | previsione di competenza <i>di cui già impegnato*</i> a fondo pluriennale vincolato previsione di cassa | 0,00 0,00 0,00 0,00 | 0,00 0,00 0,00 0,00 | 0,00 0,00 0,00 0,00 | 0,00 0,00 0,00 0,00 | DIRIGENTE 5° SETTORE |
| 11204515850/0 | TRASFERIMENTI ALLA FONDAZIONE CHARLIE - COMPARTICIPAZIONE ALLE SPESE DI FUNZIONAMENTO | previsione di competenza <i>di cui già impegnato*</i> a fondo pluriennale vincolato previsione di cassa | 25.822,89 0,00 0,00 25.822,89 | 0,00 0,00 0,00 0,00 | 0,00 0,00 0,00 0,00 | 25.822,89 0,00 0,00 25.822,89 | DIRIGENTE 5° SETTORE |
| Totale Titolo | 1 Spese correnti | previsione di competenza <i>di cui già impegnato*</i> a fondo pluriennale vincolato previsione di cassa | 26.822,89 0,00 0,00 33.322,89 | 0,00 0,00 0,00 0,00 | 0,00 0,00 0,00 0,00 | 26.822,89 0,00 0,00 33.322,89 | |
| Totale Programma | 04 Interventi per soggetti a rischio di esclusione sociale | previsione di competenza <i>di cui già impegnato*</i> a fondo pluriennale vincolato previsione di cassa | 26.822,89 0,00 0,00 33.322,89 | 0,00 0,00 0,00 0,00 | 0,00 0,00 0,00 0,00 | 26.822,89 0,00 0,00 33.322,89 | |
| 1207 Programma | 07 Programmazione e governo della rete dei servizi socio-sanitari e sociali | | | | | | |
| Titolo 1 | Spese correnti | | | | | | |
| 11207310585/0 | SPESE PER INIZIATIVE IN FAVORE DI MINORI - SERV.RILEV. AI IVA - FINI INIZIATIVE IN FAVORE DI MINORI - SERVIZIO RILEVANTE AI FINI DELL'I.V.A. | previsione di competenza <i>di cui già impegnato*</i> a fondo pluriennale vincolato previsione di cassa | 0,00 0,00 0,00 0,00 | 0,00 0,00 0,00 0,00 | 0,00 0,00 0,00 0,00 | 0,00 0,00 0,00 0,00 | DIRIGENTE 5° SETTORE |
| 11207321590/0 | PRESTAZIONE DI SERVIZI IN FAVORE DI MINORI - ALTRE INIZIATIVE IN FAVORE DI MINORI | previsione di competenza | 35.000,00 | 0,00 | 0,00 | 35.000,00 | DIRIGENTE 5° SETTORE |



P.E.G. AGGIORNATO PER UNITA' ORGANIZZATIVA

SPESE

SERV_5.2 - SERVIZIO ISTRUZIONE E CULTURA

| MISSIONE, PROGRAMMA, TITOLO CAPITOLO | DENOMINAZIONE | | PREVISIONI ANNO 2019 | VARIAZIONI | | SOMME RISULTANTI | RESPONSABILE |
|---|---|--------------------------------------|-------------------------|------------|----------------|---------------------|----------------------|
| | | | | in aumento | in diminuzione | | |
| | | <i>di cui già impegnato*</i> | 29.998,50 | 0,00 | 0,00 | 29.998,50 | |
| | | <i>a fondo pluriennale vincolato</i> | | 0,00 | 0,00 | 0,00 | |
| | | previsione di cassa | 49.886,00 | 0,00 | 0,00 | 49.886,00 | |
| 11207360375/0 | PRESTAZIONI DI SERVIZI PER INTERVENTI DI ASSISTENZA E INTEGRAZIONE EXTRACOMUNITARI - PRESTAZIONI DI SERVIZI - SPESE VARIE | previsione di competenza | 3.000,00 | 0,00 | 0,00 | 3.000,00 | DIRIGENTE 5° SETTORE |
| | | <i>di cui già impegnato*</i> | 1.845,00 | 0,00 | 0,00 | 1.845,00 | |
| | | <i>a fondo pluriennale vincolato</i> | | 0,00 | 0,00 | 0,00 | |
| | | previsione di cassa | 4.738,00 | 0,00 | 0,00 | 4.738,00 | |
| Totale Titolo | 1 Spese correnti | previsione di competenza | 38.000,00 | 0,00 | 0,00 | 38.000,00 | |
| | | <i>di cui già impegnato*</i> | 31.843,50 | 0,00 | 0,00 | 31.843,50 | |
| | | <i>a fondo pluriennale vincolato</i> | | 0,00 | 0,00 | 0,00 | |
| | | previsione di cassa | 54.624,00 | 0,00 | 0,00 | 54.624,00 | |
| Totale Programma | 07 Programmazione e governo della rete dei servizi socio-sanitari e sociali | previsione di competenza | 38.000,00 | 0,00 | 0,00 | 38.000,00 | |
| | | <i>di cui già impegnato*</i> | 31.843,50 | 0,00 | 0,00 | 31.843,50 | |
| | | <i>a fondo pluriennale vincolato</i> | | 0,00 | 0,00 | 0,00 | |
| | | previsione di cassa | 54.624,00 | 0,00 | 0,00 | 54.624,00 | |
| Totale MISSIONE 12 | Diritti sociali, politiche sociali e famiglia | previsione di competenza | 711.706,46 | 0,00 | 0,00 | 711.706,46 | |
| | | <i>di cui già impegnato*</i> | 31.843,50 | 0,00 | 0,00 | 31.843,50 | |
| | | <i>a fondo pluriennale vincolato</i> | | 0,00 | 0,00 | 0,00 | |
| | | previsione di cassa | 1.003.598,52 | 0,00 | 0,00 | 1.003.598,52 | |
| Totale UO SERV_5.2 | SERVIZIO ISTRUZIONE E CULTURA | previsione di competenza | 3.058.145,97 | 2.700,00 | 0,00 | 3.060.845,97 | |
| | | <i>di cui già impegnato*</i> | 297.268,95 | 0,00 | 0,00 | 297.268,95 | |
| | | <i>a fondo pluriennale vincolato</i> | | 0,00 | 0,00 | 297.268,95 | |
| | | previsione di cassa | 4.854.383,04 | 2.700,00 | 0,00 | 4.857.083,04 | |



P.E.G. AGGIORNATO PER UNITA' ORGANIZZATIVA
SPESE
SERV_1.3 - SERVIZIO URBANISTICA

| MISSIONE, PROGRAMMA, TITOLO CAPITOLO | DENOMINAZIONE | | PREVISIONI ANNO 2019 | VARIAZIONI | | SOMME RISULTANTI | RESPONSABILE |
|---|---|--|-------------------------------|-------------|----------------|---------------------|----------------------|
| | | | | in aumento | in diminuzione | | |
| <i>MISSIONE</i> | <i>01</i> | <i>Servizi istituzionali, generali e di gestione</i> | | | | | |
| 0111 | Programma | 11 | Altri servizi generali | | | | |
| | TITOLO 2 | Spese in conto capitale | | | | | |
| 201117002712/0 | TRASFERIMENTI DI CAPITALI PER ALTRI SERVIZI GENERALI-TRASFERIMENTI DI CAPITALI AD ASSOCIAZ. ED ENTI DI CULTO (IMP.PROV.CONCESSIONI EDILIZIE) | previsione di competenza | 10.000,00 | 0,00 | 0,00 | 10.000,00 | DIRIGENTE 1° SETTORE |
| | | <i>di cui già impegnato*</i> | 0,00 | 0,00 | 0,00 | 0,00 | |
| | | <i>a fondo pluriennale vincolato</i> | | 0,00 | 0,00 | 0,00 | |
| | | previsione di cassa | 78.859,25 | 0,00 | 0,00 | 78.859,25 | |
| 201117002714/0 | TRASF. DI CAPITALI ALTRI SERVIZI GEN. LI-TRASF. DI CAPITALI AD ASSOCIAZ.. ENTI DI CULTO-IMP. AVANZO DI AMMINISTR. VINC. (ONERI AD ASSOC.-ENTI CULTO | previsione di competenza | 0,00 | 0,00 | 0,00 | 0,00 | DIRIGENTE 1° SETTORE |
| | | <i>di cui già impegnato*</i> | 0,00 | 0,00 | 0,00 | 0,00 | |
| | | <i>a fondo pluriennale vincolato</i> | | 0,00 | 0,00 | 0,00 | |
| | | previsione di cassa | | 0,00 | 0,00 | 0,00 | |
| Totale Titolo | 2 | Spese in conto capitale | | | | | |
| | | previsione di competenza | 10.000,00 | 0,00 | 0,00 | 10.000,00 | |
| | | <i>di cui già impegnato*</i> | | 0,00 | 0,00 | 0,00 | |
| | | <i>a fondo pluriennale vincolato</i> | | 0,00 | 0,00 | 0,00 | |
| | | previsione di cassa | 78.859,25 | 0,00 | 0,00 | 78.859,25 | |
| Totale Programma | 11 | Altri servizi generali | | | | | |
| | | previsione di competenza | 10.000,00 | 0,00 | 0,00 | 10.000,00 | |
| | | <i>di cui già impegnato*</i> | | 0,00 | 0,00 | 0,00 | |
| | | <i>a fondo pluriennale vincolato</i> | | 0,00 | 0,00 | 0,00 | |
| | | previsione di cassa | 78.859,25 | 0,00 | 0,00 | 78.859,25 | |
| Totale MISSIONE 01 | Servizi istituzionali, generali e di gestione | previsione di competenza | 10.000,00 | 0,00 | 0,00 | 10.000,00 | |
| | | <i>di cui già impegnato*</i> | | 0,00 | 0,00 | 0,00 | |
| | | <i>a fondo pluriennale vincolato</i> | | 0,00 | 0,00 | 0,00 | |
| | | previsione di cassa | 78.859,25 | 0,00 | 0,00 | 78.859,25 | |



P.E.G. AGGIORNATO PER UNITA' ORGANIZZATIVA
SPESE
SERV_1.3 - SERVIZIO URBANISTICA

| MISSIONE, PROGRAMMA, TITOLO CAPITOLO | DENOMINAZIONE | PREVISIONI ANNO 2019 | VARIAZIONI | | SOMME RISULTANTI | RESPONSABILE |
|---|---|--|----------------------|----------------------|--------------------------------------|----------------------|
| | | | in aumento | in diminuzione | | |
| <i>MISSIONE</i> 08 | <i>Assetto del territorio ed edilizia abitativa</i> | | | | | |
| 0801 | Programma 01 | Urbanistica e assetto del territorio | | | | |
| Titolo 1 | Spese correnti | | | | | |
| 10801300362/0 | PRESTAZIONE DI SERVIZI PER L'URBANISTICA - PRESTAZ. DI SERVIZI ATTINENTI ALL'ARCHITETTURA , ALL'INGEGNERIA E ALL'URBANISTICA | previsione di competenza 2.000,00 <i>di cui già impegnato*</i> 0,00 <i>a fondo pluriennale vincolato</i> previsione di cassa 2.000,00 | 0,00 0,00 0,00 | 0,00 0,00 0,00 | 2.000,00 0,00 0,00 2.000,00 | DIRIGENTE 1° SETTORE |
| 10801300370/0 | PRESTAZIONE DI SERVIZI PER L'URBANISTICA - SPESE PER PRESTAZIONI PROFESSIONALI, STUDI E | previsione di competenza 0,00 <i>di cui già impegnato*</i> 0,00 <i>a fondo pluriennale vincolato</i> previsione di cassa | 0,00 0,00 0,00 | 0,00 0,00 0,00 | 0,00 0,00 0,00 0,00 | DIRIGENTE 1° SETTORE |
| 10801310505/0 | SPESE PER LA COMMISSIONE URBANISTICA - SPESE PER COMMISSIONI COMUNALI DIVERSE | previsione di competenza 0,00 <i>di cui già impegnato*</i> 0,00 <i>a fondo pluriennale vincolato</i> previsione di cassa | 0,00 0,00 0,00 | 0,00 0,00 0,00 | 0,00 0,00 0,00 0,00 | DIRIGENTE 1° SETTORE |
| 10801320382/0 | SPESE PER RIMBORSO SPESE DI NOTIFICA PER SERVIZIO URBANISTICA - SPESE PER LA NOTIFICA E LA PUBBLICAZIONE DEGLI ATTI | previsione di competenza 500,00 <i>di cui già impegnato*</i> 0,00 <i>a fondo pluriennale vincolato</i> previsione di cassa 500,00 | 0,00 0,00 0,00 | 0,00 0,00 0,00 | 500,00 0,00 0,00 500,00 | DIRIGENTE 1° SETTORE |
| 10801515810/0 | CONTRIBUTO QUOTA ASSOCIATIVA AD ENTI, ASSOCIAZIONI IN MATERIA DI URBANISTICA E EDILIZIA - QUOTA ADESIONE AD ORGANISMI ASSOCIATIVI | previsione di competenza 650,00 <i>di cui già impegnato*</i> 0,00 <i>a fondo pluriennale vincolato</i> previsione di cassa 1.300,00 | 0,00 0,00 0,00 | 0,00 0,00 0,00 | 650,00 0,00 0,00 1.300,00 | DIRIGENTE 1° SETTORE |
| 10801520872/0 | TRASFERIMENTO ALL'UNIONE DEI COMUNI DELLA VALDERA PER URBAN CENTER - TRASFERIMENTO ALL'UNIONE DEI COMUNI DELLA VALDERA | previsione di competenza 0,00 <i>di cui già impegnato*</i> 0,00 <i>a fondo pluriennale vincolato</i> | 0,00 0,00 0,00 | 0,00 0,00 0,00 | 0,00 0,00 0,00 0,00 | DIRIGENTE 1° SETTORE |



P.E.G. AGGIORNATO PER UNITA' ORGANIZZATIVA
SPESE
SERV_1.3 - SERVIZIO URBANISTICA

| MISSIONE, PROGRAMMA, TITOLO CAPITOLO | DENOMINAZIONE | | PREVISIONI ANNO 2019 | VARIAZIONI | | SOMME RISULTANTI | RESPONSABILE |
|---|--|--------------------------------------|-------------------------|------------|----------------|---------------------|----------------------|
| | | | | in aumento | in diminuzione | | |
| | | previsione di cassa | | 0,00 | 0,00 | 0,00 | |
| 10801525872/0 | TRASFERIMENTO ALL'UNIONE DEI COMUNI DELLA VALDERA PER SERVIZIO URBANISTICA E ASSETTO DEL TERRITORIO | previsione di competenza | 15.176,04 | 0,00 | 0,00 | 15.176,04 | DIRIGENTE 1° SETTORE |
| | | <i>di cui già impegnato*</i> | 0,00 | 0,00 | 0,00 | 0,00 | |
| | | <i>a fondo pluriennale vincolato</i> | | 0,00 | 0,00 | 0,00 | |
| | | previsione di cassa | 30.352,08 | 0,00 | 0,00 | 30.352,08 | |
| Totale Titolo | 1 Spese correnti | previsione di competenza | 18.326,04 | 0,00 | 0,00 | 18.326,04 | |
| | | <i>di cui già impegnato*</i> | | 0,00 | 0,00 | 0,00 | |
| | | <i>a fondo pluriennale vincolato</i> | | 0,00 | 0,00 | 0,00 | |
| | | previsione di cassa | 34.152,08 | 0,00 | 0,00 | 34.152,08 | |
| Titolo 2 | Spese in conto capitale | | | | | | |
| 208012002255/0 | PROCEDURE ESPROPRIATIVE-ESPROPRIO TERRENI DI CUI IL SOGGETTO BENEFICIARIO E' IL CONSORZIO LOTTIZZAZIONE GELLO | previsione di competenza | 0,00 | 0,00 | 0,00 | 0,00 | DIRIGENTE 1° SETTORE |
| | | <i>di cui già impegnato*</i> | 0,00 | 0,00 | 0,00 | 0,00 | |
| | | <i>a fondo pluriennale vincolato</i> | | 0,00 | 0,00 | 0,00 | |
| | | previsione di cassa | 200.736,00 | 0,00 | 0,00 | 200.736,00 | |
| 208017002715/0 | TRASFERIMENTO DI CAPITALI-URBANISTICA E GEST.DEL TERRITORIO- TRASF.DI CAPITALI AD ALTRI SOGGETTI- IMPPROV.DERIV.DALLE CONCESSIONI EDILIZIE | previsione di competenza | 38.700,00 | 0,00 | 0,00 | 38.700,00 | DIRIGENTE 1° SETTORE |
| | | <i>di cui già impegnato*</i> | 0,00 | 0,00 | 0,00 | 0,00 | |
| | | <i>a fondo pluriennale vincolato</i> | | 0,00 | 0,00 | 0,00 | |
| | | previsione di cassa | 187.513,38 | 0,00 | 0,00 | 187.513,38 | |
| Totale Titolo | 2 Spese in conto capitale | previsione di competenza | 38.700,00 | 0,00 | 0,00 | 38.700,00 | |
| | | <i>di cui già impegnato*</i> | | 0,00 | 0,00 | 0,00 | |
| | | <i>a fondo pluriennale vincolato</i> | | 0,00 | 0,00 | 0,00 | |
| | | previsione di cassa | 388.249,38 | 0,00 | 0,00 | 388.249,38 | |
| Totale Programma | 01 Urbanistica e assetto del territorio | previsione di competenza | 57.026,04 | 0,00 | 0,00 | 57.026,04 | |
| | | <i>di cui già impegnato*</i> | | 0,00 | 0,00 | 0,00 | |
| | | <i>a fondo pluriennale vincolato</i> | | 0,00 | 0,00 | 0,00 | |
| | | previsione di cassa | 422.401,46 | 0,00 | 0,00 | 422.401,46 | |
| Totale MISSIONE 08 | Assetto del territorio ed edilizia abitativa | previsione di competenza | 57.026,04 | 0,00 | 0,00 | 57.026,04 | |
| | | <i>di cui già impegnato*</i> | | 0,00 | 0,00 | 0,00 | |
| | | <i>a fondo pluriennale vincolato</i> | | 0,00 | 0,00 | 0,00 | |
| | | previsione di cassa | 422.401,46 | 0,00 | 0,00 | 422.401,46 | |



P.E.G. AGGIORNATO PER UNITA' ORGANIZZATIVA
SPESE
SERV_1.3 - SERVIZIO URBANISTICA

| MISSIONE, PROGRAMMA, TITOLO CAPITOLO | DENOMINAZIONE | PREVISIONI ANNO 2019 | VARIAZIONI | | SOMME RISULTANTI | RESPONSABILE | |
|---|---|--|--|------------------------------|------------------------------|---------------------------------------|----------------------|
| | | | in aumento | in diminuzione | | | |
| <i>MISSIONE</i> | <i>10</i> | <i>Trasporti e diritto alla mobilità</i> | | | | | |
| 1005 | Programma | 05 | Viabilità e infrastrutture stradali | | | | |
| Titolo 1 | Spese correnti | | | | | | |
| 11005300363/0 | PRESTAZIONI DI SERVIZI PER IL SERVIZIO VIABILITA'- PRESTAZIONI DI SERVIZI ATTINENTI ALL'ARCHITETTURA E ALL'INGEGNERIA | previsione di competenza <i>di cui già impegnato*</i> a fondo pluriennale vincolato previsione di cassa | 5.000,00 0,00 0,00 19.884,00 | 0,00 0,00 0,00 0,00 | 0,00 0,00 0,00 0,00 | 5.000,00 0,00 0,00 19.884,00 | DIRIGENTE 1° SETTORE |
| 11005505828/0 | RIMBORSO DI SOMME RELATIVE ALLA GEST. DELLE AREE DI SOSTA - TRASFERIMENTI AL CONCESSIONARIO GESTORE DELLE AREE DI SOSTA COMU.LI A | previsione di competenza <i>di cui già impegnato*</i> a fondo pluriennale vincolato previsione di cassa | 4.000,00 0,00 0,00 7.987,85 | 0,00 0,00 0,00 0,00 | 0,00 0,00 0,00 0,00 | 4.000,00 0,00 0,00 7.987,85 | DIRIGENTE 1° SETTORE |
| 11005510837/0 | RESTITUZIONE SOMME A TOSCANA ENERGIA PER DEPOSITO CAUZIONALE | previsione di competenza <i>di cui già impegnato*</i> a fondo pluriennale vincolato previsione di cassa | 0,00 0,00 0,00 0,00 | 0,00 0,00 0,00 0,00 | 0,00 0,00 0,00 0,00 | 0,00 0,00 0,00 0,00 | DIRIGENTE 1° SETTORE |
| Totale Titolo | 1 | Spese correnti | 9.000,00 <i>di cui già impegnato*</i> a fondo pluriennale vincolato previsione di cassa | 0,00 0,00 0,00 0,00 | 0,00 0,00 0,00 0,00 | 9.000,00 0,00 0,00 0,00 | |
| Totale Titolo | 1 | Spese correnti | 27.871,85 | 0,00 | 0,00 | 27.871,85 | |
| Titolo 2 | Spese in conto capitale | | | | | | |
| 210051002141/0 | ACQUISIZIONE E RISTRUTTURAZIONE VIE PIAZZE E PARCHEGGI- ACQ.E COSTRUZ.BENI IMM.- SP.FIN.PROV.DERIV.DA ESCUSS.POLIZZE FIDEJUSSORIE | previsione di competenza <i>di cui già impegnato*</i> a fondo pluriennale vincolato previsione di cassa | 0,00 0,00 0,00 115.928,88 | 0,00 0,00 0,00 0,00 | 0,00 0,00 0,00 0,00 | 0,00 0,00 0,00 115.928,88 | DIRIGENTE 1° SETTORE |
| Totale Titolo | 2 | Spese in conto capitale | 0,00 <i>di cui già impegnato*</i> a fondo pluriennale vincolato previsione di cassa | 0,00 0,00 0,00 0,00 | 0,00 0,00 0,00 0,00 | 0,00 0,00 0,00 0,00 | |
| Totale Titolo | 2 | Spese in conto capitale | 115.928,88 | 0,00 | 0,00 | 115.928,88 | |



P.E.G. AGGIORNATO PER UNITA' ORGANIZZATIVA

SPESE

SERV_1.3 - SERVIZIO URBANISTICA

| MISSIONE, PROGRAMMA, TITOLO CAPITOLO | DENOMINAZIONE | | PREVISIONI ANNO 2019 | VARIAZIONI | | SOMME RISULTANTI | RESPONSABILE |
|---|--|--------------------------------------|-------------------------|-------------|----------------|---------------------|--------------|
| | | | | in aumento | in diminuzione | | |
| Totale Programma 05 | Viabilità e infrastrutture stradali | previsione di competenza | 9.000,00 | 0,00 | 0,00 | 9.000,00 | |
| | | <i>di cui già impegnato*</i> | | 0,00 | 0,00 | 0,00 | |
| | | <i>a fondo pluriennale vincolato</i> | | 0,00 | 0,00 | 0,00 | |
| | | previsione di cassa | 143.800,73 | 0,00 | 0,00 | 143.800,73 | |
| Totale MISSIONE 10 | Trasporti e diritto alla mobilità | previsione di competenza | 9.000,00 | 0,00 | 0,00 | 9.000,00 | |
| | | <i>di cui già impegnato*</i> | | 0,00 | 0,00 | 0,00 | |
| | | <i>a fondo pluriennale vincolato</i> | | 0,00 | 0,00 | 0,00 | |
| | | previsione di cassa | 143.800,73 | 0,00 | 0,00 | 143.800,73 | |



P.E.G. AGGIORNATO PER UNITA' ORGANIZZATIVA

SPESE

SERV_1.3 - SERVIZIO URBANISTICA

| MISSIONE, PROGRAMMA, TITOLO CAPITOLO | DENOMINAZIONE | | PREVISIONI ANNO 2019 | VARIAZIONI | | SOMME RISULTANTI | RESPONSABILE |
|---|--|-------------------------------|-------------------------|------------|----------------|---------------------|----------------------|
| | | | | in aumento | in diminuzione | | |
| MISSIONE 14 | Sviluppo economico e competitività | | | | | | |
| 1401 Programma 01 | Industria, e PMI e Artigianato | | | | | | |
| TITOLO 2 | Spese in conto capitale | | | | | | |
| 214011002180/0 | ACQUISIZIONE BENI IMMOBILI SERVIZI RELATIVI ALL'INDUSTRIA - ACQUISIZIONE AREE P.I.P. N. 2 | previsione di competenza | 0,00 | 0,00 | 0,00 | 0,00 | DIRIGENTE 1° SETTORE |
| | | di cui già impegnato* | 0,00 | 0,00 | 0,00 | 0,00 | |
| | | a fondo pluriennale vincolato | | 0,00 | 0,00 | 0,00 | |
| | | previsione di cassa | 9.883,51 | 0,00 | 0,00 | 9.883,51 | |
| Totale Titolo 2 | Spese in conto capitale | | | | | | |
| | | previsione di competenza | 0,00 | 0,00 | 0,00 | 0,00 | |
| | | di cui già impegnato* | | 0,00 | 0,00 | 0,00 | |
| | | a fondo pluriennale vincolato | | 0,00 | 0,00 | 0,00 | |
| | | previsione di cassa | 9.883,51 | 0,00 | 0,00 | 9.883,51 | |
| Totale Programma 01 | Industria, e PMI e Artigianato | | | | | | |
| | | previsione di competenza | 0,00 | 0,00 | 0,00 | 0,00 | |
| | | di cui già impegnato* | | 0,00 | 0,00 | 0,00 | |
| | | a fondo pluriennale vincolato | | 0,00 | 0,00 | 0,00 | |
| | | previsione di cassa | 9.883,51 | 0,00 | 0,00 | 9.883,51 | |
| Totale MISSIONE 14 | Sviluppo economico e competitività | | | | | | |
| | | previsione di competenza | 0,00 | 0,00 | 0,00 | 0,00 | |
| | | di cui già impegnato* | | 0,00 | 0,00 | 0,00 | |
| | | a fondo pluriennale vincolato | | 0,00 | 0,00 | 0,00 | |
| | | previsione di cassa | 9.883,51 | 0,00 | 0,00 | 9.883,51 | |
| Totale UO SERV_1.3 | SERVIZIO URBANISTICA | | | | | | |
| | | previsione di competenza | 76.026,04 | 0,00 | 0,00 | 76.026,04 | |
| | | di cui già impegnato* | | 0,00 | 0,00 | 0,00 | |
| | | a fondo pluriennale vincolato | | 0,00 | 0,00 | 0,00 | |
| | | previsione di cassa | 654.944,95 | 0,00 | 0,00 | 654.944,95 | |



P.E.G. AGGIORNATO PER UNITA' ORGANIZZATIVA

SPESE

SERV_5..1 - SERVIZIO SPORT, CASA, POLITICHE SOCIALI E SVILUPPO LOCALE

| MISSIONE, PROGRAMMA, TITOLO CAPITOLO | DENOMINAZIONE | PREVISIONI ANNO 2019 | VARIAZIONI | | SOMME RISULTANTI | RESPONSABILE | |
|---|--|---|--|------------------------------|------------------------------|--|----------------------|
| | | | in aumento | in diminuzione | | | |
| <i>MISSIONE</i> 01 | <i>Servizi istituzionali, generali e di gestione</i> | | | | | | |
| 0101 | Programma 01 | Organi istituzionali | | | | | |
| Titolo 1 | Spese correnti | | | | | | |
| 10101315375/0 | SPESE PER GEMELLAGGI - PRESTAZIONI DI SERVIZI - SPESE VARIE | previsione di competenza <i>di cui già impegnato*</i> <i>a fondo pluriennale vincolato</i> previsione di cassa | 2.000,00 0,00 0,00 3.952,00 | 0,00 0,00 0,00 0,00 | 0,00 0,00 0,00 0,00 | 2.000,00 0,00 0,00 3.952,00 | DIRIGENTE 5° SETTORE |
| Totale Titolo | 1 Spese correnti | previsione di competenza <i>di cui già impegnato*</i> <i>a fondo pluriennale vincolato</i> previsione di cassa | 2.000,00 0,00 0,00 3.952,00 | 0,00 0,00 0,00 0,00 | 0,00 0,00 0,00 0,00 | 2.000,00 0,00 0,00 3.952,00 | |
| Totale Programma | 01 Organi istituzionali | previsione di competenza <i>di cui già impegnato*</i> <i>a fondo pluriennale vincolato</i> previsione di cassa | 2.000,00 0,00 0,00 3.952,00 | 0,00 0,00 0,00 0,00 | 0,00 0,00 0,00 0,00 | 2.000,00 0,00 0,00 3.952,00 | |
| 0105 | Programma 05 | Gestione dei beni demaniali e patrimoniali | | | | | |
| Titolo 1 | Spese correnti | | | | | | |
| 10105310375/0 | SPESE PER PROGETTO INFORMATICO PER LA GESTIONE DEL BANDO ERP - PRESTAZIONI DI SERVIZI - SPESE | previsione di competenza <i>di cui già impegnato*</i> <i>a fondo pluriennale vincolato</i> previsione di cassa | 1.000,00 732,00 0,00 1.732,00 | 0,00 0,00 0,00 0,00 | 0,00 0,00 0,00 0,00 | 1.000,00 732,00 0,00 1.732,00 | DIRIGENTE 5° SETTORE |
| 10105500874/0 | GEST.BENI DEMANIALI - CONTRIB. PER GESTIONE PATRIMONIO E.R.P.-TRASF. QUOTA PARTE SPESE DI FUNZION.DELL'UFF.DI SUPPORTO DEL L.O.D.E. PISANO | previsione di competenza <i>di cui già impegnato*</i> <i>a fondo pluriennale vincolato</i> previsione di cassa | 9.000,00 0,00 0,00 9.000,00 | 0,00 0,00 0,00 0,00 | 0,00 0,00 0,00 0,00 | 9.000,00 0,00 0,00 9.000,00 | DIRIGENTE 5° SETTORE |
| Totale Titolo | 1 Spese correnti | previsione di competenza <i>di cui già impegnato*</i> <i>a fondo pluriennale vincolato</i> previsione di cassa | 10.000,00 732,00 0,00 10.732,00 | 0,00 0,00 0,00 0,00 | 0,00 0,00 0,00 0,00 | 10.000,00 732,00 0,00 10.732,00 | |



P.E.G. AGGIORNATO PER UNITA' ORGANIZZATIVA

SPESE

SERV_5..1 - SERVIZIO SPORT, CASA, POLITICHE SOCIALI E SVILUPPO LOCALE

| MISSIONE, PROGRAMMA, TITOLO CAPITOLO | DENOMINAZIONE | | PREVISIONI ANNO 2019 | VARIAZIONI | | SOMME RISULTANTI | RESPONSABILE |
|---|--|--------------------------------------|-------------------------|------------|----------------|---------------------|--------------|
| | | | | in aumento | in diminuzione | | |
| Totale Programma 05 | Gestione dei beni demaniali e patrimoniali | previsione di competenza | 10.000,00 | 0,00 | 0,00 | 10.000,00 | |
| | | <i>di cui già impegnato*</i> | 732,00 | 0,00 | 0,00 | 732,00 | |
| | | <i>a fondo pluriennale vincolato</i> | | 0,00 | 0,00 | 0,00 | |
| | | previsione di cassa | 10.732,00 | 0,00 | 0,00 | 10.732,00 | |
| Totale MISSIONE 01 | Servizi istituzionali, generali e di gestione | previsione di competenza | 12.000,00 | 0,00 | 0,00 | 12.000,00 | |
| | | <i>di cui già impegnato*</i> | 732,00 | 0,00 | 0,00 | 732,00 | |
| | | <i>a fondo pluriennale vincolato</i> | | 0,00 | 0,00 | 0,00 | |
| | | previsione di cassa | 14.684,00 | 0,00 | 0,00 | 14.684,00 | |



P.E.G. AGGIORNATO PER UNITA' ORGANIZZATIVA
SPESE

SERV_5..1 - SERVIZIO SPORT, CASA, POLITICHE SOCIALI E SVILUPPO LOCALE

| MISSIONE, PROGRAMMA, TITOLO CAPITOLO | DENOMINAZIONE | PREVISIONI ANNO 2019 | VARIAZIONI | | SOMME RISULTANTI | RESPONSABILE | |
|---|---|--|--|------------------------------|------------------------------|--|----------------------|
| | | | in aumento | in diminuzione | | | |
| <i>MISSIONE</i> 06 | <i>Politiche giovanili, sport e tempo libero</i> | | | | | | |
| 0601 | Programma 01 | | | | | | |
| | Titolo 1 | | | | | | |
| | Spese correnti | | | | | | |
| 10601200205/0 | ACQUISTO DI BENI DI CONSUMO E MATERIE PRIME PER MANIFESTAZIONI SPORTIVE - SPESE VARIE PER PROMOZIONE E DIFFUSIONE DELLO SPORT | previsione di competenza <i>di cui già impegnato*</i> a fondo pluriennale vincolato previsione di cassa | 500,00 0,00 0,00 500,00 | 0,00 0,00 0,00 0,00 | 0,00 0,00 0,00 0,00 | 500,00 0,00 0,00 500,00 | DIRIGENTE 5° SETTORE |
| 10601201165/0 | ACQUISTO DI BENI DI CONSUMO E MATERIE PRIME PER MANIFESTAZIONI SPORTIVE - ACQUISTO DI BENI E MATERIALE VARIO | previsione di competenza <i>di cui già impegnato*</i> a fondo pluriennale vincolato previsione di cassa | 500,00 0,00 0,00 1.197,00 | 0,00 0,00 0,00 0,00 | 0,00 0,00 0,00 0,00 | 500,00 0,00 0,00 1.197,00 | DIRIGENTE 5° SETTORE |
| 10601300375/0 | PRESTAZIONI DI SERVIZI PER MANIFESTAZIONI NEL SETTORE SPORTIVO - PRESTAZIONI DI SERVIZI - SPESE VARIE | previsione di competenza <i>di cui già impegnato*</i> a fondo pluriennale vincolato previsione di cassa | 12.000,00 610,00 0,00 18.222,00 | 0,00 0,00 0,00 0,00 | 0,00 0,00 0,00 0,00 | 12.000,00 610,00 0,00 18.222,00 | DIRIGENTE 5° SETTORE |
| 10601300380/0 | PRESTAZIONE DI SERVIZI PER IL SERVIZIO SPORT - SERVIZIO RILEVANTE AI FINI I.V.A. - SPESE PER GESTIONE DEL SERVIZIO IN APPALTO | previsione di competenza <i>di cui già impegnato*</i> a fondo pluriennale vincolato previsione di cassa | 300.000,00 262.868,76 0,00 432.378,53 | 0,00 0,00 0,00 0,00 | 0,00 0,00 0,00 0,00 | 300.000,00 262.868,76 0,00 432.378,53 | DIRIGENTE 5° SETTORE |
| 10601301380/0 | PRESTAZIONE DI SERVIZI PER IL SERVIZIO SPORT - SPESE PER GESTIONE DEL SERVIZIO IN APPALTO | previsione di competenza <i>di cui già impegnato*</i> a fondo pluriennale vincolato previsione di cassa | 8.000,00 7.280,00 0,00 10.416,68 | 0,00 0,00 0,00 0,00 | 0,00 0,00 0,00 0,00 | 8.000,00 7.280,00 0,00 10.416,68 | DIRIGENTE 5° SETTORE |
| 10601310375/0 | PRESTAZIONI DI SERVIZI PER IMPIANTI SPORTIVI - PRESTAZIONI DI SERVIZI - SPESE VARIE | previsione di competenza <i>di cui già impegnato*</i> a fondo pluriennale vincolato | 1.000,00 375,00 0,00 | 0,00 0,00 0,00 | 0,00 0,00 0,00 | 1.000,00 375,00 0,00 | DIRIGENTE 5° SETTORE |



P.E.G. AGGIORNATO PER UNITA' ORGANIZZATIVA
SPESE

SERV_5..1 - SERVIZIO SPORT, CASA, POLITICHE SOCIALI E SVILUPPO LOCALE

| MISSIONE, PROGRAMMA, TITOLO CAPITOLO | DENOMINAZIONE | | PREVISIONI ANNO 2019 | VARIAZIONI | | SOMME RISULTANTI | RESPONSABILE |
|---|--|--------------------------------------|-------------------------|------------|----------------|---------------------|----------------------|
| | | | | in aumento | in diminuzione | | |
| | | previsione di cassa | 1.966,38 | 0,00 | 0,00 | 1.966,38 | |
| 10601500805/0 | CONTRIBUTI PER INIZIATIVE SPORTIVE - CONTRIBUTI AD ISTITUTI, ENTI, ASSOCIAZIONI ECC. | previsione di competenza | 0,00 | 0,00 | 0,00 | 0,00 | DIRIGENTE 5° SETTORE |
| | | <i>di cui già impegnato*</i> | 0,00 | 0,00 | 0,00 | 0,00 | |
| | | <i>a fondo pluriennale vincolato</i> | | 0,00 | 0,00 | 0,00 | |
| | | previsione di cassa | | 0,00 | 0,00 | 0,00 | |
| 10601500851/0 | TRASFERIMENTI AD ASSOCIAZIONI PER GESTIONE IMPIANTI SPORTIVI - CONTRIBUTO PER SPESE DI | previsione di competenza | 8.000,00 | 0,00 | 0,00 | 8.000,00 | DIRIGENTE 5° SETTORE |
| | | <i>di cui già impegnato*</i> | 8.000,00 | 0,00 | 0,00 | 8.000,00 | |
| | | <i>a fondo pluriennale vincolato</i> | | 0,00 | 0,00 | 0,00 | |
| | | previsione di cassa | 8.000,00 | 0,00 | 0,00 | 8.000,00 | |
| 10601510872/0 | TRASFERIMENTI ALL'UNIONE DEI COMUNI DELLA VALDERA PER INIZIATIVE SPORTIVE - TRASFERIMENTO ALL'UNIONE DEI COMUNI DELLA VALDERA | previsione di competenza | 0,00 | 0,00 | 0,00 | 0,00 | DIRIGENTE 5° SETTORE |
| | | <i>di cui già impegnato*</i> | 0,00 | 0,00 | 0,00 | 0,00 | |
| | | <i>a fondo pluriennale vincolato</i> | | 0,00 | 0,00 | 0,00 | |
| | | previsione di cassa | | 0,00 | 0,00 | 0,00 | |
| 10601510896/0 | TRASFERIMENTI AD ASSOCIAZIONI PER ATTIVITA' SPORTIVE E RICREATIVE NEI QUARTIERI NELLE FRAZIONI E NEI PARCHI - TRASFERIMENTI AD | previsione di competenza | 5.000,00 | 0,00 | 0,00 | 5.000,00 | DIRIGENTE 5° SETTORE |
| | | <i>di cui già impegnato*</i> | 0,00 | 0,00 | 0,00 | 0,00 | |
| | | <i>a fondo pluriennale vincolato</i> | | 0,00 | 0,00 | 0,00 | |
| | | previsione di cassa | 35.500,00 | 0,00 | 0,00 | 35.500,00 | |
| Totale Titolo | 1 Spese correnti | previsione di competenza | 335.000,00 | 0,00 | 0,00 | 335.000,00 | |
| | | <i>di cui già impegnato*</i> | 279.133,76 | 0,00 | 0,00 | 279.133,76 | |
| | | <i>a fondo pluriennale vincolato</i> | | 0,00 | 0,00 | 0,00 | |
| | | previsione di cassa | 508.180,59 | 0,00 | 0,00 | 508.180,59 | |
| Titolo 2 | Spese in conto capitale | | | | | | |
| 206015002510/0 | ACQUISIZIONE DI BENI MOBILI, MACCHINE E ATTREZZATURE - SERVIZIO SPORT -(SERVIZIO RILEVANTE AI FINI I.V.A.) - ACQUISTO ATTREZZATURE | previsione di competenza | 0,00 | 0,00 | 0,00 | 0,00 | DIRIGENTE 5° SETTORE |
| | | <i>di cui già impegnato*</i> | 0,00 | 0,00 | 0,00 | 0,00 | |
| | | <i>a fondo pluriennale vincolato</i> | | 0,00 | 0,00 | 0,00 | |
| | | previsione di cassa | | 0,00 | 0,00 | 0,00 | |
| 206015002550/0 | ACQUISTO MEZZI, MOBILI E ATTREZZATURE - IMPIEGO PROVENTI COMPENSATORI PEEP PER TRASFORMAZIONE DA DIRITTO DI SUPERFICIE A DIRITTO DI PROPRIETA' | previsione di competenza | 0,00 | 0,00 | 0,00 | 0,00 | DIRIGENTE 5° SETTORE |



P.E.G. AGGIORNATO PER UNITA' ORGANIZZATIVA
SPESE

SERV_5..1 - SERVIZIO SPORT, CASA, POLITICHE SOCIALI E SVILUPPO LOCALE

| MISSIONE, PROGRAMMA, TITOLO CAPITOLO | DENOMINAZIONE | | PREVISIONI ANNO 2019 | VARIAZIONI | | SOMME RISULTANTI | RESPONSABILE |
|---|--|--|-------------------------|------------|----------------|---------------------|----------------------|
| | | | | in aumento | in diminuzione | | |
| | | <i>di cui già impegnato*</i> | 0,00 | 0,00 | 0,00 | 0,00 | |
| | | <i>a fondo pluriennale vincolato</i> | | 0,00 | 0,00 | 0,00 | |
| | | previsione di cassa | | 0,00 | 0,00 | 0,00 | |
| 206017002711/0 | TRASF. DI CAPITALI-QUOTA ANNUA A TITOLO DI PREZZO DEI LAVORI PER LA COSTRUZ. DELLA PISCINA SCOPERTA COM.LE-SP.FIN.CON ENTRATE CORRENTI | previsione di competenza | 193.102,69 | 0,00 | 0,00 | 193.102,69 | DIRIGENTE 5° SETTORE |
| | | <i>di cui già impegnato*</i> | 0,00 | 0,00 | 0,00 | 0,00 | |
| | | <i>a fondo pluriennale vincolato</i> | | 0,00 | 0,00 | 0,00 | |
| | | previsione di cassa | 193.102,69 | 0,00 | 0,00 | 193.102,69 | |
| 206017002747/0 | TRASF. DI CAPITALI-Q.ANNUA A TIT.DI PREZZO LAV.PER COSTRUZ.DELLA PISCINA SCOPERTA COM.LE-IM.PROV.PEEP PER TRASF.DA DIR.SUPERF.A | previsione di competenza | 0,00 | 0,00 | 0,00 | 0,00 | DIRIGENTE 5° SETTORE |
| | | <i>di cui già impegnato*</i> | 0,00 | 0,00 | 0,00 | 0,00 | |
| | | <i>a fondo pluriennale vincolato</i> | | 0,00 | 0,00 | 0,00 | |
| | | previsione di cassa | | 0,00 | 0,00 | 0,00 | |
| 206017002752/0 | TRASF. DI CAPITALI-QUOTA ANNUA A TIT.DI PREZZO LAVORI PER COSTRUZ. PISCINA SCOPERTA COM.LE-SP.FIN.CON PROV.DA CESS.DI AREE IN DIR.DI SERVITU | previsione di competenza | 0,00 | 0,00 | 0,00 | 0,00 | DIRIGENTE 5° SETTORE |
| | | <i>di cui già impegnato*</i> | 0,00 | 0,00 | 0,00 | 0,00 | |
| | | <i>a fondo pluriennale vincolato</i> | | 0,00 | 0,00 | 0,00 | |
| | | previsione di cassa | | 0,00 | 0,00 | 0,00 | |
| 206017002778/0 | TRASF. DI CAPITALI-QUOTA ANNUA A TITOLO DI PREZZO DEI LAVORI PER LA COSTRUZ. DELLA PISCINA SCOPERTA COM.LE- IMP.AVANZO D'AMMINISTRAZ. | previsione di competenza | 0,00 | 0,00 | 0,00 | 0,00 | DIRIGENTE 5° SETTORE |
| | | <i>di cui già impegnato*</i> | 0,00 | 0,00 | 0,00 | 0,00 | |
| | | <i>a fondo pluriennale vincolato</i> | | 0,00 | 0,00 | 0,00 | |
| | | previsione di cassa | | 0,00 | 0,00 | 0,00 | |
| Totale Titolo | 2 | Spese in conto capitale | 193.102,69 | 0,00 | 0,00 | 193.102,69 | |
| | | <i>di cui già impegnato*</i> | | 0,00 | 0,00 | 0,00 | |
| | | <i>a fondo pluriennale vincolato</i> | | 0,00 | 0,00 | 0,00 | |
| | | previsione di cassa | 193.102,69 | 0,00 | 0,00 | 193.102,69 | |
| Totale Programma | 01 | Sport e tempo libero | 528.102,69 | 0,00 | 0,00 | 528.102,69 | |
| | | <i>di cui già impegnato*</i> | 279.133,76 | 0,00 | 0,00 | 279.133,76 | |
| | | <i>a fondo pluriennale vincolato</i> | | 0,00 | 0,00 | 0,00 | |
| | | previsione di cassa | 701.283,28 | 0,00 | 0,00 | 701.283,28 | |
| Totale MISSIONE 06 | | Politiche giovanili, sport e tempo libero | 528.102,69 | 0,00 | 0,00 | 528.102,69 | |
| | | <i>di cui già impegnato*</i> | 279.133,76 | 0,00 | 0,00 | 279.133,76 | |
| | | <i>a fondo pluriennale vincolato</i> | | 0,00 | 0,00 | 0,00 | |
| | | previsione di cassa | 701.283,28 | 0,00 | 0,00 | 701.283,28 | |



P.E.G. AGGIORNATO PER UNITA' ORGANIZZATIVA

SPESE

SERV_5..1 - SERVIZIO SPORT, CASA, POLITICHE SOCIALI E SVILUPPO LOCALE

| MISSIONE, PROGRAMMA, TITOLO CAPITOLO | DENOMINAZIONE | PREVISIONI ANNO 2019 | VARIAZIONI | | SOMME RISULTANTI | RESPONSABILE | |
|---|--|--|--------------------------------------|------------------------------|------------------------------|--------------------------------------|----------------------|
| | | | in aumento | in diminuzione | | | |
| <i>MISSIONE</i> 07 | <i>Turismo</i> | | | | | | |
| 0701 | Programma 01 | Sviluppo e valorizzazione del turismo | | | | | |
| Titolo 1 | Spese correnti | | | | | | |
| 10701300375/0 | PRESTAZIONE DI SERVIZI PER FUNZIONI NEL CAMPO TURISTICO - PRESTAZIONI DI SERVIZI - SPESE VARIE | previsione di competenza <i>di cui già impegnato*</i> a fondo pluriennale vincolato previsione di cassa | 5.000,00 0,00 0,00 9.999,17 | 0,00 0,00 0,00 0,00 | 0,00 0,00 0,00 0,00 | 5.000,00 0,00 0,00 9.999,17 | DIRIGENTE 5° SETTORE |
| 10701305375/0 | SPESE PER REALIZZAZ. E GEST. RETE PROV. LE DEGLI UFF. DI INFORMAZ. E ACCOGL. TURISTICA - FIN. RIS. 2101544/0 - PRESTAZIONI DI SERVIZI - SPESE | previsione di competenza <i>di cui già impegnato*</i> a fondo pluriennale vincolato previsione di cassa | 0,00 0,00 0,00 0,00 | 0,00 0,00 0,00 0,00 | 0,00 0,00 0,00 0,00 | 0,00 | DIRIGENTE 5° SETTORE |
| 10701315375/0 | SPESE VARIE PER REALIZZAZ. PROGETTO "TURISMO SOSTENIBILE A PONTEDERA"-FINANZ. DA RISORSA 2101240/0 - PRESTAZIONI DI SERVIZI - SPESE VARIE | previsione di competenza <i>di cui già impegnato*</i> a fondo pluriennale vincolato previsione di cassa | 0,00 0,00 0,00 0,00 | 0,00 0,00 0,00 0,00 | 0,00 0,00 0,00 0,00 | 0,00 | DIRIGENTE 5° SETTORE |
| 10701530872/0 | TRASFERIMENTO ALL'UNIONE DEI COMUNI DELLA VALDERA PER QUOTA COMPARTICIPAZ. UFF. TURISTICO - TRASFERIMENTO ALL'UNIONE DEI COMUNI DELLA VALDERA | previsione di competenza <i>di cui già impegnato*</i> a fondo pluriennale vincolato previsione di cassa | 0,00 0,00 0,00 0,00 | 0,00 0,00 0,00 0,00 | 0,00 0,00 0,00 0,00 | 0,00 | DIRIGENTE 5° SETTORE |
| Totale Titolo | 1 Spese correnti | previsione di competenza <i>di cui già impegnato*</i> a fondo pluriennale vincolato previsione di cassa | 5.000,00 0,00 0,00 9.999,17 | 0,00 0,00 0,00 0,00 | 0,00 0,00 0,00 0,00 | 5.000,00 0,00 0,00 9.999,17 | |
| Titolo 2 | Spese in conto capitale | | | | | | |
| 207015002545/0 | ACQUIS. BENI MOBILI, MACCHINE, ATTREZZ. PER SERV. TURISTICI - ACQ. MEZZI, MOBILI E ATTEZZ. - SP. FIN. CON CONTRIB. DA VARI ENTI DEL SETT. PUBBL. | previsione di competenza <i>di cui già impegnato*</i> | 0,00 0,00 | 0,00 0,00 | 0,00 0,00 | 0,00 | DIRIGENTE 5° SETTORE |



P.E.G. AGGIORNATO PER UNITA' ORGANIZZATIVA

SPESE

SERV_5..1 - SERVIZIO SPORT, CASA, POLITICHE SOCIALI E SVILUPPO LOCALE

| MISSIONE, PROGRAMMA, TITOLO CAPITOLO | DENOMINAZIONE | | PREVISIONI ANNO 2019 | VARIAZIONI | | SOMME RISULTANTI | RESPONSABILE |
|---|---|--------------------------------------|-------------------------|-------------|----------------|---------------------|----------------------|
| | | | | in aumento | in diminuzione | | |
| | | <i>a fondo pluriennale vincolato</i> | | 0,00 | 0,00 | 0,00 | |
| | | previsione di cassa | | 0,00 | 0,00 | 0,00 | |
| 207015002564/0 | ACQUIS.BENI MOBILI,MACCHINE,ATTREZZ.PER SERV.TURISTICI -ACQ.ATTREZZ.INFORMATICHE- SP.FIN.CON CONTR.DA VARI ENTI SETT.PUBB | previsione di competenza | 0,00 | 0,00 | 0,00 | 0,00 | DIRIGENTE 5° SETTORE |
| | | <i>di cui già impegnato*</i> | 0,00 | 0,00 | 0,00 | 0,00 | |
| | | <i>a fondo pluriennale vincolato</i> | | 0,00 | 0,00 | 0,00 | |
| | | previsione di cassa | | 0,00 | 0,00 | 0,00 | |
| Totale Titolo | 2 Spese in conto capitale | previsione di competenza | 0,00 | 0,00 | 0,00 | 0,00 | |
| | | <i>di cui già impegnato*</i> | | 0,00 | 0,00 | 0,00 | |
| | | <i>a fondo pluriennale vincolato</i> | | 0,00 | 0,00 | 0,00 | |
| | | previsione di cassa | 0,00 | 0,00 | 0,00 | 0,00 | |
| Totale Programma | 01 Sviluppo e valorizzazione del turismo | previsione di competenza | 5.000,00 | 0,00 | 0,00 | 5.000,00 | |
| | | <i>di cui già impegnato*</i> | | 0,00 | 0,00 | 0,00 | |
| | | <i>a fondo pluriennale vincolato</i> | | 0,00 | 0,00 | 0,00 | |
| | | previsione di cassa | 9.999,17 | 0,00 | 0,00 | 9.999,17 | |
| Totale MISSIONE 07 | Turismo | previsione di competenza | 5.000,00 | 0,00 | 0,00 | 5.000,00 | |
| | | <i>di cui già impegnato*</i> | | 0,00 | 0,00 | 0,00 | |
| | | <i>a fondo pluriennale vincolato</i> | | 0,00 | 0,00 | 0,00 | |
| | | previsione di cassa | 9.999,17 | 0,00 | 0,00 | 9.999,17 | |



P.E.G. AGGIORNATO PER UNITA' ORGANIZZATIVA
SPESE

SERV_5..1 - SERVIZIO SPORT, CASA, POLITICHE SOCIALI E SVILUPPO LOCALE

| MISSIONE, PROGRAMMA, TITOLO CAPITOLO | DENOMINAZIONE | | PREVISIONI ANNO 2019 | VARIAZIONI | | SOMME RISULTANTI | RESPONSABILE |
|---|---|---|------------------------------|------------------------------|------------------------------|------------------------------|----------------------|
| | | | | in aumento | in diminuzione | | |
| <i>MISSIONE</i> 08 | <i>Assetto del territorio ed edilizia abitativa</i> | | | | | | |
| 0802 Programma 02 | Edilizia residenziale pubblica e locale e piani di edilizia economico-popolare | | | | | | |
| Titolo 1 | Spese correnti | | | | | | |
| 10802310625/0 | PRESTAZIONE DI SERVIZI PER EDILIZIA RESIDENZIALE PUBBLICA - SPESE PER LA COMMISSIONE PER ASSEGNAZ. ALLOGGI DI EDILIZIA RESIDENZIALE | previsione di competenza <i>di cui già impegnato*</i> <i>a fondo pluriennale vincolato</i> previsione di cassa | 0,00 0,00 0,00 0,00 | 0,00 0,00 0,00 0,00 | 0,00 0,00 0,00 0,00 | 0,00 0,00 0,00 0,00 | DIRIGENTE 5° SETTORE |
| 10802310630/0 | SPESE PER LA COMMISSIONE PER LA MOBILITA' NEGLI ALLOGGI DI EDILIZIA RESIDENZIALE PUBBLICA | previsione di competenza <i>di cui già impegnato*</i> <i>a fondo pluriennale vincolato</i> previsione di cassa | 0,00 0,00 0,00 0,00 | 0,00 0,00 0,00 0,00 | 0,00 0,00 0,00 0,00 | 0,00 0,00 0,00 0,00 | DIRIGENTE 5° SETTORE |
| Totale Titolo 1 | Spese correnti | previsione di competenza <i>di cui già impegnato*</i> <i>a fondo pluriennale vincolato</i> previsione di cassa | 0,00 0,00 0,00 0,00 | 0,00 0,00 0,00 0,00 | 0,00 0,00 0,00 0,00 | 0,00 0,00 0,00 0,00 | |
| Totale Programma 02 | Edilizia residenziale pubblica e locale e piani di edilizia economico-popolare | previsione di competenza <i>di cui già impegnato*</i> <i>a fondo pluriennale vincolato</i> previsione di cassa | 0,00 0,00 0,00 0,00 | 0,00 0,00 0,00 0,00 | 0,00 0,00 0,00 0,00 | 0,00 0,00 0,00 0,00 | |
| Totale MISSIONE 08 | Assetto del territorio ed edilizia abitativa | previsione di competenza <i>di cui già impegnato*</i> <i>a fondo pluriennale vincolato</i> previsione di cassa | 0,00 0,00 0,00 0,00 | 0,00 0,00 0,00 0,00 | 0,00 0,00 0,00 0,00 | 0,00 0,00 0,00 0,00 | |



P.E.G. AGGIORNATO PER UNITA' ORGANIZZATIVA

SPESE

SERV_5..1 - SERVIZIO SPORT, CASA, POLITICHE SOCIALI E SVILUPPO LOCALE

| MISSIONE, PROGRAMMA, TITOLO CAPITOLO | DENOMINAZIONE | | PREVISIONI ANNO 2019 | VARIAZIONI | | SOMME RISULTANTI | RESPONSABILE |
|---|--|--|-------------------------|------------|----------------|---------------------|----------------------|
| | | | | in aumento | in diminuzione | | |
| <i>MISSIONE</i> 09 | <i>Sviluppo sostenibile e tutela del territorio e dell'ambiente</i> | | | | | | |
| 0902 | Programma 02 | Tutela, valorizzazione e recupero ambientale | | | | | |
| | Titolo 1 | Spese correnti | | | | | |
| 10902511862/0 | TRASFERIMENTI PER PROGETTO CURA E DECORO URBANO - TRASFERIMENTI AD ENTI E ASSOCIAZIONI | previsione di competenza | 55.000,00 | 0,00 | 0,00 | 55.000,00 | DIRIGENTE 5° SETTORE |
| | | <i>di cui già impegnato*</i> | 54.972,00 | 0,00 | 0,00 | 54.972,00 | |
| | | <i>a fondo pluriennale vincolato</i> | | 0,00 | 0,00 | 0,00 | |
| | | previsione di cassa | 109.972,00 | 0,00 | 0,00 | 109.972,00 | |
| | Totale Titolo 1 | Spese correnti | | | | | |
| | | previsione di competenza | 55.000,00 | 0,00 | 0,00 | 55.000,00 | |
| | | <i>di cui già impegnato*</i> | 54.972,00 | 0,00 | 0,00 | 54.972,00 | |
| | | <i>a fondo pluriennale vincolato</i> | | 0,00 | 0,00 | 0,00 | |
| | | previsione di cassa | 109.972,00 | 0,00 | 0,00 | 109.972,00 | |
| Totale Programma 02 | Tutela, valorizzazione e recupero ambientale | | | | | | |
| | | previsione di competenza | 55.000,00 | 0,00 | 0,00 | 55.000,00 | |
| | | <i>di cui già impegnato*</i> | 54.972,00 | 0,00 | 0,00 | 54.972,00 | |
| | | <i>a fondo pluriennale vincolato</i> | | 0,00 | 0,00 | 0,00 | |
| | | previsione di cassa | 109.972,00 | 0,00 | 0,00 | 109.972,00 | |
| Totale MISSIONE 09 | Sviluppo sostenibile e tutela del territorio e dell'ambiente | | | | | | |
| | | previsione di competenza | 55.000,00 | 0,00 | 0,00 | 55.000,00 | |
| | | <i>di cui già impegnato*</i> | 54.972,00 | 0,00 | 0,00 | 54.972,00 | |
| | | <i>a fondo pluriennale vincolato</i> | | 0,00 | 0,00 | 0,00 | |
| | | previsione di cassa | 109.972,00 | 0,00 | 0,00 | 109.972,00 | |



P.E.G. AGGIORNATO PER UNITA' ORGANIZZATIVA
SPESE

SERV_5..1 - SERVIZIO SPORT, CASA, POLITICHE SOCIALI E SVILUPPO LOCALE

| MISSIONE, PROGRAMMA, TITOLO CAPITOLO | DENOMINAZIONE | PREVISIONI ANNO 2019 | VARIAZIONI | | SOMME RISULTANTI | RESPONSABILE |
|---|--|--|--|------------------------------|------------------------------|--|
| | | | in aumento | in diminuzione | | |
| <i>MISSIONE</i> 12 | <i>Diritti sociali, politiche sociali e famiglia</i> | | | | | |
| 1203 | Programma 03 | Interventi per gli anziani | | | | |
| Titolo 1 | Spese correnti | | | | | |
| 11203300380/0 | PRESTAZIONE DI SERVIZI PER CASA ALBERGO ANZIANI - SERVIZIO RILEVANTE AI FINI I.V.A. - SPESE PER GESTIONE DEL SERVIZIO IN APPALTO | previsione di competenza <i>di cui già impegnato*</i> a fondo pluriennale vincolato previsione di cassa | 48.500,00 34.672,05 0,00 60.057,35 | 0,00 0,00 0,00 0,00 | 0,00 0,00 0,00 0,00 | 48.500,00 DIRIGENTE 5° SETTORE 34.672,05 0,00 60.057,35 |
| 11203300693/0 | PRESTAZIONE DI SERVIZI PER CASA ALBERGO ANZIANI - SERVIZIO RILEVANTE AI FINI I.V.A. - PRESTAZ. DI SERVIZI PER PUBBLICIZZAZIONI E PUBBLICAZIONI | previsione di competenza <i>di cui già impegnato*</i> a fondo pluriennale vincolato previsione di cassa | 0,00 0,00 0,00 0,00 | 0,00 0,00 0,00 0,00 | 0,00 0,00 0,00 0,00 | 0,00 DIRIGENTE 5° SETTORE 0,00 0,00 0,00 |
| 11203500901/0 | CONTTRIBUTO A FAVORE DEGLI ANZIANI OSPITI DELLA RESIDENZA ASSISTITA BERTELLI-CONTRIBUTO A SOGGETTI PRIVATI | previsione di competenza <i>di cui già impegnato*</i> a fondo pluriennale vincolato previsione di cassa | 47.000,00 35.250,00 0,00 59.280,10 | 0,00 0,00 0,00 0,00 | 0,00 0,00 0,00 0,00 | 47.000,00 DIRIGENTE 5° SETTORE 35.250,00 0,00 59.280,10 |
| Totale Titolo | 1 Spese correnti | previsione di competenza <i>di cui già impegnato*</i> a fondo pluriennale vincolato previsione di cassa | 95.500,00 69.922,05 0,00 119.337,45 | 0,00 0,00 0,00 0,00 | 0,00 0,00 0,00 0,00 | 95.500,00 69.922,05 0,00 119.337,45 |
| Titolo 2 | Spese in conto capitale | | | | | |
| 212035002250/0 | ACQUISTO DI BENI MOBILI, ARREDI E ATTREZZATURE PER CASA ALBERGO ANZIANI - SPESA FINANZIATA CON CONTRIBUTI DA VARI SOGGETTI ACQUISTO DI BENI MO | previsione di competenza <i>di cui già impegnato*</i> a fondo pluriennale vincolato previsione di cassa | 0,00 0,00 0,00 0,00 | 0,00 0,00 0,00 0,00 | 0,00 0,00 0,00 0,00 | 0,00 DIRIGENTE 5° SETTORE 0,00 0,00 0,00 |
| Totale Titolo | 2 Spese in conto capitale | previsione di competenza <i>di cui già impegnato*</i> a fondo pluriennale vincolato previsione di cassa | 0,00 0,00 0,00 0,00 | 0,00 0,00 0,00 0,00 | 0,00 0,00 0,00 0,00 | 0,00 0,00 0,00 0,00 |



P.E.G. AGGIORNATO PER UNITA' ORGANIZZATIVA

SPESE

SERV_5..1 - SERVIZIO SPORT, CASA, POLITICHE SOCIALI E SVILUPPO LOCALE

| MISSIONE,PROGRAMMA,TITOLO CAPITOLO | DENOMINAZIONE | | PREVISIONI ANNO 2019 | VARIAZIONI | | SOMME RISULTANTI | RESPONSABILE |
|---------------------------------------|--|--|-------------------------|------------|----------------|---------------------|----------------------|
| | | | | in aumento | in diminuzione | | |
| Totale Programma 03 | Interventi per gli anziani | previsione di competenza | 95.500,00 | 0,00 | 0,00 | 95.500,00 | |
| | | <i>di cui già impegnato*</i> | 69.922,05 | 0,00 | 0,00 | 69.922,05 | |
| | | <i>a fondo pluriennale vincolato</i> | 0,00 | 0,00 | 0,00 | 0,00 | |
| | | previsione di cassa | 119.337,45 | 0,00 | 0,00 | 119.337,45 | |
| 1204 | Programma 04 | Interventi per soggetti a rischio di esclusione sociale | | | | | |
| | Titolo 1 | Spese correnti | | | | | |
| 11204525853/0 | TRASFERIMENTO ALLA PROVINCIA DI SOMME INTROITATE PER ISCRIZIONE INIZIATIVA CARTA GIOVANI - TRASFERIMENTI AD ALTRI ENTI | previsione di competenza | 0,00 | 0,00 | 0,00 | 0,00 | DIRIGENTE 5° SETTORE |
| | | <i>di cui già impegnato*</i> | 0,00 | 0,00 | 0,00 | 0,00 | |
| | | <i>a fondo pluriennale vincolato</i> | 0,00 | 0,00 | 0,00 | 0,00 | |
| | | previsione di cassa | 0,00 | 0,00 | 0,00 | 0,00 | |
| 11204526872/0 | TRASFERIMENTO ALL'UNIONE DEI COMUNI PER STRUTTURE DI ACCOGL. AUTOSUFF.(IN FAVORE DELLA FAMIGLIA)-TRASF. ALL'UNIONE DEI COMUNI DELLA VALDERA | previsione di competenza | 0,00 | 0,00 | 0,00 | 0,00 | DIRIGENTE 5° SETTORE |
| | | <i>di cui già impegnato*</i> | 0,00 | 0,00 | 0,00 | 0,00 | |
| | | <i>a fondo pluriennale vincolato</i> | 0,00 | 0,00 | 0,00 | 0,00 | |
| | | previsione di cassa | 0,00 | 0,00 | 0,00 | 0,00 | |
| 11204535862/0 | TRASFERIMENTO PER PROGETTO DISABILI E SPORT - TRASFERIMENTO AD ALTRI ENTI E ASSOCIAZIONI | previsione di competenza | 5.000,00 | 0,00 | 0,00 | 5.000,00 | DIRIGENTE 5° SETTORE |
| | | <i>di cui già impegnato*</i> | 0,00 | 0,00 | 0,00 | 0,00 | |
| | | <i>a fondo pluriennale vincolato</i> | 0,00 | 0,00 | 0,00 | 0,00 | |
| | | previsione di cassa | 5.000,00 | 0,00 | 0,00 | 5.000,00 | |
| 11204536833/0 | RIMBORSO INTERESSI PER MUTUO COSTRUZIONE CENTRO DIURNO L'AQUILONE | previsione di competenza | 17.617,03 | 0,00 | 0,00 | 17.617,03 | DIRIGENTE 5° SETTORE |
| | | <i>di cui già impegnato*</i> | 0,00 | 0,00 | 0,00 | 0,00 | |
| | | <i>a fondo pluriennale vincolato</i> | 0,00 | 0,00 | 0,00 | 0,00 | |
| | | previsione di cassa | 17.617,03 | 0,00 | 0,00 | 17.617,03 | |
| Totale Titolo 1 | Spese correnti | previsione di competenza | 22.617,03 | 0,00 | 0,00 | 22.617,03 | |
| | | <i>di cui già impegnato*</i> | 0,00 | 0,00 | 0,00 | 0,00 | |
| | | <i>a fondo pluriennale vincolato</i> | 0,00 | 0,00 | 0,00 | 0,00 | |
| | | previsione di cassa | 22.617,03 | 0,00 | 0,00 | 22.617,03 | |
| Titolo 2 | Spese in conto capitale | | | | | | |



P.E.G. AGGIORNATO PER UNITA' ORGANIZZATIVA
SPESE

SERV_5..1 - SERVIZIO SPORT, CASA, POLITICHE SOCIALI E SVILUPPO LOCALE

| MISSIONE,PROGRAMMA,TITOLO CAPITOLO | DENOMINAZIONE | | PREVISIONI ANNO 2019 | VARIAZIONI | | SOMME RISULTANTI | RESPONSABILE |
|---------------------------------------|---|--------------------------------------|-------------------------|------------|----------------|---------------------|----------------------|
| | | | | in aumento | in diminuzione | | |
| 212047002710/0 | TRASFERIMENTI DI CAPITALI PER SERVIZIO CONVIVENZA GUIDATA- TRASF.DI CAPITALI A VARI SOGGETTI- SPFINCON CONTRIB.DA VARI ENTI SETT.PUBB. | previsione di competenza | 0,00 | 0,00 | 0,00 | 0,00 | DIRIGENTE 5° SETTORE |
| | | <i>di cui già impegnato*</i> | 0,00 | 0,00 | 0,00 | 0,00 | |
| | | <i>a fondo pluriennale vincolato</i> | | 0,00 | 0,00 | 0,00 | |
| | | previsione di cassa | | 0,00 | 0,00 | 0,00 | |
| 212047002773/0 | RIMB.QUOTA CAPITALE PER COSTRUZ.CENTRO DIURNO L'AQUILONE-TRASF.DI CAPITALI PER LA REALIZZ.DI OPERE PUBBLICHE-SP.FIN.CON ALIENAZIONE DI BENI | previsione di competenza | 0,00 | 0,00 | 0,00 | 0,00 | DIRIGENTE 5° SETTORE |
| | | <i>di cui già impegnato*</i> | 0,00 | 0,00 | 0,00 | 0,00 | |
| | | <i>a fondo pluriennale vincolato</i> | | 0,00 | 0,00 | 0,00 | |
| | | previsione di cassa | | 0,00 | 0,00 | 0,00 | |
| 212047002778/0 | RIMB.QUOTA CAPITALE PER COSTRUZ.CENTRO DIURNO L'AQUILONE-TRASF.DI CAPITALI PER REALIZZ. OPERE PUBB.-SP.FIN.CON IMP.AVANZO DI AMMINISTRAZ. | previsione di competenza | 0,00 | 0,00 | 0,00 | 0,00 | DIRIGENTE 5° SETTORE |
| | | <i>di cui già impegnato*</i> | 0,00 | 0,00 | 0,00 | 0,00 | |
| | | <i>a fondo pluriennale vincolato</i> | | 0,00 | 0,00 | 0,00 | |
| | | previsione di cassa | 303.263,24 | 0,00 | 0,00 | 303.263,24 | |
| 212047102710/0 | TRASF.A COOPERATIVA SOCIALE PER COSTRUZ.CENTRO DIURNO L'AQUILONE-TRASF.DI CAPITALI A VARI SOGG.- SP.FIN.CON CONTRIB.DA VARI ENTI SETT.PUBB. | previsione di competenza | 0,00 | 0,00 | 0,00 | 0,00 | DIRIGENTE 5° SETTORE |
| | | <i>di cui già impegnato*</i> | 0,00 | 0,00 | 0,00 | 0,00 | |
| | | <i>a fondo pluriennale vincolato</i> | | 0,00 | 0,00 | 0,00 | |
| | | previsione di cassa | | 0,00 | 0,00 | 0,00 | |
| 212047202747/0 | RIMB.QUOTA CAPITALE COSTRUZ.CENTRO DIURNO L'AQUILONE-TRASF.DI CAPITALI A VARI SOGG.- IMP.PROV.COMPR.PEEP TASF.DA DIR.DI SUPER.A DIR.DI | previsione di competenza | 0,00 | 0,00 | 0,00 | 0,00 | DIRIGENTE 5° SETTORE |
| | | <i>di cui già impegnato*</i> | 0,00 | 0,00 | 0,00 | 0,00 | |
| | | <i>a fondo pluriennale vincolato</i> | | 0,00 | 0,00 | 0,00 | |
| | | previsione di cassa | | 0,00 | 0,00 | 0,00 | |
| 212047202752/0 | RIMB.QUOTA CAPITALE PER COSTRUZ.CENTRO DIURNO L'AQUILONE- TRASF.DI CAPITALI A VARI SOGG.- IMP.PROV.DERIV.DALLA CESS.DI AREE IN DIR.DI SERVITU | previsione di competenza | 0,00 | 0,00 | 0,00 | 0,00 | DIRIGENTE 5° SETTORE |
| | | <i>di cui già impegnato*</i> | 0,00 | 0,00 | 0,00 | 0,00 | |
| | | <i>a fondo pluriennale vincolato</i> | | 0,00 | 0,00 | 0,00 | |
| | | previsione di cassa | | 0,00 | 0,00 | 0,00 | |
| 212047202775/0 | RIMB.QUOTA CAPITALE PER COSTRUZ.CENTRO DIURNO L'AQUILONE-TRASF.DI CAPITALI PER LA REALIZZ.DI OPERE PUBBLICHE-SP.FIN.CON ENTRATE CORRENTI | previsione di competenza | 0,00 | 0,00 | 0,00 | 0,00 | DIRIGENTE 5° SETTORE |



P.E.G. AGGIORNATO PER UNITA' ORGANIZZATIVA
SPESE

SERV_5..1 - SERVIZIO SPORT, CASA, POLITICHE SOCIALI E SVILUPPO LOCALE

| MISSIONE, PROGRAMMA, TITOLO CAPITOLO | DENOMINAZIONE | | PREVISIONI ANNO 2019 | VARIAZIONI | | SOMME RISULTANTI | RESPONSABILE |
|---|---|--------------------------------------|-------------------------|------------|----------------|---------------------|----------------------|
| | | | | in aumento | in diminuzione | | |
| | | <i>di cui già impegnato*</i> | 0,00 | 0,00 | 0,00 | 0,00 | |
| | | <i>a fondo pluriennale vincolato</i> | | 0,00 | 0,00 | 0,00 | |
| | | previsione di cassa | | 0,00 | 0,00 | 0,00 | |
| 212047402735/0 | TRASFERIMENTI DI CAPITALE-SETTORE SOCIALE- TRASFERIMENTO DI CAPITALI A VARI SOGGETTI- IMP.PROV.DERIV.DALL'ALIENAZ.DI PARTECIPAZIONI | previsione di competenza | 0,00 | 0,00 | 0,00 | 0,00 | DIRIGENTE 5° SETTORE |
| | | <i>di cui già impegnato*</i> | 0,00 | 0,00 | 0,00 | 0,00 | |
| | | <i>a fondo pluriennale vincolato</i> | | 0,00 | 0,00 | 0,00 | |
| | | previsione di cassa | | 0,00 | 0,00 | 0,00 | |
| Totale Titolo | 2 Spese in conto capitale | previsione di competenza | 0,00 | 0,00 | 0,00 | 0,00 | |
| | | <i>di cui già impegnato*</i> | | 0,00 | 0,00 | 0,00 | |
| | | <i>a fondo pluriennale vincolato</i> | | 0,00 | 0,00 | 0,00 | |
| | | previsione di cassa | 303.263,24 | 0,00 | 0,00 | 303.263,24 | |
| Totale Programma | 04 Interventi per soggetti a rischio di esclusione sociale | previsione di competenza | 22.617,03 | 0,00 | 0,00 | 22.617,03 | |
| | | <i>di cui già impegnato*</i> | | 0,00 | 0,00 | 0,00 | |
| | | <i>a fondo pluriennale vincolato</i> | | 0,00 | 0,00 | 0,00 | |
| | | previsione di cassa | 325.880,27 | 0,00 | 0,00 | 325.880,27 | |
| 1206 Programma | 06 Interventi per il diritto alla casa | | | | | | |
| Titolo 2 | Spese in conto capitale | | | | | | |
| 212061002122/0 | ACQUISIZ.E RISTRUTT.IMMOB.PER INTERV.PER IL DIRITTO ALLA CASA- RISTRUTT.E MANUTENZ.STRAORD.BENI IMMOB.-SP.FIN.CON | previsione di competenza | 800.000,00 | 0,00 | 0,00 | 800.000,00 | DIRIGENTE 5° SETTORE |
| | | <i>di cui già impegnato*</i> | 0,00 | 0,00 | 0,00 | 0,00 | |
| | | <i>a fondo pluriennale vincolato</i> | | 0,00 | 0,00 | 0,00 | |
| | | previsione di cassa | 1.084.097,21 | 0,00 | 0,00 | 1.084.097,21 | |
| Totale Titolo | 2 Spese in conto capitale | previsione di competenza | 800.000,00 | 0,00 | 0,00 | 800.000,00 | |
| | | <i>di cui già impegnato*</i> | | 0,00 | 0,00 | 0,00 | |
| | | <i>a fondo pluriennale vincolato</i> | | 0,00 | 0,00 | 0,00 | |
| | | previsione di cassa | 1.084.097,21 | 0,00 | 0,00 | 1.084.097,21 | |
| Totale Programma | 06 Interventi per il diritto alla casa | previsione di competenza | 800.000,00 | 0,00 | 0,00 | 800.000,00 | |
| | | <i>di cui già impegnato*</i> | | 0,00 | 0,00 | 0,00 | |
| | | <i>a fondo pluriennale vincolato</i> | | 0,00 | 0,00 | 0,00 | |
| | | previsione di cassa | 1.084.097,21 | 0,00 | 0,00 | 1.084.097,21 | |
| 1207 Programma | 07 Programmazione e governo della rete dei servizi socio-sanitari e sociali | | | | | | |
| Titolo 1 | Spese correnti | | | | | | |



P.E.G. AGGIORNATO PER UNITA' ORGANIZZATIVA
SPESE

SERV_5..1 - SERVIZIO SPORT, CASA, POLITICHE SOCIALI E SVILUPPO LOCALE

| MISSIONE, PROGRAMMA, TITOLO CAPITOLO | DENOMINAZIONE | | PREVISIONI ANNO 2019 | VARIAZIONI | | SOMME RISULTANTI | RESPONSABILE | |
|---|---|--------------------------------------|-------------------------|------------|----------------|---------------------|----------------------|------|
| | | | | in aumento | in diminuzione | | | |
| 11207210165/0 | ACQUISTO DI BENI PER SERVIZIO QUIENEL DA ENEL DISTRIBUZIONE SPA. SERVIZIO RILEVANTE AI FINI DELL'IVA - ACQUISTO DI BENI E MATERIALE VARIO | previsione di competenza | 0,00 | 0,00 | 0,00 | 0,00 | DIRIGENTE 5° SETTORE | |
| | | <i>di cui già impegnato*</i> | 0,00 | 0,00 | 0,00 | 0,00 | | |
| | | <i>a fondo pluriennale vincolato</i> | | 0,00 | 0,00 | 0,00 | | 0,00 |
| | | previsione di cassa | | 0,00 | 0,00 | 0,00 | | 0,00 |
| 11207211165/0 | ACQUISTO BENI E MATERIALE VARIO PER INIZIATIVE IN FAVORE DEI MINORI - SERVIZIO RILEVANTE AI FINI IVA - ACQUISTO DI BENI E MATERIALE VARIO | previsione di competenza | 0,00 | 0,00 | 0,00 | 0,00 | DIRIGENTE 5° SETTORE | |
| | | <i>di cui già impegnato*</i> | 0,00 | 0,00 | 0,00 | 0,00 | | |
| | | <i>a fondo pluriennale vincolato</i> | | 0,00 | 0,00 | 0,00 | | 0,00 |
| | | previsione di cassa | | 0,00 | 0,00 | 0,00 | | 0,00 |
| 11207245165/0 | ACQUISTO BENI PER INTERVENTI IN FAVORE DI CITTADINI SPROVVISTI D'ALLOGGIO - ACQUISTO DI BENI E MATERIALE VARIO | previsione di competenza | 500,00 | 0,00 | 0,00 | 500,00 | DIRIGENTE 5° SETTORE | |
| | | <i>di cui già impegnato*</i> | 0,00 | 0,00 | 0,00 | 0,00 | | |
| | | <i>a fondo pluriennale vincolato</i> | | 0,00 | 0,00 | 0,00 | | 0,00 |
| | | previsione di cassa | 800,00 | 0,00 | 0,00 | 800,00 | | 0,00 |
| 11207331592/0 | SPESE PER SOGGIORNI ESTIVI PER ANZIANI | previsione di competenza | 0,00 | 0,00 | 0,00 | 0,00 | DIRIGENTE 5° SETTORE | |
| | | <i>di cui già impegnato*</i> | 0,00 | 0,00 | 0,00 | 0,00 | | |
| | | <i>a fondo pluriennale vincolato</i> | | 0,00 | 0,00 | 0,00 | | 0,00 |
| | | previsione di cassa | | 0,00 | 0,00 | 0,00 | | 0,00 |
| 11207335375/0 | SPESE PER INIZIATIVE RIVOLTE ALLA POPOLAZIONE ANZIANA - PRESTAZIONI DI SERVIZI - SPESE VARIE | previsione di competenza | 1.000,00 | 0,00 | 0,00 | 1.000,00 | DIRIGENTE 5° SETTORE | |
| | | <i>di cui già impegnato*</i> | 0,00 | 0,00 | 0,00 | 0,00 | | |
| | | <i>a fondo pluriennale vincolato</i> | | 0,00 | 0,00 | 0,00 | | 0,00 |
| | | previsione di cassa | 1.000,00 | 0,00 | 0,00 | 1.000,00 | | 0,00 |
| 11207340375/0 | SPESE PER LOCALI IN USO A CITTADINI SPROVVISTI D'ALLOGGIO - PRESTAZIONI DI SERVIZI - SPESE VARIE | previsione di competenza | 3.000,00 | 0,00 | 0,00 | 3.000,00 | DIRIGENTE 5° SETTORE | |
| | | <i>di cui già impegnato*</i> | 0,00 | 0,00 | 0,00 | 0,00 | | |
| | | <i>a fondo pluriennale vincolato</i> | | 0,00 | 0,00 | 0,00 | | 0,00 |
| | | previsione di cassa | 8.845,52 | 0,00 | 0,00 | 8.845,52 | | 0,00 |
| 11207345375/0 | PRESTAZIONI DI SERVIZI PER INIZIATIVE IN FAVORE DI INDIGENTI - PRESTAZIONI DI SERVIZI - SPESE VARIE | previsione di competenza | 0,00 | 0,00 | 0,00 | 0,00 | DIRIGENTE 5° SETTORE | |
| | | <i>di cui già impegnato*</i> | 0,00 | 0,00 | 0,00 | 0,00 | | |
| | | <i>a fondo pluriennale vincolato</i> | | 0,00 | 0,00 | 0,00 | | 0,00 |
| | | previsione di cassa | | 0,00 | 0,00 | 0,00 | | 0,00 |



P.E.G. AGGIORNATO PER UNITA' ORGANIZZATIVA
SPESE

SERV_5..1 - SERVIZIO SPORT, CASA, POLITICHE SOCIALI E SVILUPPO LOCALE

| MISSIONE, PROGRAMMA, TITOLO CAPITOLO | DENOMINAZIONE | | PREVISIONI ANNO 2019 | VARIAZIONI | | SOMME RISULTANTI | RESPONSABILE |
|---|--|--|---------------------------|--------------|----------------|---------------------------|----------------------|
| | | | | in aumento | in diminuzione | | |
| 11207370375/0 | PRESTAZ.DI SERV.PER IL SERVIZIO CASA-SP. PER INIZIAT.RICOGNIZ. E STUDIO DEL PATRIMONIO ERP NEL COMUNE DI PONTEDERA-PRESTAZ.DI SERVIZI-SP | previsione di competenza <i>di cui già impegnato*</i> a fondo pluriennale vincolato previsione di cassa | 0,00 0,00 | 0,00 0,00 | 0,00 0,00 | 0,00 0,00 | DIRIGENTE 5° SETTORE |
| 11207380375/0 | PRESTAZIONI DI SERVIZI PER REALIZZAZIONE PROGETTO "ABITARE FUORI DEL PONTE"-SPESA FINANZ. DA RISORSA 2101286/0-PRESTAZIONI DI SERVIZI-SPESE | previsione di competenza <i>di cui già impegnato*</i> a fondo pluriennale vincolato previsione di cassa | 0,00 0,00 | 0,00 0,00 | 0,00 0,00 | 0,00 0,00 | DIRIGENTE 5° SETTORE |
| 11207385375/0 | PRESTAZIONI DI SERVIZI PER PARTECIPAZIONE COMUNALE AL PROGETTO "ABITARE IL MONDO" - PRESTAZIONI DI SERVIZI - SPESE VARIE | previsione di competenza <i>di cui già impegnato*</i> a fondo pluriennale vincolato previsione di cassa | 0,00 0,00 | 0,00 0,00 | 0,00 0,00 | 0,00 0,00 | DIRIGENTE 5° SETTORE |
| 11207386375/0 | PRESTAZIONI DI SERVIZI PER IMMIGRAZIONE, ACCOGLIENZA E GARANZIA DEI DIRITTI - SPESA FINANZIATA DA RISORSA 2101167/0 | previsione di competenza <i>di cui già impegnato*</i> a fondo pluriennale vincolato previsione di cassa | 0,00 0,00 31.000,00 | 0,00 0,00 | 0,00 0,00 | 0,00 0,00 31.000,00 | DIRIGENTE 5° SETTORE |
| 11207500805/0 | EROGAZIONE CONTRIBUTI PER ATTIVITA' SOCIALI - CONTRIBUTI AD ISTITUTI, ENTI, ASSOCIAZIONI ECC. | previsione di competenza <i>di cui già impegnato*</i> a fondo pluriennale vincolato previsione di cassa | 0,00 0,00 | 0,00 0,00 | 0,00 0,00 | 0,00 0,00 | DIRIGENTE 5° SETTORE |
| 11207525845/0 | CONTRIBUTO A SOGGETTI IN DIFFICOLTA' ECONOMIA PER TASSA RIFIUTI E SERVIZI (TARES) - CONTRIBUTO A SOGGETTI IN DIFFICOLTA' ECONOMICA PER TARES | previsione di competenza <i>di cui già impegnato*</i> a fondo pluriennale vincolato previsione di cassa | 0,00 0,00 | 0,00 0,00 | 0,00 0,00 | 0,00 0,00 | DIRIGENTE 5° SETTORE |
| 11207530860/0 | TRASFERIMENTI ALL'U.S.L. N. 5 - QUOTA SPESE DI FUNZIONAMENTO U.S.L. | previsione di competenza <i>di cui già impegnato*</i> | 0,00 0,00 | 0,00 0,00 | 0,00 0,00 | 0,00 0,00 | DIRIGENTE 5° SETTORE |



P.E.G. AGGIORNATO PER UNITA' ORGANIZZATIVA
SPESE

SERV_5..1 - SERVIZIO SPORT, CASA, POLITICHE SOCIALI E SVILUPPO LOCALE

| MISSIONE, PROGRAMMA, TITOLO CAPITOLO | DENOMINAZIONE | | PREVISIONI ANNO 2019 | VARIAZIONI | | SOMME RISULTANTI | RESPONSABILE |
|---|---|--------------------------------------|-------------------------|------------|----------------|---------------------|----------------------|
| | | | | in aumento | in diminuzione | | |
| | | <i>a fondo pluriennale vincolato</i> | | 0,00 | 0,00 | 0,00 | |
| | | previsione di cassa | | 0,00 | 0,00 | 0,00 | |
| 11207531865/0 | INTERVENTI A SOSTEGNO ECONOMICO INDIGENTI - INTERVENTI A SOSTEGNO ECONOMICO DI CITTADINI INDIGENTI | previsione di competenza | 5.000,00 | 0,00 | 0,00 | 5.000,00 | DIRIGENTE 5° SETTORE |
| | | <i>di cui già impegnato*</i> | 5.000,00 | 0,00 | 0,00 | 5.000,00 | |
| | | <i>a fondo pluriennale vincolato</i> | | 0,00 | 0,00 | 0,00 | |
| | | previsione di cassa | 5.000,00 | 0,00 | 0,00 | 5.000,00 | |
| 11207532872/0 | TRASFERIMENTO ALL'UNIONE DEI COMUNI DELLA VALDERA PER INTERV. A SOSTEG. ECONOMICO INDIGENTI -TRASFERIMENTO ALL'UNIONE DEI COMUNI DELLA VALDERA | previsione di competenza | 81.500,00 | 0,00 | 0,00 | 81.500,00 | DIRIGENTE 5° SETTORE |
| | | <i>di cui già impegnato*</i> | 0,00 | 0,00 | 0,00 | 0,00 | |
| | | <i>a fondo pluriennale vincolato</i> | | 0,00 | 0,00 | 0,00 | |
| | | previsione di cassa | 81.500,00 | 0,00 | 0,00 | 81.500,00 | |
| 11207533872/0 | TRASFERIMENTO ALL'UNIONE DEI COMUNI DELLA VALDERA SPESE SANITARIE PER SOGGETTI IN STATO DI INDIGENZA-TRASF.ALL'UNIONE DEI COMUNI VALDERA | previsione di competenza | 5.000,00 | 0,00 | 0,00 | 5.000,00 | DIRIGENTE 5° SETTORE |
| | | <i>di cui già impegnato*</i> | 0,00 | 0,00 | 0,00 | 0,00 | |
| | | <i>a fondo pluriennale vincolato</i> | | 0,00 | 0,00 | 0,00 | |
| | | previsione di cassa | 5.000,00 | 0,00 | 0,00 | 5.000,00 | |
| 11207534872/0 | TRASF.ALL'UNIONE DEI COMUNI DELLA VALDERA PER SERV. EROGAZ.BUONI ALIMENTARI IN FAVORE PERSONE INDIGENTI-TRASF.ALL'UNIONE DEI COMUNI VALDERA | previsione di competenza | 19.000,00 | 0,00 | 0,00 | 19.000,00 | DIRIGENTE 5° SETTORE |
| | | <i>di cui già impegnato*</i> | 0,00 | 0,00 | 0,00 | 0,00 | |
| | | <i>a fondo pluriennale vincolato</i> | | 0,00 | 0,00 | 0,00 | |
| | | previsione di cassa | 19.000,00 | 0,00 | 0,00 | 19.000,00 | |
| 11207536872/0 | TRASF.ALL'UNIONE DEI COMUNI DELLA VALDERA PER CENTRO INTEGRATO DI SERVIZI DONNE STRANIERE E LE FAMIGLIE-TRASF.ALL'UNIONE DEI COMUNI VALDERA | previsione di competenza | 0,00 | 0,00 | 0,00 | 0,00 | DIRIGENTE 5° SETTORE |
| | | <i>di cui già impegnato*</i> | 0,00 | 0,00 | 0,00 | 0,00 | |
| | | <i>a fondo pluriennale vincolato</i> | | 0,00 | 0,00 | 0,00 | |
| | | previsione di cassa | 0,00 | 0,00 | 0,00 | 0,00 | |
| 11207541872/0 | TRASF.ALL'UNIONE DEI COMUNI DELLA VALDERA PER INTERV. IN FAVORE DEI CITTADINI SPROVVISTI DI ALLOGGIO- TRASF.ALL'UNIONE DEI COMUNI VALDERA | previsione di competenza | 13.000,00 | 0,00 | 0,00 | 13.000,00 | DIRIGENTE 5° SETTORE |
| | | <i>di cui già impegnato*</i> | 0,00 | 0,00 | 0,00 | 0,00 | |
| | | <i>a fondo pluriennale vincolato</i> | | 0,00 | 0,00 | 0,00 | |



P.E.G. AGGIORNATO PER UNITA' ORGANIZZATIVA
SPESE

SERV_5..1 - SERVIZIO SPORT, CASA, POLITICHE SOCIALI E SVILUPPO LOCALE

| MISSIONE,PROGRAMMA,TITOLO CAPITOLO | DENOMINAZIONE | | PREVISIONI ANNO 2019 | VARIAZIONI | | SOMME RISULTANTI | RESPONSABILE |
|---------------------------------------|--|--------------------------------------|-------------------------|------------|----------------|---------------------|----------------------|
| | | | | in aumento | in diminuzione | | |
| | | previsione di cassa | 13.000,00 | 0,00 | 0,00 | 13.000,00 | |
| 11207545805/0 | SPESE PER INTERVENTI A FAVORE DI PROFUGHI STRANIERI E PER L'INTEGRAZIONE RIFUGIATI POLITICI - CONTRIBUTI AD ISTITUTI, ENTI, ASSOCIAZ.ECC. | previsione di competenza | 0,00 | 0,00 | 0,00 | 0,00 | DIRIGENTE 5° SETTORE |
| | | <i>di cui già impegnato*</i> | 0,00 | 0,00 | 0,00 | 0,00 | |
| | | <i>a fondo pluriennale vincolato</i> | | 0,00 | 0,00 | 0,00 | |
| | | previsione di cassa | | 0,00 | 0,00 | 0,00 | |
| 11207545807/0 | SP. INTERV.A FAV. PROFUGHI STRANIERI-PER L'INTEGR. RIFUGIATI POLITICI-CONTRIB.AD ISTIT., ENTI, ASSOCIAZ. - INTER.FIN. DA RIS.2101143-2101518 | previsione di competenza | 0,00 | 0,00 | 0,00 | 0,00 | DIRIGENTE 5° SETTORE |
| | | <i>di cui già impegnato*</i> | 0,00 | 0,00 | 0,00 | 0,00 | |
| | | <i>a fondo pluriennale vincolato</i> | | 0,00 | 0,00 | 0,00 | |
| | | previsione di cassa | | 0,00 | 0,00 | 0,00 | |
| 11207550872/0 | TRASFERIMENTO ALL'UNIONE DEI COMUNI DELLA VALDERA PER GEST.IMMOBILE CENTRO DIURNO LA BIANCA - TRASF.ALL'UNIONE DEI COMUNI VALDERA | previsione di competenza | 0,00 | 0,00 | 0,00 | 0,00 | DIRIGENTE 5° SETTORE |
| | | <i>di cui già impegnato*</i> | 0,00 | 0,00 | 0,00 | 0,00 | |
| | | <i>a fondo pluriennale vincolato</i> | | 0,00 | 0,00 | 0,00 | |
| | | previsione di cassa | | 0,00 | 0,00 | 0,00 | |
| 11207553844/0 | CONTRIBUTO A SOGGETTI DIVERSAMENTE ABILI PER IMPOSTA MUNICIPALE PROPRIA (IMU) | previsione di competenza | 0,00 | 0,00 | 0,00 | 0,00 | DIRIGENTE 5° SETTORE |
| | | <i>di cui già impegnato*</i> | 0,00 | 0,00 | 0,00 | 0,00 | |
| | | <i>a fondo pluriennale vincolato</i> | | 0,00 | 0,00 | 0,00 | |
| | | previsione di cassa | | 0,00 | 0,00 | 0,00 | |
| 11207556872/0 | TRASFERIMENTO ALL'UNIONE DEI COMUNI PER CASA VALDERA PROGETTO "ABITARE IL MONDO"-SP.FIN.DA RIS.2101260/0-TRASF.ALL'UNIONE DEI COMUNI VALDERA | previsione di competenza | 0,00 | 0,00 | 0,00 | 0,00 | DIRIGENTE 5° SETTORE |
| | | <i>di cui già impegnato*</i> | 0,00 | 0,00 | 0,00 | 0,00 | |
| | | <i>a fondo pluriennale vincolato</i> | | 0,00 | 0,00 | 0,00 | |
| | | previsione di cassa | | 0,00 | 0,00 | 0,00 | |
| 11207557872/0 | TRASFERIMENTO ALL'UNIONE VALDERA PER GESTIONE EX CENTRO "LA BIANCA" - TRASFERIMENTO ALL'UNIONE DEI COMUNI DELLA VALDERA | previsione di competenza | 0,00 | 0,00 | 0,00 | 0,00 | DIRIGENTE 5° SETTORE |
| | | <i>di cui già impegnato*</i> | 0,00 | 0,00 | 0,00 | 0,00 | |
| | | <i>a fondo pluriennale vincolato</i> | | 0,00 | 0,00 | 0,00 | |
| | | previsione di cassa | | 0,00 | 0,00 | 0,00 | |



P.E.G. AGGIORNATO PER UNITA' ORGANIZZATIVA
SPESE

SERV_5..1 - SERVIZIO SPORT, CASA, POLITICHE SOCIALI E SVILUPPO LOCALE

| MISSIONE, PROGRAMMA, TITOLO CAPITOLO | DENOMINAZIONE | | PREVISIONI ANNO 2019 | VARIAZIONI | | SOMME RISULTANTI | RESPONSABILE | |
|---|--|--------------------------------------|-------------------------|------------|----------------|---------------------|----------------------|--|
| | | | | in aumento | in diminuzione | | | |
| 11207559862/0 | TRASFERIMENTO ALL'ASSOCIAZIONE AUSER PER LA GESTIONE DEI SOGGIORNI ESTIVI ANZIANI - TRASFERIMENTO AD ALTRI ENTI E ASSOCIAZIONI | previsione di competenza | 26.500,00 | 0,00 | 0,00 | 26.500,00 | DIRIGENTE 5° SETTORE | |
| | | <i>di cui già impegnato*</i> | 0,00 | 0,00 | 0,00 | 0,00 | | |
| | | <i>a fondo pluriennale vincolato</i> | | 0,00 | 0,00 | 0,00 | 0,00 | |
| | | previsione di cassa | 26.500,00 | 0,00 | 0,00 | 26.500,00 | | |
| 11207560900/0 | INDENNITA' DI RESIDENZA ALLE FARMACIE RURALI | previsione di competenza | 500,00 | 0,00 | 0,00 | 500,00 | DIRIGENTE 5° SETTORE | |
| | | <i>di cui già impegnato*</i> | 0,00 | 0,00 | 0,00 | 0,00 | | |
| | | <i>a fondo pluriennale vincolato</i> | | 0,00 | 0,00 | 0,00 | 0,00 | |
| | | previsione di cassa | 500,00 | 0,00 | 0,00 | 500,00 | | |
| 11207562872/0 | TRASFERIMENTO ALL'UNIONE DEI COMUNI PER PROGETTI E SERVIZI SOCIALI - TRASFERIMENTO ALL'UNIONE DEI COMUNI DELLA VALDERA | previsione di competenza | 232.176,61 | 0,00 | 0,00 | 232.176,61 | DIRIGENTE 5° SETTORE | |
| | | <i>di cui già impegnato*</i> | 0,00 | 0,00 | 0,00 | 0,00 | | |
| | | <i>a fondo pluriennale vincolato</i> | | 0,00 | 0,00 | 0,00 | 0,00 | |
| | | previsione di cassa | 232.176,61 | 0,00 | 0,00 | 232.176,61 | | |
| 11207563872/0 | TRASFERIMENTI ALL'UNIONE VALDERA DEI COMUNI PER EMERGENZA CASA - TRASFERIMENTO ALL'UNIONE DEI COMUNI DELLA VALDERA | previsione di competenza | 0,00 | 0,00 | 0,00 | 0,00 | DIRIGENTE 5° SETTORE | |
| | | <i>di cui già impegnato*</i> | 0,00 | 0,00 | 0,00 | 0,00 | | |
| | | <i>a fondo pluriennale vincolato</i> | | 0,00 | 0,00 | 0,00 | 0,00 | |
| | | previsione di cassa | | 0,00 | 0,00 | 0,00 | | |
| 11207565862/0 | TRASFERIMENTO PER SERV.ASSIST. E BENEFIC.-SPESE PER INTERV.CON PERSONALE VOLONTARIO - TRASFERIMENTO AD ALTRI ENTI E ASSOCIAZIONI | previsione di competenza | 3.000,00 | 0,00 | 0,00 | 3.000,00 | DIRIGENTE 5° SETTORE | |
| | | <i>di cui già impegnato*</i> | 0,00 | 0,00 | 0,00 | 0,00 | | |
| | | <i>a fondo pluriennale vincolato</i> | | 0,00 | 0,00 | 0,00 | 0,00 | |
| | | previsione di cassa | 3.000,00 | 0,00 | 0,00 | 3.000,00 | | |
| 11207570862/0 | TRASFERIMENTO ALL'ASSOCIAZIONE CASA VALDERA PER EMERGENZA SFRATTI - TRASFERIMENTO AD ALTRI ENTI E ASSOCIAZIONI | previsione di competenza | 0,00 | 0,00 | 0,00 | 0,00 | DIRIGENTE 5° SETTORE | |
| | | <i>di cui già impegnato*</i> | 0,00 | 0,00 | 0,00 | 0,00 | | |
| | | <i>a fondo pluriennale vincolato</i> | | 0,00 | 0,00 | 0,00 | 0,00 | |
| | | previsione di cassa | | 0,00 | 0,00 | 0,00 | | |
| 11207575862/0 | TRASFERIMENTO AD ASSOCIAZIONI DI VOLONTARIATO PER INTERVENTI DI EMERGENZA - TRASFERIMENTO AD ALTRI ENTI E ASSOCIAZIONI | previsione di competenza | 0,00 | 0,00 | 0,00 | 0,00 | DIRIGENTE 5° SETTORE | |
| | | <i>di cui già impegnato*</i> | 0,00 | 0,00 | 0,00 | 0,00 | | |



P.E.G. AGGIORNATO PER UNITA' ORGANIZZATIVA
SPESE

SERV_5..1 - SERVIZIO SPORT, CASA, POLITICHE SOCIALI E SVILUPPO LOCALE

| MISSIONE, PROGRAMMA, TITOLO CAPITOLO | DENOMINAZIONE | | PREVISIONI ANNO 2019 | VARIAZIONI | | SOMME RISULTANTI | RESPONSABILE |
|---|--|--------------------------------------|-------------------------|------------|----------------|---------------------|----------------------|
| | | | | in aumento | in diminuzione | | |
| | | <i>a fondo pluriennale vincolato</i> | | 0,00 | 0,00 | 0,00 | |
| | | previsione di cassa | 4.000,00 | 0,00 | 0,00 | 4.000,00 | |
| 11207576862/0 | TRASFERIMENTI AD ASSOCIAZIONI PER PROGETTO VILLAGGI - TRASFERIMENTO AD ALTRI ENTI E ASSOCIAZIONI | previsione di competenza | 4.000,00 | 0,00 | 0,00 | 4.000,00 | DIRIGENTE 5° SETTORE |
| | | <i>di cui già impegnato*</i> | 0,00 | 0,00 | 0,00 | 0,00 | |
| | | <i>a fondo pluriennale vincolato</i> | | 0,00 | 0,00 | 0,00 | |
| | | previsione di cassa | 4.000,00 | 0,00 | 0,00 | 4.000,00 | |
| 11207577862/0 | TRASFERIMENTO AD ASSOCIAZIONI PER EMERGENZA SFRATTI - TRASFERIMENTO AD ALTRI ENTI E ASSOCIAZIONI | previsione di competenza | 6.000,00 | 0,00 | 0,00 | 6.000,00 | DIRIGENTE 5° SETTORE |
| | | <i>di cui già impegnato*</i> | 0,00 | 0,00 | 0,00 | 0,00 | |
| | | <i>a fondo pluriennale vincolato</i> | | 0,00 | 0,00 | 0,00 | |
| | | previsione di cassa | 15.000,00 | 0,00 | 0,00 | 15.000,00 | |
| 11207578862/0 | TRASFERIMENTO AD ASSOCIAZIONI DI VOLONTARIATO PER SERVIZI SOCIALI I - TRASFERIMENTO AD ALTRI ENTI E ASSOCIAZIONI | previsione di competenza | 5.000,00 | 0,00 | 0,00 | 5.000,00 | DIRIGENTE 5° SETTORE |
| | | <i>di cui già impegnato*</i> | 0,00 | 0,00 | 0,00 | 0,00 | |
| | | <i>a fondo pluriennale vincolato</i> | | 0,00 | 0,00 | 0,00 | |
| | | previsione di cassa | 5.000,00 | 0,00 | 0,00 | 5.000,00 | |
| 11207580882/0 | TRASFERIMENTO A SOCIETA' DELLA SALUTE VALDERA - TRASFERIMENTO A SOCIETA' DELLA SALUTE VALDERA PER INTERVENTI IN MATERIA DI PROGRAMMA SOCIALE | previsione di competenza | 1.150.000,00 | 0,00 | 0,00 | 1.150.000,00 | DIRIGENTE 5° SETTORE |
| | | <i>di cui già impegnato*</i> | 0,00 | 0,00 | 0,00 | 0,00 | |
| | | <i>a fondo pluriennale vincolato</i> | | 0,00 | 0,00 | 0,00 | |
| | | previsione di cassa | 3.355.797,50 | 0,00 | 0,00 | 3.355.797,50 | |
| 11207580883/0 | TRASFERIMENTO A SOCIETA' DELLA SALUTE VALDERA - TRASFERIMENTO ALLA SOCIETA' DELLA SALUTE COME CONTRIBUTO GRANDI INVALIDI | previsione di competenza | 2.368,00 | 0,00 | 0,00 | 2.368,00 | DIRIGENTE 5° SETTORE |
| | | <i>di cui già impegnato*</i> | 0,00 | 0,00 | 0,00 | 0,00 | |
| | | <i>a fondo pluriennale vincolato</i> | | 0,00 | 0,00 | 0,00 | |
| | | previsione di cassa | 3.860,00 | 0,00 | 0,00 | 3.860,00 | |
| 11207580886/0 | TRASFERIMENTO ALLA SOCIETA' DELLA SALUTE DEL 5 PER MILLE DELL'IRPEF EROGATO DALLO STATO - FINANZIATO DA RISORSA 2101142/0 | previsione di competenza | 5.000,00 | 0,00 | 0,00 | 5.000,00 | DIRIGENTE 5° SETTORE |
| | | <i>di cui già impegnato*</i> | 0,00 | 0,00 | 0,00 | 0,00 | |
| | | <i>a fondo pluriennale vincolato</i> | | 0,00 | 0,00 | 0,00 | |
| | | previsione di cassa | 8.602,06 | 0,00 | 0,00 | 8.602,06 | |



P.E.G. AGGIORNATO PER UNITA' ORGANIZZATIVA

SPESE

SERV_5..1 - SERVIZIO SPORT, CASA, POLITICHE SOCIALI E SVILUPPO LOCALE

| MISSIONE, PROGRAMMA, TITOLO CAPITOLO | DENOMINAZIONE | | PREVISIONI ANNO 2019 | VARIAZIONI | | SOMME RISULTANTI | RESPONSABILE |
|---|--|--------------------------------------|-------------------------|------------|----------------|---------------------|----------------------|
| | | | | in aumento | in diminuzione | | |
| 11207580888/0 | TRASFERIMENTO ALLA SOCIETA' DELLA SALUTE PER ACCOGLIENZA MINORI STRANIERI NON ASSISTITI-SPESA FINANZIATA DA RISORSA 2101275/0 | previsione di competenza | 0,00 | 0,00 | 0,00 | 0,00 | DIRIGENTE 5° SETTORE |
| | | <i>di cui già impegnato*</i> | 0,00 | 0,00 | 0,00 | 0,00 | |
| | | <i>a fondo pluriennale vincolato</i> | | 0,00 | 0,00 | 0,00 | |
| | | previsione di cassa | | 0,00 | 0,00 | 0,00 | |
| 11207580891/0 | TRASFERIMENTO ALLA SOCIETA' DELLA SALUTE VALDERA PER IL PROGETTO REGIONALE CON-TRAT-TO | previsione di competenza | 5.000,00 | 0,00 | 0,00 | 5.000,00 | DIRIGENTE 5° SETTORE |
| | | <i>di cui già impegnato*</i> | 0,00 | 0,00 | 0,00 | 0,00 | |
| | | <i>a fondo pluriennale vincolato</i> | | 0,00 | 0,00 | 0,00 | |
| | | previsione di cassa | 10.000,00 | 0,00 | 0,00 | 10.000,00 | |
| 11207580894/0 | TRASFERIMENTO ALLA SOCIETA' DELLA SALUTE VALDERA PER ACCOGLIENZA MINORI STRANIERI NON ACCOMPAGNATI-SPESA FINANZIATA DA RISORSA 2101132/0 | previsione di competenza | 0,00 | 0,00 | 0,00 | 0,00 | DIRIGENTE 5° SETTORE |
| | | <i>di cui già impegnato*</i> | 0,00 | 0,00 | 0,00 | 0,00 | |
| | | <i>a fondo pluriennale vincolato</i> | | 0,00 | 0,00 | 0,00 | |
| | | previsione di cassa | | 0,00 | 0,00 | 0,00 | |
| 11207585848/0 | TRASFERIMENTO A SOGGETTI PRIVATI PER BANDO MOROSITA' INCOLPEVOLE-SPES FINANZ. DA RISORSA 2101265/0 | previsione di competenza | 169.000,00 | 0,00 | 0,00 | 169.000,00 | DIRIGENTE 5° SETTORE |
| | | <i>di cui già impegnato*</i> | 0,00 | 0,00 | 0,00 | 0,00 | |
| | | <i>a fondo pluriennale vincolato</i> | | 0,00 | 0,00 | 0,00 | |
| | | previsione di cassa | 338.989,33 | 0,00 | 0,00 | 338.989,33 | |
| Totale Titolo | 1 Spese correnti | previsione di competenza | 1.736.544,61 | 0,00 | 0,00 | 1.736.544,61 | |
| | | <i>di cui già impegnato*</i> | 5.000,00 | 0,00 | 0,00 | 5.000,00 | |
| | | <i>a fondo pluriennale vincolato</i> | | 0,00 | 0,00 | 0,00 | |
| | | previsione di cassa | 4.172.571,02 | 0,00 | 0,00 | 4.172.571,02 | |
| Titolo 2 | Spese in conto capitale | | | | | | |
| 212077002710/0 | TRASFERIMENTI DI CAPITALE - SETTORE SOCIALE-TRASFERIMENTO DI CAPITALI A VARI SOGGETTI-SPFINCON CONTRIBUTI DA VARI ENTI SETTORE | previsione di competenza | 0,00 | 0,00 | 0,00 | 0,00 | DIRIGENTE 5° SETTORE |
| | | <i>di cui già impegnato*</i> | 0,00 | 0,00 | 0,00 | 0,00 | |
| | | <i>a fondo pluriennale vincolato</i> | | 0,00 | 0,00 | 0,00 | |
| | | previsione di cassa | 80.000,00 | 0,00 | 0,00 | 80.000,00 | |



P.E.G. AGGIORNATO PER UNITA' ORGANIZZATIVA

SPESE

SERV_5..1 - SERVIZIO SPORT, CASA, POLITICHE SOCIALI E SVILUPPO LOCALE

| MISSIONE, PROGRAMMA, TITOLO CAPITOLO | DENOMINAZIONE | | PREVISIONI ANNO 2019 | VARIAZIONI | | SOMME RISULTANTI | RESPONSABILE |
|---|--|---|---------------------------|------------|----------------|---------------------------|----------------------|
| | | | | in aumento | in diminuzione | | |
| Totale Titolo 2 | Spese in conto capitale | previsione di competenza <i>di cui già impegnato*</i> a fondo pluriennale vincolato | 0,00 | 0,00 | 0,00 | 0,00 | |
| | | previsione di cassa | 80.000,00 | 0,00 | 0,00 | 80.000,00 | |
| Totale Programma 07 | Programmazione e governo della rete dei servizi socio-sanitari e sociali | previsione di competenza <i>di cui già impegnato*</i> a fondo pluriennale vincolato | 1.736.544,61 5.000,00 | 0,00 | 0,00 | 1.736.544,61 5.000,00 | |
| | | previsione di cassa | 4.252.571,02 | 0,00 | 0,00 | 4.252.571,02 | |
| 1209 | Programma 09 | Servizio necroscopico e cimiteriale | | | | | |
| Titolo 1 | Spese correnti | | | | | | |
| 11209300610/0 | PRESTAZIONE DI SERVIZI PER IL SERVIZIO NECROSCOPICO E CIMITERIALE - SPESE PER ONORANZE E TRASPORTI FUNEBRI | previsione di competenza <i>di cui già impegnato*</i> a fondo pluriennale vincolato | 6.000,00 0,00 | 0,00 | 0,00 | 6.000,00 0,00 | DIRIGENTE 5° SETTORE |
| | | previsione di cassa | 11.002,00 | 0,00 | 0,00 | 11.002,00 | |
| Totale Titolo 1 | Spese correnti | previsione di competenza <i>di cui già impegnato*</i> a fondo pluriennale vincolato | 6.000,00 0,00 | 0,00 | 0,00 | 6.000,00 0,00 | |
| | | previsione di cassa | 11.002,00 | 0,00 | 0,00 | 11.002,00 | |
| Totale Programma 09 | Servizio necroscopico e cimiteriale | previsione di competenza <i>di cui già impegnato*</i> a fondo pluriennale vincolato | 6.000,00 0,00 | 0,00 | 0,00 | 6.000,00 0,00 | |
| | | previsione di cassa | 11.002,00 | 0,00 | 0,00 | 11.002,00 | |
| Totale MISSIONE 12 | Diritti sociali, politiche sociali e famiglia | previsione di competenza <i>di cui già impegnato*</i> a fondo pluriennale vincolato | 2.660.661,64 74.922,05 | 0,00 | 0,00 | 2.660.661,64 74.922,05 | |
| | | previsione di cassa | 5.792.887,95 | 0,00 | 0,00 | 5.792.887,95 | |



P.E.G. AGGIORNATO PER UNITA' ORGANIZZATIVA
SPESE

SERV_5..1 - SERVIZIO SPORT, CASA, POLITICHE SOCIALI E SVILUPPO LOCALE

| MISSIONE, PROGRAMMA, TITOLO CAPITOLO | DENOMINAZIONE | PREVISIONI ANNO 2019 | VARIAZIONI | | SOMME RISULTANTI | RESPONSABILE |
|---|---|---|---|------------------------------|------------------------------|--------------------------------|
| | | | in aumento | in diminuzione | | |
| MISSIONE 14 | Sviluppo economico e competitività | | | | | |
| 1401 | Programma 01 | Industria, e PMI e Artigianato | | | | |
| Titolo 1 | Spese correnti | | | | | |
| 11401300375/0 | PRESTAZIONE DI SERVIZI PER L'INDUSTRIA PER IMPLEMENTAZIONE PROGETTO IDROGENO - PRESTAZIONI DI SERVIZI - SPESE VARIE | previsione di competenza <i>di cui già impegnato*</i> <i>a fondo pluriennale vincolato</i> previsione di cassa | 0,00 0,00 0,00 0,00 | 0,00 0,00 0,00 0,00 | 0,00 0,00 0,00 0,00 | 0,00 DIRIGENTE 5° SETTORE |
| 11401500905/0 | INTERVENTI IN FAVORE DELLA PICCOLA IMPRESA | previsione di competenza <i>di cui già impegnato*</i> <i>a fondo pluriennale vincolato</i> previsione di cassa | 20.000,00 0,00 0,00 31.073,50 | 0,00 0,00 0,00 0,00 | 0,00 0,00 0,00 0,00 | 20.000,00 DIRIGENTE 5° SETTORE |
| Totale Titolo | 1 Spese correnti | previsione di competenza <i>di cui già impegnato*</i> <i>a fondo pluriennale vincolato</i> previsione di cassa | 20.000,00 0,00 0,00 31.073,50 | 0,00 0,00 0,00 0,00 | 0,00 0,00 0,00 0,00 | 20.000,00 |
| Totale Programma | 01 Industria, e PMI e Artigianato | previsione di competenza <i>di cui già impegnato*</i> <i>a fondo pluriennale vincolato</i> previsione di cassa | 20.000,00 0,00 0,00 31.073,50 | 0,00 0,00 0,00 0,00 | 0,00 0,00 0,00 0,00 | 20.000,00 |
| 1402 | Programma 02 | Commercio - reti distributive - tutela dei consumatori | | | | |
| Titolo 1 | Spese correnti | | | | | |
| 11402300375/0 | PRESTAZIONI DI SERVIZI PER MERCATI E SERVIZI CONNESSI - PRESTAZIONI DI SERVIZI - SPESE VARIE | previsione di competenza <i>di cui già impegnato*</i> <i>a fondo pluriennale vincolato</i> previsione di cassa | 22.000,00 10.696,25 0,00 33.303,65 | 0,00 0,00 0,00 0,00 | 0,00 0,00 0,00 0,00 | 22.000,00 DIRIGENTE 5° SETTORE |
| 11402300382/0 | PRESTAZIONE DI SERVIZI PER IL SERVIZIO SVILUPPO ECONOMICO - SPESE PER LA NOTIFICA E LA PUBBLICAZIONE DEGLI ATTI | previsione di competenza <i>di cui già impegnato*</i> <i>a fondo pluriennale vincolato</i> previsione di cassa | 200,00 0,00 0,00 289,04 | 0,00 0,00 0,00 0,00 | 0,00 0,00 0,00 0,00 | 200,00 DIRIGENTE 5° SETTORE |



P.E.G. AGGIORNATO PER UNITA' ORGANIZZATIVA
SPESE

SERV_5..1 - SERVIZIO SPORT, CASA, POLITICHE SOCIALI E SVILUPPO LOCALE

| MISSIONE,PROGRAMMA,TITOLO CAPITOLO | DENOMINAZIONE | | PREVISIONI ANNO 2019 | VARIAZIONI | | SOMME RISULTANTI | RESPONSABILE |
|---------------------------------------|--|---|--------------------------------|----------------------|----------------------|--------------------------------|----------------------|
| | | | | in aumento | in diminuzione | | |
| 11402300505/0 | PRESTAZIONE DI SERVIZI PER IL SERVIZIO SVILUPPO ECONOMICO - SPESE PER COMMISSIONI COMUNALI DIVERSE | previsione di competenza <i>di cui già impegnato*</i> <i>a fondo pluriennale vincolato</i> previsione di cassa | 0,00 0,00 0,00 | 0,00 0,00 0,00 | 0,00 0,00 0,00 | 0,00 0,00 0,00 | DIRIGENTE 5° SETTORE |
| 11402301375/0 | PRESTAZIONE DI SERVIZI PER IL SERVIZIO SVILUPPO ECONOMICO - PRESTAZIONI DI SERVIZI - SPESE VARIE | previsione di competenza <i>di cui già impegnato*</i> <i>a fondo pluriennale vincolato</i> previsione di cassa | 7.635,16 0,00 23.035,16 | 0,00 0,00 0,00 | 0,00 0,00 0,00 | 7.635,16 0,00 23.035,16 | DIRIGENTE 5° SETTORE |
| 11402310375/0 | PRESTAZIONE DI SERVIZI PER ORGANIZZAZIONE E GESTIONE INIZIATIVE FIERISTICHE - SERV.RILEV.AI FINI I.V.A.-PRESTAZIONI DI SERVIZI - SPESE VARIE | previsione di competenza <i>di cui già impegnato*</i> <i>a fondo pluriennale vincolato</i> previsione di cassa | 3.000,00 0,00 11.136,99 | 0,00 0,00 0,00 | 0,00 0,00 0,00 | 3.000,00 0,00 11.136,99 | DIRIGENTE 5° SETTORE |
| 11402311375/0 | INIZIATIVE VARIE NELL'AMBITO DELLO SVILUPPO ECONOMICO - PRESTAZIONI DI SERVIZI - SPESE VARIE | previsione di competenza <i>di cui già impegnato*</i> <i>a fondo pluriennale vincolato</i> previsione di cassa | 30.000,00 0,00 46.739,98 | 0,00 0,00 0,00 | 0,00 0,00 0,00 | 30.000,00 0,00 46.739,98 | DIRIGENTE 5° SETTORE |
| 11402312375/0 | PRESTAZIONI DI SERVIZI PER IL SERVIZIO SVILUPPO ECONOMICO - SPESE PER PROGETTO NAZIONALE CITTA' DEI MOTORI-SP.FIN.DA RISORSA 2101520/0 | previsione di competenza <i>di cui già impegnato*</i> <i>a fondo pluriennale vincolato</i> previsione di cassa | 0,00 0,00 0,00 | 0,00 0,00 0,00 | 0,00 0,00 0,00 | 0,00 0,00 0,00 | DIRIGENTE 5° SETTORE |
| 11402313375/0 | PRESTAZIONI DI SERVIZI PER PROGETTO "LEONARDO'S WAY - UN NUOVO RINASCIMENTO" - SPESA FINANZIATA DA RISORSA 2101306/0 | previsione di competenza <i>di cui già impegnato*</i> <i>a fondo pluriennale vincolato</i> previsione di cassa | 0,00 0,00 21.000,00 | 0,00 0,00 0,00 | 0,00 0,00 0,00 | 0,00 0,00 21.000,00 | DIRIGENTE 5° SETTORE |
| 11402400720/0 | UTILIZZO BENI DI TERZI PER MERCATI E SERVIZI CONNESSI - NOLEGGIO ATTREZZATURE | previsione di competenza <i>di cui già impegnato*</i> <i>a fondo pluriennale vincolato</i> | 0,00 0,00 0,00 | 0,00 0,00 0,00 | 0,00 0,00 0,00 | 0,00 0,00 0,00 | DIRIGENTE 5° SETTORE |



P.E.G. AGGIORNATO PER UNITA' ORGANIZZATIVA
SPESE

SERV_5..1 - SERVIZIO SPORT, CASA, POLITICHE SOCIALI E SVILUPPO LOCALE

| MISSIONE, PROGRAMMA, TITOLO CAPITOLO | DENOMINAZIONE | | PREVISIONI ANNO 2019 | VARIAZIONI | | SOMME RISULTANTI | RESPONSABILE |
|---|--|--------------------------------------|-------------------------|------------|----------------|---------------------|----------------------|
| | | | | in aumento | in diminuzione | | |
| | | previsione di cassa | | 0,00 | 0,00 | 0,00 | |
| 11402401720/0 | UTILIZZO BENI DI TERZI PER IL SERVIZIO SVILUPPO ECONOMICO - NOLEGGIO ATTREZZATURE | previsione di competenza | 2.000,00 | 0,00 | 0,00 | 2.000,00 | DIRIGENTE 5° SETTORE |
| | | <i>di cui già impegnato*</i> | 0,00 | 0,00 | 0,00 | 0,00 | |
| | | <i>a fondo pluriennale vincolato</i> | | 0,00 | 0,00 | 0,00 | |
| | | previsione di cassa | 4.000,00 | 0,00 | 0,00 | 4.000,00 | |
| 11402500805/0 | EROGAZIONE CONTRIBUTI RELATIVI AL SERVIZIO SVILUPPO ECONOMICO - CONTRIBUTI AD ISTITUTI, ENTI, ASSOCIAZIONI ECC. | previsione di competenza | 20.000,00 | 0,00 | 0,00 | 20.000,00 | DIRIGENTE 5° SETTORE |
| | | <i>di cui già impegnato*</i> | 0,00 | 0,00 | 0,00 | 0,00 | |
| | | <i>a fondo pluriennale vincolato</i> | | 0,00 | 0,00 | 0,00 | |
| | | previsione di cassa | 28.725,64 | 0,00 | 0,00 | 28.725,64 | |
| 11402502906/0 | CONTRIBUTO PER L'APERTURA DI ATTIVITA' COMMERCIALI-INTERVENTI IN FAVORE DELLE ATTIVITA' COMMERCIALI | previsione di competenza | 0,00 | 0,00 | 0,00 | 0,00 | DIRIGENTE 5° SETTORE |
| | | <i>di cui già impegnato*</i> | 0,00 | 0,00 | 0,00 | 0,00 | |
| | | <i>a fondo pluriennale vincolato</i> | | 0,00 | 0,00 | 0,00 | |
| | | previsione di cassa | 12.500,00 | 0,00 | 0,00 | 12.500,00 | |
| 11402505850/0 | TRASFERIMENTI ALL'ASSOCIAZIONE "LE CITTA' DEI MOTORI" - COMPARTICIPAZIONE ALLE SPESE DI FUNZIONAMENTO | previsione di competenza | 3.000,00 | 0,00 | 0,00 | 3.000,00 | DIRIGENTE 5° SETTORE |
| | | <i>di cui già impegnato*</i> | 0,00 | 0,00 | 0,00 | 0,00 | |
| | | <i>a fondo pluriennale vincolato</i> | | 0,00 | 0,00 | 0,00 | |
| | | previsione di cassa | 3.000,00 | 0,00 | 0,00 | 3.000,00 | |
| 11402510915/0 | SPESE PER COLLAUDO IMPIANTI STRADALI DISTRIBUZIONE CARBURANTI - COLLAUDO IMPIANTI STRADALI DI DISTRIBUZIONE CARBURANTI | previsione di competenza | 0,00 | 0,00 | 0,00 | 0,00 | DIRIGENTE 5° SETTORE |
| | | <i>di cui già impegnato*</i> | 0,00 | 0,00 | 0,00 | 0,00 | |
| | | <i>a fondo pluriennale vincolato</i> | | 0,00 | 0,00 | 0,00 | |
| | | previsione di cassa | | 0,00 | 0,00 | 0,00 | |
| 11402520853/0 | TRASFERIMENTI AD ALTRI ENTI PER PARTECIPAZIONE A PROGETTI FINANZIATI DALLA REGIONE TOSCANA - TRASFERIMENTI AD ALTRI ENTI | previsione di competenza | 0,00 | 0,00 | 0,00 | 0,00 | DIRIGENTE 5° SETTORE |
| | | <i>di cui già impegnato*</i> | 0,00 | 0,00 | 0,00 | 0,00 | |
| | | <i>a fondo pluriennale vincolato</i> | | 0,00 | 0,00 | 0,00 | |
| | | previsione di cassa | | 0,00 | 0,00 | 0,00 | |



P.E.G. AGGIORNATO PER UNITA' ORGANIZZATIVA

SPESE

SERV_5..1 - SERVIZIO SPORT, CASA, POLITICHE SOCIALI E SVILUPPO LOCALE

| MISSIONE,PROGRAMMA,TITOLO CAPITOLO | DENOMINAZIONE | | PREVISIONI ANNO 2019 | VARIAZIONI | | SOMME RISULTANTI | RESPONSABILE |
|---------------------------------------|--|--------------------------------------|-------------------------|------------|----------------|---------------------|----------------------|
| | | | | in aumento | in diminuzione | | |
| 11402535872/0 | TRASFERIMENTO ALL'UNIONE DEI COMUNI DELLA VALDERA DELLA QUOTA PERSONALE SERVIZIO SUAP - TRASFERIMENTO ALL'UNIONE DEI COMUNI DELLA VALDERA | previsione di competenza | 0,00 | 0,00 | 0,00 | 0,00 | DIRIGENTE 5° SETTORE |
| | | <i>di cui già impegnato*</i> | 0,00 | 0,00 | 0,00 | 0,00 | |
| | | <i>a fondo pluriennale vincolato</i> | | 0,00 | 0,00 | 0,00 | |
| | | previsione di cassa | | 0,00 | 0,00 | 0,00 | |
| 11402536872/0 | TRASFERIMENTO ALL'UNIONE DEI COMUNI DELLA VALDERA DELLA QUOTA DI SPESE DI GESTIONE SERVIZIO SUAP - TRASF.ALL'UNIONE DEI COMUNI DELLA | previsione di competenza | 132.500,33 | 0,00 | 0,00 | 132.500,33 | DIRIGENTE 5° SETTORE |
| | | <i>di cui già impegnato*</i> | 0,00 | 0,00 | 0,00 | 0,00 | |
| | | <i>a fondo pluriennale vincolato</i> | | 0,00 | 0,00 | 0,00 | |
| | | previsione di cassa | 197.241,63 | 0,00 | 0,00 | 197.241,63 | |
| 11402540853/0 | TRASFERIMENTI ALLA PROVINCIA PER GESTIONE ASSOCIATA FUNZIONI DI INFORMAZIONE E ACCOGLIENZA TURISTICA - TRASFERIMENTI AD ALTRI | previsione di competenza | 0,00 | 0,00 | 0,00 | 0,00 | DIRIGENTE 5° SETTORE |
| | | <i>di cui già impegnato*</i> | 0,00 | 0,00 | 0,00 | 0,00 | |
| | | <i>a fondo pluriennale vincolato</i> | | 0,00 | 0,00 | 0,00 | |
| | | previsione di cassa | | 0,00 | 0,00 | 0,00 | |
| Totale Titolo | 1 Spese correnti | previsione di competenza | 220.335,49 | 0,00 | 0,00 | 220.335,49 | |
| | | <i>di cui già impegnato*</i> | 10.696,25 | 0,00 | 0,00 | 10.696,25 | |
| | | <i>a fondo pluriennale vincolato</i> | | 0,00 | 0,00 | 0,00 | |
| | | previsione di cassa | 380.972,09 | 0,00 | 0,00 | 380.972,09 | |
| Titolo 2 | Spese in conto capitale | | | | | | |
| 214021002122/0 | ACQ.E COST.BENI IMMOB.PER FIERE, MERCATI E SERV.CONNESSI(SER.RIL.FINI IVA)-RIST.E MANUT.STRAORD.BENI IMMOB.-SP.FIN.CONTRIB.DA VARI | previsione di competenza | 0,00 | 0,00 | 0,00 | 0,00 | DIRIGENTE 5° SETTORE |
| | | <i>di cui già impegnato*</i> | 0,00 | 0,00 | 0,00 | 0,00 | |
| | | <i>a fondo pluriennale vincolato</i> | | 0,00 | 0,00 | 0,00 | |
| | | previsione di cassa | | 0,00 | 0,00 | 0,00 | |
| 214025002545/0 | ACQUISIZ.BENI MOBILI,MACCH.,ATTREZZA.PER FIERE E MERCATI-ACQ.ATTREZZ.PER MERCATO PRODUTTORI-SP.FIN.CON CONTRIB.DA VARI ENTI DEL SETT.PUBB. | previsione di competenza | 0,00 | 0,00 | 0,00 | 0,00 | DIRIGENTE 5° SETTORE |
| | | <i>di cui già impegnato*</i> | 0,00 | 0,00 | 0,00 | 0,00 | |
| | | <i>a fondo pluriennale vincolato</i> | | 0,00 | 0,00 | 0,00 | |
| | | previsione di cassa | | 0,00 | 0,00 | 0,00 | |



P.E.G. AGGIORNATO PER UNITA' ORGANIZZATIVA

SPESE

SERV_5..1 - SERVIZIO SPORT, CASA, POLITICHE SOCIALI E SVILUPPO LOCALE

| MISSIONE, PROGRAMMA, TITOLO CAPITOLO | DENOMINAZIONE | | PREVISIONI ANNO 2019 | VARIAZIONI | | SOMME RISULTANTI | RESPONSABILE |
|---|---|--------------------------------------|-------------------------|------------|----------------|---------------------|--------------|
| | | | | in aumento | in diminuzione | | |
| Totale Titolo 2 | Spese in conto capitale | previsione di competenza | 0,00 | 0,00 | 0,00 | 0,00 | |
| | | <i>di cui già impegnato*</i> | | 0,00 | 0,00 | 0,00 | |
| | | <i>a fondo pluriennale vincolato</i> | | 0,00 | 0,00 | 0,00 | |
| | | previsione di cassa | 0,00 | 0,00 | 0,00 | 0,00 | |
| Totale Programma 02 | Commercio - reti distributive - tutela dei consumatori | previsione di competenza | 220.335,49 | 0,00 | 0,00 | 220.335,49 | |
| | | <i>di cui già impegnato*</i> | 10.696,25 | 0,00 | 0,00 | 10.696,25 | |
| | | <i>a fondo pluriennale vincolato</i> | | 0,00 | 0,00 | 0,00 | |
| | | previsione di cassa | 380.972,09 | 0,00 | 0,00 | 380.972,09 | |
| Totale MISSIONE 14 | Sviluppo economico e competitività | previsione di competenza | 240.335,49 | 0,00 | 0,00 | 240.335,49 | |
| | | <i>di cui già impegnato*</i> | 10.696,25 | 0,00 | 0,00 | 10.696,25 | |
| | | <i>a fondo pluriennale vincolato</i> | | 0,00 | 0,00 | 0,00 | |
| | | previsione di cassa | 412.045,59 | 0,00 | 0,00 | 412.045,59 | |



P.E.G. AGGIORNATO PER UNITA' ORGANIZZATIVA
SPESE

SERV_5..1 - SERVIZIO SPORT, CASA, POLITICHE SOCIALI E SVILUPPO LOCALE

| MISSIONE,PROGRAMMA,TITOLO CAPITOLO | DENOMINAZIONE | | PREVISIONI ANNO 2019 | VARIAZIONI | | SOMME RISULTANTI | RESPONSABILE |
|---------------------------------------|---|--------------------------------------|--|-------------|----------------|---------------------|----------------------|
| | | | | in aumento | in diminuzione | | |
| <i>MISSIONE</i> | <i>19</i> | <i>Relazioni internazionali</i> | | | | | |
| 1901 | Programma | 01 | Relazioni internazionali e Cooperazione allo sviluppo | | | | |
| | Titolo 1 | | Spese correnti | | | | |
| 10101525872/0 | TRASFERIMENTI ALL'UNIONE DEI COMUNI DELLA VALDERA PER ASSOCIAZIONE ALLA TAVOLA DELLA PACE-TRASFERIMENTO ALL'UNIONE DEI COMUNI DELLA VALDERA | previsione di competenza | 0,00 | 0,00 | 0,00 | 0,00 | DIRIGENTE 5° SETTORE |
| | | <i>di cui già impegnato*</i> | <i>0,00</i> | <i>0,00</i> | <i>0,00</i> | <i>0,00</i> | |
| | | <i>a fondo pluriennale vincolato</i> | | <i>0,00</i> | <i>0,00</i> | <i>0,00</i> | |
| | | previsione di cassa | | 0,00 | 0,00 | 0,00 | |
| 11901215165/0 | SPESE PER INTERVENTI UMANITARI E INTERNAZIONALI-ACQUISTO DI BENI E MATERIALE VARIO | previsione di competenza | 2.000,00 | 0,00 | 0,00 | 2.000,00 | DIRIGENTE 5° SETTORE |
| | | <i>di cui già impegnato*</i> | <i>0,00</i> | <i>0,00</i> | <i>0,00</i> | <i>0,00</i> | |
| | | <i>a fondo pluriennale vincolato</i> | | <i>0,00</i> | <i>0,00</i> | <i>0,00</i> | |
| | | previsione di cassa | 2.169,50 | 0,00 | 0,00 | 2.169,50 | |
| 11901316375/0 | SPESE PER INTERVENTI IN CAMPO UMANITARIO E INTERNAZIONALE - PRESTAZIONI DI SERVIZI - SPESE | previsione di competenza | 2.000,00 | 0,00 | 0,00 | 2.000,00 | DIRIGENTE 5° SETTORE |
| | | <i>di cui già impegnato*</i> | <i>0,00</i> | <i>0,00</i> | <i>0,00</i> | <i>0,00</i> | |
| | | <i>a fondo pluriennale vincolato</i> | | <i>0,00</i> | <i>0,00</i> | <i>0,00</i> | |
| | | previsione di cassa | 2.000,00 | 0,00 | 0,00 | 2.000,00 | |
| 11901318375/0 | SPESE PER PROGETTI DI COOPERAZIONE FINANZIATI DALLA REGIONE TOSCANA AI SENSI DELLA L.R. 4/2009-SP.FINAZ.DA RISORSA 2101225 - SPESE VARIE | previsione di competenza | 0,00 | 0,00 | 0,00 | 0,00 | DIRIGENTE 5° SETTORE |
| | | <i>di cui già impegnato*</i> | <i>0,00</i> | <i>0,00</i> | <i>0,00</i> | <i>0,00</i> | |
| | | <i>a fondo pluriennale vincolato</i> | | <i>0,00</i> | <i>0,00</i> | <i>0,00</i> | |
| | | previsione di cassa | | 0,00 | 0,00 | 0,00 | |
| 11901515805/0 | CONTRIBUTI PER INIZIATIVE A CARATTERE UMANITARIO E INTERNAZIONALE-CONTRIBUTI AD ISTITUTI, ENTI, ASSOCIAZIONI ECC. | previsione di competenza | 15.000,00 | 0,00 | 0,00 | 15.000,00 | DIRIGENTE 5° SETTORE |
| | | <i>di cui già impegnato*</i> | <i>0,00</i> | <i>0,00</i> | <i>0,00</i> | <i>0,00</i> | |
| | | <i>a fondo pluriennale vincolato</i> | | <i>0,00</i> | <i>0,00</i> | <i>0,00</i> | |
| | | previsione di cassa | 22.000,00 | 0,00 | 0,00 | 22.000,00 | |
| 11901515853/0 | CONTRIBUTI PER INIZIATIVE A CARATTERE UMANITARIO E INTERNAZIONALE-TRASFERIMENTI AD ALTRI ENTI | previsione di competenza | 3.000,00 | 0,00 | 0,00 | 3.000,00 | DIRIGENTE 5° SETTORE |
| | | <i>di cui già impegnato*</i> | <i>0,00</i> | <i>0,00</i> | <i>0,00</i> | <i>0,00</i> | |
| | | <i>a fondo pluriennale vincolato</i> | | <i>0,00</i> | <i>0,00</i> | <i>0,00</i> | |



P.E.G. AGGIORNATO PER UNITA' ORGANIZZATIVA
SPESE

SERV_5..1 - SERVIZIO SPORT, CASA, POLITICHE SOCIALI E SVILUPPO LOCALE

| MISSIONE,PROGRAMMA,TITOLO CAPITOLO | DENOMINAZIONE | | PREVISIONI ANNO 2019 | VARIAZIONI | | SOMME RISULTANTI | RESPONSABILE |
|---------------------------------------|---|--------------------------------------|-------------------------|------------|----------------|---------------------|----------------------|
| | | | | in aumento | in diminuzione | | |
| | | previsione di cassa | 5.940,00 | 0,00 | 0,00 | 5.940,00 | |
| 11901520805/0 | CONTRIBUTI PER INIZIATIVE A CARATTERE UMANITARIO E INTERNAZIONALE-SP.FINANZ.DA RISORSA 2101221/0- CONTRIBUTI AD ISTITUTI, ENTI E ASSOCIAZIONI | previsione di competenza | 0,00 | 0,00 | 0,00 | 0,00 | DIRIGENTE 5° SETTORE |
| | | <i>di cui già impegnato*</i> | 0,00 | 0,00 | 0,00 | 0,00 | |
| | | <i>a fondo pluriennale vincolato</i> | | 0,00 | 0,00 | 0,00 | |
| | | previsione di cassa | 2.500,00 | 0,00 | 0,00 | 2.500,00 | |
| 11901530862/0 | TRASFERIMENTI PER GESTIONE PROGRAMMA EUROPEO PROGETTO CIUDAD Y MUJERES-SP.FINANZ.DA RISORSA 2105420- TRASFERIM.AD ALTRI ENTI E ASSOCIAZIONI | previsione di competenza | 0,00 | 0,00 | 0,00 | 0,00 | DIRIGENTE 5° SETTORE |
| | | <i>di cui già impegnato*</i> | 0,00 | 0,00 | 0,00 | 0,00 | |
| | | <i>a fondo pluriennale vincolato</i> | | 0,00 | 0,00 | 0,00 | |
| | | previsione di cassa | | 0,00 | 0,00 | 0,00 | |
| 11901540862/0 | TRASFERIMENTI PER GESTIONE PROGRAMMA EUROPEO PROGETTO CENTRO STORICO DI LEON-SP.FINANZ.DA RIS. 2104530 - TRASFERIM.AD ALTRI ENTI E ASSOCIAZ. | previsione di competenza | 0,00 | 0,00 | 0,00 | 0,00 | DIRIGENTE 5° SETTORE |
| | | <i>di cui già impegnato*</i> | 0,00 | 0,00 | 0,00 | 0,00 | |
| | | <i>a fondo pluriennale vincolato</i> | | 0,00 | 0,00 | 0,00 | |
| | | previsione di cassa | | 0,00 | 0,00 | 0,00 | |
| Totale Titolo | 1 Spese correnti | previsione di competenza | 22.000,00 | 0,00 | 0,00 | 22.000,00 | |
| | | <i>di cui già impegnato*</i> | | 0,00 | 0,00 | 0,00 | |
| | | <i>a fondo pluriennale vincolato</i> | | 0,00 | 0,00 | 0,00 | |
| | | previsione di cassa | 34.609,50 | 0,00 | 0,00 | 34.609,50 | |
| Titolo 2 | Spese in conto capitale | | | | | | |
| 219015002550/0 | ACQUISIZ. BENI MOBILI, MACCHINE,ATTREZZ.PER UFF.COOPERAZ.INTERN.LE - IMP.PROV.COMPREN.PEEP PER TRASF.DA DIR.DI SUPERF.A DIR.DI PROPRIETA' | previsione di competenza | 0,00 | 0,00 | 0,00 | 0,00 | DIRIGENTE 5° SETTORE |
| | | <i>di cui già impegnato*</i> | 0,00 | 0,00 | 0,00 | 0,00 | |
| | | <i>a fondo pluriennale vincolato</i> | | 0,00 | 0,00 | 0,00 | |
| | | previsione di cassa | | 0,00 | 0,00 | 0,00 | |
| Totale Titolo | 2 Spese in conto capitale | previsione di competenza | 0,00 | 0,00 | 0,00 | 0,00 | |
| | | <i>di cui già impegnato*</i> | | 0,00 | 0,00 | 0,00 | |
| | | <i>a fondo pluriennale vincolato</i> | | 0,00 | 0,00 | 0,00 | |
| | | previsione di cassa | 0,00 | 0,00 | 0,00 | 0,00 | |
| Totale Programma | 01 Relazioni internazionali e Cooperazione allo sviluppo | previsione di competenza | 22.000,00 | 0,00 | 0,00 | 22.000,00 | |
| | | <i>di cui già impegnato*</i> | | 0,00 | 0,00 | 0,00 | |
| | | <i>a fondo pluriennale vincolato</i> | | 0,00 | 0,00 | 0,00 | |
| | | previsione di cassa | 34.609,50 | 0,00 | 0,00 | 34.609,50 | |



P.E.G. AGGIORNATO PER UNITA' ORGANIZZATIVA

SPESE

SERV_5..1 - SERVIZIO SPORT, CASA, POLITICHE SOCIALI E SVILUPPO LOCALE

| MISSIONE, PROGRAMMA, TITOLO CAPITOLO | DENOMINAZIONE | | PREVISIONI ANNO 2019 | VARIAZIONI | | SOMME RISULTANTI | RESPONSABILE |
|---|--|--|-------------------------|------------|----------------|---------------------|--------------|
| | | | | in aumento | in diminuzione | | |
| <i>Totale MISSIONE 19</i> | <i>Relazioni internazionali</i> | previsione di competenza <i>di cui già impegnato*</i> <i>a fondo pluriennale vincolato</i> | 22.000,00 | 0,00 | 0,00 | 22.000,00 | |
| | | previsione di cassa | 34.609,50 | 0,00 | 0,00 | 34.609,50 | |
| <i>Totale UO SERV_5..1</i> | <i>SERVIZIO SPORT, CASA, POLITICHE SOCIALI E SVILUPPO LOCALE</i> | previsione di competenza <i>di cui già impegnato*</i> <i>a fondo pluriennale vincolato</i> | 3.523.099,82 | 0,00 | 0,00 | 3.523.099,82 | |
| | | previsione di cassa | 420.456,06 | 0,00 | 0,00 | 420.456,06 | |
| | | | 7.075.481,49 | 0,00 | 0,00 | 7.075.481,49 | |



P.E.G. AGGIORNATO PER UNITA' ORGANIZZATIVA
SPESE

MON_PRO - MONITORAGGIO E PROMOZIONE DECORO E VIVIBILITA' URBANA

| MISSIONE, PROGRAMMA, TITOLO CAPITOLO | DENOMINAZIONE | PREVISIONI ANNO 2019 | VARIAZIONI | | SOMME RISULTANTI | RESPONSABILE |
|---|--|---|-----------------------|----------------------|-------------------------------|-----------------|
| | | | in aumento | in diminuzione | | |
| <i>MISSIONE</i> 03 | <i>Ordine pubblico e sicurezza</i> | | | | | |
| 0301 | Programma 01 | Polizia locale e amministrativa | | | | |
| | Titolo 1 | Spese correnti | | | | |
| 10301200165/0 | ACQUISTO DI BENI PER LA POLIZIA MUNICIPALE - ACQUISTO DI BENI E MATERIALE VARIO | previsione di competenza <i>di cui già impegnato*</i> <i>a fondo pluriennale vincolato</i> previsione di cassa | 0,00 0,00 | 0,00 0,00 0,00 | 0,00 0,00 0,00 | CAMPANI DANIELE |
| 10301300335/0 | PRESTAZIONI DI SERVIZI PER POLIZIA MUNICIPALE - PRESTAZIONI DI SERVIZI PER PULIZIA LOCALI | previsione di competenza <i>di cui già impegnato*</i> <i>a fondo pluriennale vincolato</i> previsione di cassa | 11.000,00 5.124,00 | 0,00 0,00 0,00 | 11.000,00 5.124,00 0,00 | CAMPANI DANIELE |
| 10301300466/0 | PRESTAZIONE DI SERVIZI PER POLIZIA MUNICIPALE - SPESE CONDOMINIALI-GESTIONE "CONDOMINIO" | previsione di competenza <i>di cui già impegnato*</i> <i>a fondo pluriennale vincolato</i> previsione di cassa | 12.000,00 0,00 | 0,00 0,00 0,00 | 12.000,00 0,00 0,00 | CAMPANI DANIELE |
| 10301300673/0 | PRESTAZIONE DI SERVIZI PER POLIZIA MUNICIPALE - CANSPESE PER RIMOZIONE E CUSTODIA VEICOLI POSTI SOTTO SEQUESTRO AMM.VO E SUCCESSIVA CONFISCA | previsione di competenza <i>di cui già impegnato*</i> <i>a fondo pluriennale vincolato</i> previsione di cassa | 0,00 0,00 | 0,00 0,00 0,00 | 0,00 0,00 0,00 | CAMPANI DANIELE |
| 10301300675/0 | PRESTAZIONE DI SERVIZI PER POLIZIA MUNICIPALE - SPESE PER RIMOZ., CUSTODIA, CANCELLAZ.E DEMOLIZIONE VEICOLI ABBANDONATI SUL SUOLO | previsione di competenza <i>di cui già impegnato*</i> <i>a fondo pluriennale vincolato</i> previsione di cassa | 0,00 0,00 | 0,00 0,00 0,00 | 0,00 0,00 0,00 | CAMPANI DANIELE |
| 10301335375/0 | PRESTAZ. DI SERVIZI RELATIVE AL CONTRIB. UNIFICATO, SPESE DI GIUSTIZIA E NOTIFICA SERV.POLIZIA MUNICIPALE- PRESTAZ.DI SERVIZI-SPESE VARIE | previsione di competenza <i>di cui già impegnato*</i> <i>a fondo pluriennale vincolato</i> previsione di cassa | 0,00 0,00 | 0,00 0,00 0,00 | 0,00 0,00 0,00 | CAMPANI DANIELE |



P.E.G. AGGIORNATO PER UNITA' ORGANIZZATIVA
SPESE

MON_PRO - MONITORAGGIO E PROMOZIONE DECORO E VIVIBILITA' URBANA

| MISSIONE, PROGRAMMA, TITOLO CAPITOLO | DENOMINAZIONE | | PREVISIONI ANNO 2019 | VARIAZIONI | | SOMME RISULTANTI | RESPONSABILE |
|---|---|---|--|----------------------|----------------------|--|-----------------|
| | | | | in aumento | in diminuzione | | |
| 10301501897/0 | TRASF.AL MINISTERO SVILUPPO ECONOMICO DIREZ.GEN.LE ATT.TERRITORIALI ISP.TERRIT.LE TOSCANA-SPESE DOVUTE PER SANZIONI SERV. POLIZIA | previsione di competenza <i>di cui già impegnato*</i> <i>a fondo pluriennale vincolato</i> previsione di cassa | 0,00 0,00 1.015,90 | 0,00 0,00 0,00 | 0,00 0,00 0,00 | 0,00 0,00 1.015,90 | CAMPANI DANIELE |
| 10301550872/0 | TRASFERIMENTO ALL'UNIONE VALDERA PER GESTIONE SERVIZIO POLIZIA MUNICIPALE - TRASFERIMENTO ALL'UNIONE DEI COMUNI DELLA VALDERA | previsione di competenza <i>di cui già impegnato*</i> <i>a fondo pluriennale vincolato</i> previsione di cassa | 1.373.778,99 0,00 2.468.536,90 | 0,00 0,00 0,00 | 0,00 0,00 0,00 | 1.373.778,99 0,00 2.468.536,90 | CAMPANI DANIELE |
| 10301560872/0 | TRASFERIMENTO ALL'UNIONE VALDERA PROG.2013 "POLIS 2"-ATT.CONTR.,ISPETT. IN MAT.TRIBUT.(DPGR 62/R-2012)-SP.FINANZ. RIS.2101280 | previsione di competenza <i>di cui già impegnato*</i> <i>a fondo pluriennale vincolato</i> previsione di cassa | 0,00 0,00 0,00 | 0,00 0,00 0,00 | 0,00 0,00 0,00 | 0,00 0,00 0,00 | CAMPANI DANIELE |
| 10301580872/0 | TRASFERIMENTO ALL'UNIONE DEI COMUNI PER CONDominio NAPOLEONICO - TRASFERIMENTO ALL'UNIONE DEI COMUNI DELLA VALDERA | previsione di competenza <i>di cui già impegnato*</i> <i>a fondo pluriennale vincolato</i> previsione di cassa | 0,00 0,00 0,00 | 0,00 0,00 0,00 | 0,00 0,00 0,00 | 0,00 0,00 0,00 | CAMPANI DANIELE |
| 10301590872/0 | TRASF.ALL'UNIONE DEI COMUNI DELLA VALDERA SPESE RELAT.A RIMOZ.NE, CUSTODIA VEICOLI SOTTO SEQUESTRO-TRASF.ALL'UNIONE DEI COMUNI DELLA VALDERA | previsione di competenza <i>di cui già impegnato*</i> <i>a fondo pluriennale vincolato</i> previsione di cassa | 10.000,00 0,00 17.500,00 | 0,00 0,00 0,00 | 0,00 0,00 0,00 | 10.000,00 0,00 17.500,00 | CAMPANI DANIELE |
| Totale Titolo | 1 Spese correnti | previsione di competenza <i>di cui già impegnato*</i> <i>a fondo pluriennale vincolato</i> previsione di cassa | 1.406.778,99 5.124,00 2.512.714,74 | 0,00 0,00 0,00 | 0,00 0,00 0,00 | 1.406.778,99 5.124,00 2.512.714,74 | |



P.E.G. AGGIORNATO PER UNITA' ORGANIZZATIVA

SPESE

MON_PRO - MONITORAGGIO E PROMOZIONE DECORO E VIVIBILITA' URBANA

| MISSIONE, PROGRAMMA, TITOLO CAPITOLO | DENOMINAZIONE | | PREVISIONI ANNO 2019 | VARIAZIONI | | SOMME RISULTANTI | RESPONSABILE |
|---|--|--------------------------------------|-------------------------|------------|----------------|---------------------|--------------|
| | | | | in aumento | in diminuzione | | |
| Totale Programma 01 | Polizia locale e amministrativa | previsione di competenza | 1.406.778,99 | 0,00 | 0,00 | 1.406.778,99 | |
| | | <i>di cui già impegnato*</i> | 5.124,00 | 0,00 | 0,00 | 5.124,00 | |
| | | <i>a fondo pluriennale vincolato</i> | | 0,00 | 0,00 | 0,00 | |
| | | previsione di cassa | 2.512.714,74 | 0,00 | 0,00 | 2.512.714,74 | |
| Totale MISSIONE 03 | Ordine pubblico e sicurezza | previsione di competenza | 1.406.778,99 | 0,00 | 0,00 | 1.406.778,99 | |
| | | <i>di cui già impegnato*</i> | 5.124,00 | 0,00 | 0,00 | 5.124,00 | |
| | | <i>a fondo pluriennale vincolato</i> | | 0,00 | 0,00 | 0,00 | |
| | | previsione di cassa | 2.512.714,74 | 0,00 | 0,00 | 2.512.714,74 | |



P.E.G. AGGIORNATO PER UNITA' ORGANIZZATIVA
SPESE

MON_PRO - MONITORAGGIO E PROMOZIONE DECORO E VIVIBILITA' URBANA

| MISSIONE, PROGRAMMA, TITOLO CAPITOLO | DENOMINAZIONE | PREVISIONI ANNO 2019 | VARIAZIONI | | SOMME RISULTANTI | RESPONSABILE |
|---|--|--|--|--|--|-----------------|
| | | | in aumento | in diminuzione | | |
| <i>MISSIONE</i> 12 | <i>Diritti sociali, politiche sociali e famiglia</i> | | | | | |
| 1204 Programma 04 | Interventi per soggetti a rischio di esclusione sociale | | | | | |
| Titolo 1 | Spese correnti | | | | | |
| 11204530862/0 | TRASFERIMENTO PER SERVIZIO DI PREVENZIONE E VIGILANZA SOCIALE - TRASFERIMENTO AD ALTRI ENTI E ASSOCIAZIONI | previsione di competenza 6.000,00 <i>di cui già impegnato*</i> 0,00 a fondo pluriennale vincolato 0,00 previsione di cassa 11.000,00 | 0,00 0,00 0,00 0,00 | 0,00 0,00 0,00 0,00 | 6.000,00 0,00 0,00 11.000,00 | CAMPANI DANIELE |
| Totale Titolo 1 | Spese correnti | previsione di competenza 6.000,00 <i>di cui già impegnato*</i> 0,00 a fondo pluriennale vincolato 0,00 previsione di cassa 11.000,00 | 0,00 0,00 0,00 0,00 | 0,00 0,00 0,00 0,00 | 6.000,00 0,00 0,00 11.000,00 | |
| Totale Programma 04 | Interventi per soggetti a rischio di esclusione sociale | previsione di competenza 6.000,00 <i>di cui già impegnato*</i> 0,00 a fondo pluriennale vincolato 0,00 previsione di cassa 11.000,00 | 0,00 0,00 0,00 0,00 | 0,00 0,00 0,00 0,00 | 6.000,00 0,00 0,00 11.000,00 | |
| Totale MISSIONE 12 | Diritti sociali, politiche sociali e famiglia | previsione di competenza 6.000,00 <i>di cui già impegnato*</i> 0,00 a fondo pluriennale vincolato 0,00 previsione di cassa 11.000,00 | 0,00 0,00 0,00 0,00 | 0,00 0,00 0,00 0,00 | 6.000,00 0,00 0,00 11.000,00 | |
| Totale UO MON_PRO | MONITORAGGIO E PROMOZIONE DECORO E VIVIBILITA' URBANA | previsione di competenza 1.412.778,99 <i>di cui già impegnato*</i> 5.124,00 a fondo pluriennale vincolato 0,00 previsione di cassa 2.523.714,74 | 0,00 0,00 0,00 0,00 | 0,00 0,00 0,00 0,00 | 1.412.778,99 5.124,00 5.124,00 2.523.714,74 | |
| TOTALE UNITA' ORGANIZZATIVE | | previsione di competenza 76.552.675,80 <i>di cui già impegnato*</i> 9.102.395,29 a fondo pluriennale vincolato 2.229.909,86 previsione di cassa 98.736.115,54 | 8.930,00 883.497,00 0,00 8.930,00 | 8.930,00 247.307,80 0,00 8.930,00 | 76.552.675,80 9.738.584,49 2.229.909,86 98.736.115,54 | |
| TOTALE GENERALE DELLE SPESE | | previsione di competenza 76.622.874,71 <i>di cui già impegnato*</i> 9.102.395,29 a fondo pluriennale vincolato 2.229.909,86 previsione di cassa 98.736.115,54 | 8.930,00 883.497,00 0,00 8.930,00 | 8.930,00 247.307,80 0,00 8.930,00 | 76.622.874,71 9.738.584,49 2.229.909,86 98.736.115,54 | |